

CÓRDOBA, 19 ENE 2023

VISTO: El Expediente N° 0088-099858/2013 de la Administración Provincial del Seguro de Salud (APROSS), y

CONSIDERANDO:

Que mediante el citado expediente se tramitó la recomposición de valores del Nomenclador Prestacional de esta Administración.

Que conforme surge de informe del Área Control y Evaluación de Prestaciones a fs. 1299/1300, se formalizaron conforme instrumentos administrativos que detalla, diversas actualizaciones parciales del Nomenclador Prestacional, resultando menester en esta instancia atento tiempo transcurrido desde la última redeterminación general, incrementar los valores con vigencia al 1° de noviembre de 2022 en los términos del Anexo Único que acompaña.

Que en el marco de las acciones previstas por el artículo 26, incisos a), n) y u) de la Ley N° 9277, el Directorio de esta APROSS cuenta con las atribuciones y deberes de planificar, organizar, administrar y asegurar el financiamiento del sistema, aprobar el Menú Prestacional a brindar a sus afiliados y realizar todos aquellos actos que resulten necesarios y conducentes a la consecución de los fines específicos de la entidad.

Que lo planteado resulta procedente en salvaguarda de la salud y calidad asistencial de los afiliados de esta Administración, a tenor de lo normado por la Constitución Nacional, Tratados Internacionales con Jerarquía Constitucional -artículo 75 inciso 22-, Constitución de la Provincia de Córdoba -artículos 19 y 59-.

Por ello, lo dispuesto por la Ley N° 9277 y lo dictaminado por la Subdirección Asuntos Legales con N° 12/23;

**EL DIRECTORIO DE LA ADMINISTRACIÓN PROVINCIAL DEL SEGURO DE SALUD
RESUELVE:**

Artículo 1°.- ACTUALIZASE el Nomenclador Prestacional de esta Administración, en los términos del Anexo Único que forma parte integrante del presente acto, con vigencia a partir del 1° de noviembre de 2022, atento considerandos expuestos.-

Artículo 2°.- INSTRUYASE a la Dirección General de Prestación Asistencial y Control de Gestión, Dirección de Administración, Área de Comunicaciones y Subdirección Tecnologías de Información y Procesos, a tomar las medidas pertinentes, según corresponda, a efectos de implementar lo dispuesto precedentemente.-

Artículo 3°.- PROTOCOLICÉSE, comuníquese, notifíquese y ARCHIVÉSE.-

RESOLUCIÓN

N° 0046/23

A.PRO.S.S. DIV. DESPACHO
Redactó
Confeccionó <i>Loc</i>
Controló <i>[Firma]</i>

[Firma]
WALTER VILLARREAL
Vocal del Directorio
A.PRO.S.S.

[Firma]
Prof. Graciela E. Fontanesi
Vocal del Directorio
A.PRO.S.S.

[Firma]
DRA. LUCILA FERNANDA PAUTASSO
VICEPRESIDENTA DEL DIRECTORIO
A.PRO.S.S.

[Firma]
Cr. NICOLAS CARVAJAL
Presidente del Directorio
A.PRO.S.S.





NOMENCLADOR APROSS
ANEXO ÚNICO

Código	Descripción	VALOR
OPERACIONES EN EL SISTEMA NERVIOSO		
010101	MALFORMACIONES CONGÉNITAS -ENCEFALOMENINGOCELE-	299.394
010102	TRATAMIENTO QUIRÚRGICO CRANEOSTENOSIS	221.625
010103	CRANEOPLASTIAS CON INJERTO ÓSEO O PROTÉSICO	119.674
010104	REDUCCIÓN ABIERTA DE FRACTURA DE CRÁNEO	125.721
010105	ESCISIÓN DE LESIÓN TUMORAL INFECCIOSA-TUMOR ÓSEO DE CALOTA	119.674
010106	DESCOMPRESIÓN ORBITARIA UNILATERAL	94.174
010108	CIRUGIA TRATAMIENTO DE TUMORES ÓSEOS DE ÓRBITA Y SENOS, CON O SIN CRANEOPLASTÍA	477.208
010109	CIRUGÍA RESECTIVA PARA TRATAMIENTO DE EPILEPSIA	723.555
010201	VENTRICULOCISTERNOSTOMIAS ENDOSCOPICA	367.073
010202	DERIVACION VENTRICULO AURICULA DERECHA	224.223
010203	REVISION DE VALVULAS DERIVATIVAS O RESTITUCION PARCIAL O TOTAL	136.514
010205	TRACTOTOMIA ESPINOTALAMICA TRIGEMINAL O MESENFAL	100.872
010206	TRATAMIENTO QUIRURGICO DE LOS ANEURISMAS Y MALFORMACIONES	563.688
010207	EVACUACION POR PUNCION DE COLECCION INTERCEREBRAL EPIDURAL SUBDURAL Y-O SUBARACNOIDEA	57.192
010208	CRANEOTOMIA EXPLORADORA-EVACUACION DE HEMATOMAS O COLECCIONES-EXTRACCION DE CUERPO EXTRANO	342.006
010209	REPARACION PLASTICA DE SENOS CRANEALES	98.937
010210	ESCISION DE LESION TUMORAL INTRACRANEANA	522.014
010211	DRENAJE VENTRICULAR CONTINUO -COMO UNICA OPERACION-	85.978
010212	USO DE ASPIRADOR ULTRASONICO Y/O USO DE CRANEOTOMO	79.194
010213	CIRUGIA ESTEREOTAXICA	280.865
010214	PUNCION DIAGNOSTICA O TERAPEUTICA DE VENTRICULO POR TREPANACION	45.199
010215	PUNCION TRANSFONTANELAR DE VENTRICULOS O SUBDURAL	13.740
010216	COLOCACION DE SET PARA MONITOREO DE PRESION INTRACRANEANA -COMO UNICA OPERACION-	44.679
010217	COLOCACION DE NEUROESTIMULADOR	252.017
010219	RECARGA PARA BOMBA DE INFUSION	64.794
010220	COLOCACION DE BOMBA DE INFUSION DE MEDICAMENTOS INTRATECALES	252.017
010221	RECALIBRACION DE BOMBA DE INFUSION DE MEDICAMENTOS INTRATECALES	1.518
010301	REPARACION DE DEFECTOS CONGENITOS DEL COMPLEJO MENINGOMEDULAR- (MENIGO Y MIELOMENINGOCELE)	563.688
010311	CIRUGIA TRATAMIENTO DE TUMORES INTRADURALES EXTRAMEDULARES DEL RAQUIS CON O SIN MONITOREO	283.962
010303	EXTIRPACION O LIGADURA DE ANEURISMAS O MALFORMACIONES ARTERIOVENOSAS MEDULARES	159.849
010304	CORDOTOMIA ESPINOTALAMICA, ANTERIOR, POSTERIOR, MI	125.721
010305	RIZOTOMIA RADICOTOMIA POSTERIOR	125.721
010309	PUNCION LUMBAR CON O SIN MANOMETRIA	6.264
010310	VERTEBROPLASTIAS QUIRURGICA POR CUALQUIER VIA	111.896
010401	NEUROTOMIA O DESCOMPRESION RETROGASERIANA TRIGEMINAL	103.251
010402	NEUROLISIS DEL TRIGEMINO	23.928
010405	NEUROTOMIA DEL SUPRAORBITARIO, INFRAORBITARIO, DEN	63.078
010406	NEUROTOMIA SELECTIVA DEL FACIAL O DEL GLOSOFARINGEO O NEUMOGASTRICO CERVICAL	57.464
010407	INJERTO Y/O ANASTOMOSIS DE NERVIOS FACIAL HIPOGLOSO ESPINAL Y SIMILARES	60.077
010409	DREZOTOMIA POSTERIOR	228.755
010410	NEUROTOMIA SELECTIVA EXTRAMEDULAR	106.355
010501	TRATAMIENTO QUIRURGICO POR PATOLOGIA DEL PLEXO CERVICOBRAQUIAL	133.500
010502	TRATAMIENTO QUIRURGICO POR PATOLOGIA DEL PLEXO LUMBOSACRO	89.427
010503	NEUROGRAFIA INJERTO TUBULIZACION ESCISION DE LESION TUMORAL DEL NERVIOS PERIFERICO	64.794
010504	TRANSPOSICION DEL CUBITAL	50.292
010505	DESCOMPRESION DEL MEDIANO A NIVEL DEL TUNEL CARPIANO	23.063
010506	ESCISION DE LESION TUMORAL DE NERVIOS PERIFERICO	23.063
010507	NEUROLISIS NERVIOS PERIFERICO CUALQUIER METODO	12.902
010603	SIMPATECTOMIA CERVICAL TORAXICA O LUMBAR CUALQUIER VIA	74.637

Dr. Diella Antonio
 Jefatura de Área Control
 Evaluación de Prestaciones
 APROSS

WALTER VILLARREAL
 Vocal del Directorio
 A.P.R.O.S.S.

0046

Prof. Dr. Juan Fontanesi
 Vocal del Directorio
 A.P.R.O.S.S.

DR. NICOLAS FERRELLI
 VICEPRESIDENTE DEL DIRECTORIO
 A.P.R.O.S.S.

Dr. NICOLAS CARVAJAL
 Presidente del Directorio
 A.P.R.O.S.S.

010702	PAN ARTERIOGRAFIA CEREBRAL POR CATETERISMO	38.445
010703	ARTERIOGRAFIA CAROTIDEA O VERTEBRAL	38.445
010707	INFUSION INTRATECAL O EN CANAL MEDULAR DE CITOSTATICOS	13.363
010708	TRATAMIENTO ENDOVASCULAR DE ANEURISMAS CRANEALES CON EMBOLIZACIONES TERAPEUTICAS O MICROLISIS	257.844
010709	VERTEBROPLASTIA LAMINAR POR INYECCION DE HISTACRILATO	74.520
010710	MODULO DE STROKE (INCLUYE STENT, MATERIALES Y DESCARTABLES) CON AUTORIZACION PREVIA	822.458
010711	ABLACION DE NERVIOS CRANEALES POR RADIOFRECUENCIA	55.991
OPERACIONES EN EL APARATO DE LA VISION		
020101	EXENTERACION DEL CONTENIDO ORBITARIO	50.393
020102	NEUROTOMIA DEL NERVIOS OPTICO	17.606
020103	ORBITOTOMIA CON ESCISION DE LESION DE ORBITA EXPLORACION EXTRACCION DE CUERPO EXTRANO BIOPSIADRENAJE	28.199
020105	REPARACION PLASTICA DE LA ORBITA CON O SIN INJERTO DE PIEL	45.762
020106	ENUCLEACION O EVISCERACION DEL GLOBO OCULAR	34.318
020107	ASPIRACION LAVADO E IMPLANTE DEL VITREO	19.106
020108	VITRECTOMIA	119.555
020109	TRATAMIENTO QUIRURGICO CORRECTIVO DEL ESTRABISMO	47.363
020201	RECONSTRUCCION TOTAL DEL PARPADO TECNICA DE HUGJES O SIMILAR	31.574
020202	BLEFAROPLASTIA	17.610
020203	BLEFARORRAFIA PARCIAL O TOTAL	10.420
020204	BLEFAROCHALASIS	11.142
020205	ESCISION DE LESION DE PARPADOS BLEFARECTOMIA BLEFAROTOMIA	10.420
020206	TRATAMIENTO DEL BLEFAROSPASMO CON TOXINA BOTULINICA NO INCLUYE MEDICAMENTO	11.285
020301	CONJUNTIVOPLASTIA-PTERIGION-CHALAZION	27.357
020302	ESCISION DE LESION CONJUNTIVA	9.729
020303	INTRODUCCION DE SUSTANCIAS TERAPEUTICAS SUBCONJUNTIVALES	5.399
020304	INYECCION DE SUSTANCIAS ANTIANGIOGENICAS EN CAMARA POSTERIOR	15.585
020305	SUTURA DE CONJUNTIVA	10.695
020403	SUTURA DE CORNEA	13.248
020404	QUERATOCENTESIS/CAUTERIZACION CORNEAL	11.244
020406	SUTURA DE HERIDA DE CORNEA PROLAPSO DE IRIS Y-O HERIDA CRISTALINO EXTRACC CUERPO EXTRANO CAMARA ANT	31.346
020501	TRATAMIENTO QUIRURGICO DEL GLAUCOMA	61.790
020502	IRIDOTOMIA COREOPLASTIA IRIDECTOMIA	28.487
020503	IRIDOCICLECTOMIA O CICLECTOMIA POR TUMORES	26.235
020601	FOTOCOAGULACION CONVENCIONAL - YAG LASER	14.844
020602	FOTOCOAGULACION CON LASER ARGON	14.844
020603	RETINOPEXIA CON ESCLERECTOMIA E IMPLANTE	123.842
020606	ESCLERECTOMIA CON EXTRACCION DE CUERPO EXTRANO	22.139
020701	EXTRACCION DEL CRISTALINO O MASAS CRISTALINEANAS	27.448
020703	CAPSULOTOMIA	10.826
020704	IMPLANTE DE LENTE INTRAOCULAR EN FORMA EXTRACAPSULAR	45.762
020705	IMPLANTE DE MEMBRANA AMNIOTICA SOLO EN QUEMADURAS IGNEAS O QUIMICAS	25.355
020706	EXIMER LASER UNILATERAL	48.166
020707	CIRUGIA DE CATARATAS CON L.I.O. TECNICA FACOEMULSIFICACION INCLUYE LENTE	61.315
020708	QUERATOPLASTIA RADIAL	14.835
020709	CIRUGIA DE CATARATA CONGENITA POR FACOEMULSIFICACION UNILATERAL	115.207
020801	DACRIOCISTORRINOSTOMIA FISTULIZACION DE SACO LAGRIMAL EN CAVIDAD NASAL, PLOMBAJE	47.480
020802	ESCISION DE GLANDULA LAGRIMAL	21.376
020803	DRENAJE DE GLANDULA O SACO LAGRIMAL	4.446
020804	CATERIZACION DE CONDUCTO LAGRIMO NASAL	6.982
020901	IMPLANTE DE ANILLOS CORNEALES	108.918
020902	CROSS LINKING	48.776
020904	CIRUGIA COLOCACION LENTE FAQUICA	81.188
OPERACIONES OTORRINOLARINGOLOGICAS		
030101	RECONSTRUCCION DEL PABELLON AURICULAR CON INJERTO DE CARTILAGO Y PIEL	41.657
030102	OTOPLASTIA O RECONSTRUCCION DEL PABELLON ANSIFORME O DEFECTO SIMILAR	35.154
030103	OTOPLASTIA DE LOBULO HENDIDO	27.389
030104	ESCISION COMPLETA O AMPUTACION DE PABELLON	17.173
030105	INSICION Y DRENAJE DE AURICULA. SUTURA DEL PABELLON AURICULAR REAL	5.186

D. Cuello Antonio
 Jefe de Área Control y
 Evaluación de Prestaciones
 APROSS

WALTER VILIBARREAL
 Vocal del Directorio
 A.P.R.O.S.S.

0046723

DR. LUCIA FERNANDA PROTASSO
 VICEPRESIDENTA DEL DIRECTORIO
 A.P.R.O.S.S.

Dr. NICOLAS CARVAJAL
 Presidente del Directorio
 A.P.R.O.S.S.

030106	CIRUGIA DE AGENESIA DE CONDUCTO AUDITIVO EXTERNO	117.908
030107	RESECCION DE OSTEOMA	17.570
030108	EXTIRPACION DE COLOBOMA AURIS	27.799
030109	ESCISION DE LESION LOCAL DE CONDUCTO AUDITIVO EXTERNO. BIOPSIA DE OIDO EXTERNO	2.340
030201	MIRINGOPLASTIA	23.293
030202	TIMPANOPLASTIA	73.380
030203	MIRINGOTOMIA CON O SIN COLOCACION DE TUBO DRENAJE	3.600
030204	CIRUGIA PLASTICA POR AGENESIA DE OIDO MEDIO	117.498
030206	ESTAPEDECTOMIA	66.619
030207	MASTOIDECTOMIA SIMPLE O RADICAL	51.503
030208	ANTROTOMIA MASTOIDEA CIERRE DE FISTULA MASTOIDEA	29.429
030209	PUNCION DE ANTRO MASTOIDEO	4.508
030211	CIRUGIA DE 2DA Y 3RA PORCIONES NERVIO FACIAL	144.645
030301	LABERINTECTOMIA	29.838
030303	CIRUGIA DEL SACO ENDOLINFATICO	97.990
030304	CIRUGIA DEL CONDUCTO AUDITIVO INTERNO Y SU CONTENI	97.990
030305	TRATAMIENTO QUIRURGICO DE FRACTURA DEL PENASCO	60.357
030306	CIRUGIA DEL NEURINOMA DEL ACUSTICO - 2 EQUIPOS QUIRURGICOS	295.210
030361	PRE- IMPLANTE COCLEAR	27.799
030362	CX DE IMPLANTE COCLEAR	169.453
030364	POST- IMPLANTE COCLEAR	46.018
030401	ATRESIA DE COANAS PERMEABILIZACION POR ACCESO PALATINO	59.563
030403	RECONSTRUCCION DIFERIDA DE PIRAMIDE NASAL	34.431
030405	ESCISION DE TUMORES ENDONASALES	23.916
030406	RESECCION DE LESION LOCAL ENDONASAL	11.846
030407	ESCISION DE POLIPO RETRO-COANAL	11.846
030408	RINOPLASTIA CON INJERTO CUTANEO PEDICULADO -CON AUTORIZACION PREVIA-	30.463
030409	SEPTUMPLASTIA POR IMPLANTACION DE CARTILAGO AUTOGENO -CON AUTORIZACION PREVIA-	29.670
030410	SEPTUMPLASTIA POR PERFORACION O IMPLANTACION DE ACRILICO EN FOSASNASALES -CON AUTORIZACION PREVIA-	30.463
030411	RESECCION DE TABIQUE NASAL OPERACION DE KILLIAN	26.567
030412	TURBINECTOMIA PARCIAL O COMPLETA SIMPLE	5.924
030413	SUTURA DE NARIZ BIOPSIA DE NARIZ	5.412
030414	RESECCION DE POLIPOS ENDOSINUSALES POR ANTROTOMIA POR VIDEOENDOSCOPIA	24.987
030505	SINUSOTOMIA FRONTAL EXTERNA SIMPLE - TREPANOPUNCION - FRONTAL -ETMOIDAL -ESFENOIDAL	26.737
030508	ETMOIDECTOMIA INTERNA	27.389
030509	CIRUGIA DE TUMORES ETMOIDALES	29.838
030510	ANTROTOMIA MAXILAR RADICAL SINUSOTOMIA MAXILAR RADICAL CUALQUIER TECNICA	32.700
030512	SINUSOTOMIA MAXILAR SIMPLE VENTANA ANTRAL	21.876
030513	CIERRE DE FISTULA ORAL DE SENO MAXILAR CON COLGAJOS LOCALES POR VIDEOENDOSCOPIA	24.987
030514	CIERRE DE FISTULA ORAL DE SENO MAXILAR	29.429
030515	PUNCION DE SENO CON O SIN INSERCCION DE SONDA. BIOPSIA DE SENO PARANASAL	17.173
030516	CIRUGIA DE LA FOSA PTERIGOMAXILAR EXPLOR	50.129
030517	SINUSOTOMIA COMBINADA BILATERAL ENDOSCOPICA	39.857
030519	CIRUGIA DE LA FOSA PTERIGOMAXILAR CON VIDEOFIBROSCOPIA	87.165
030604	LARINGECTOMIA PARCIAL O TOTAL CON O SIN VACIAMIENTO GANGLIONAR	78.692
030605	LARINGOPLASTIA CORDOPEXIA ARITENOIOPEXIA	29.459
030606	LARINGOTOMIA MEDIANA E INFERIOR LARINGOFISURA-TIROTOMIA-CRICOTIROTOMIA-LARINGOGRAFIA	28.450
030607	INSICION Y DRENAJE DE LARINGE ABCESO PERICONDRITIS	10.911
030608	MICROCIRUGIA DE LARINGE CUALQUIER TECNICA	53.328
030701	INCISION Y DRENAJE DE LESION ORIGEN DENTARIO	4.295
030702	EXTIRPACION DE GERMEN DENTARIO AMELOBLASTOMA	16.153
030703	GINGIVECTOMIA PARCIAL TUMORES	26.567
030704	GINGIVECTOMIA TOTAL AMPLIADA TUMORES	40.795
030705	OPERACION COMANDO DE ENCIA O DE TRIGONO RETROMOLAR MAS VACIAMIENTO GANGLIONAR CERVICAL	45.440
030706	BIOPSIA DE ENCIA SUTURA DE ENCIA	4.508
030801	PAROTIDECTOMIA TOTAL	93.057
030802	OPERACION COMANDO DE PAROTIDA	99.888
030803	PAROTIDECTOMIA DEL LOBULO SUPERFICIAL	59.140
030804	ESCISION RADICAL DE GLANDULA SUBMAXILAR	56.985

D. Cuella Antonio
Jefe de Área Control y
Evaluación de Prestaciones
APROSS

WALTER VILLARREAL
Vocal del Directorio
A.P.R.O.S.S.

0046/2

Prof. Gabriela E. Fontañes
Vocal del Directorio
A.P.R.O.S.S.

DR. LUCILA FERNANDEZ PINTASSO
VICEPRESIDENTA DEL DIRECTORIO
A.P.R.O.S.S.

Dr. NICOLAS CARVONATI
Presidente del Directorio
A.P.R.O.S.S.

030805	OPERACION COMANDO DE GLANDULA SUBMAXILAR	76.781
030806	INSICION Y DRENAJE DE GLANDULA PAROTIDA SUBMAXILAR O SUS CONDUCTOS	13.080
030807	BIOPSIA DE GLANDULA SALIVAL EXTRACCION INCISIONAL DE CALCULOS SALIVALES	13.080
030808	EXTIRPACION DE RANULA	15.530
030901	OPERACION COMANDO PISO DE BOCA	77.416
030902	ESCISION AMPLIADA DE MUCOSA YUGAL Y RECONSTRUCCION	34.742
030903	ESTOMATOPLASTIA CON INJERTO INC.TOMA INJERTO	38.823
030904	INSICION Y DRENAJE DE PISO DE BOCA - BIOPSIA MUCOSA BUCAL	13.080
030905	CIERRE DE FISTULA EXTERNA DE BOCA	27.176
031001	QUEILOPLASTIA LABIO LEPORINO	57.439
031003	QUEILOPLASTIA CON PALATOPLASTIA	65.346
031004	RESECCION DE LABIO ESCISION EN CUNA	25.758
031005	QUEILOPLASTIA DE BERNARD BOROW ABBE EASTLANDER O SIMILAR	40.057
031006	QUEILOPLASTIA CON VACIAMIENTO GANGLIONAR SUPRAHIOIDEO	49.831
031007	ESCISION LOCAL DE LESION DE LABIO	5.940
031008	INSICION Y DRENAJE DE LABIO ABSCESO SUTURA BIOPSIA	3.741
031009	CIRUGIA ORTOGNATICA	342.020
031101	OPERACION COMANDO DE LENGUA	77.869
031102	GLOSECTOMIA SUBTOTAL	30.405
031103	ESCISION LOCAL DE LESION DE LENGUA	13.291
031104	GLOSOPLASTIA	18.563
031105	GLOSOTOMIA CON DRENAJE DE ABCES EXTRACCION DE CUERPO EXTRAÑO SECCION FRENILLO SUTURA BIOPSIA EN LA LENGUA	25.305
031201	PALATOPLASTIA PALADAR BLANDO O DURO	28.693
031204	RESECCION TOTAL O PARCIAL PALADAR Y RECONSTRUCCION	45.566
031205	OPERACION COMANDO DE PALADAR BLANDO	66.833
031206	INSICION Y DRENAJE DE PALADAR ABSCESO SUTURA BIOPSIA DE PALADAR	12.072
031301	AMIGDALECTOMIA ADENOIDECTOMIA POR CUALQUIER TECNICA	24.399
031302	ESCISION O ELECTROCOAGULACION DE AMIGDALA LINGUAL RESTO AMIGDALINO O TEJIDO LINFOIDEO FARINGEO	4.424
031303	INSICION Y DRENAJE DE AMIGDALA O TEJIDOS PERIAMIGDALINOS	4.424
031304	OPERACION COMANDO DE FARINGE	73.164
031305	FARINGOPLASTIA	46.359
031306	FARINGUECTOMIA PARCIAL TUMORES	64.324
031307	ESCISION DE DIVERTICULO FARINGOESOFAGICO O DE LESION LOCAL DE FARINGE	36.528
031308	FARINGOTOMIA EXPLORACION EXTRACCION DE CUERPO EXTRAÑO	28.508
031310	SUTURA DE FARINGE	17.570
031311	BIOPSIA DE FARINGE	6.744
031312	ESCISION RADICAL DE LESION DE NASOFARINGE	29.698
031313	BIOPSIA DE LESION DE NASOFARINGE	6.744
OPERACIONES EN EL SISTEMA ENDOCRINO		
040101	TIROIDECTOMIA TOTAL CON VACIAMIENTO GANGLIONAR UNI O BILATERAL CUALQUIER TECNICA	94.263
040103	TIROIDECTOMIA PARCIAL Y/O TOTAL CUALQUIER TECNICA	88.795
040105	EXTIRPACION DE QUISTE TIROGLOSO	27.119
040106	PUNCION BIOPSIA DE TIROIDES	4.903
040107	INSICION Y DRENAJE DE QUISTE TIROGLOSO INFECTADO	5.924
040108	PARATIROIDECTOMIA	85.464
040109	PUNCION NODULO TIROIDES POR ECOGRAFIA - PAAF	10.541
040110	ALCOHOLIZACION DE PARATIROIDES	27.360
040201	ADRENALECTOMIA UNI O BILATERAL CUALQUIER TECNICA	89.784
040301	HIPOFISECTOMIA TRANSESEFENOIDAL	299.885
OPERACIONES EN EL TORAX		
050101	RESECCION DE PLEURA PARIETAL COSTILLAS MUSCULOS	127.337
050102	OPERACION PLASTICA POR TORAX EN CARINA O EXCAVADO	155.302
050103	TORACOPLASTIA	47.448
050201	TRAQUEOPLASTIA - BRONCOPLASTIA	47.261
050202	TRAQUEOSTOMIA TRAQUEOTOMIA	39.339
050203	TRAQUEORRAFIA SUTURA CIERRE DE TRAQUEOSTOMIA O FISTULA TRAQUEAL	24.981
050302	BRONCOTOMIA BRONCORRAFIA POR HERIDA O TRAUMATISMO	143.181
050304	CIERRE DE FISTULA BRONCO CUTANEA	
050401	NEUMONECTOMIA LOBECTOMIA SEGMENTECTOMIA PLEURONFUMONECTOMIA DECORTICACION DE PULMON	

Jef. de Control y
 Evaluación de Prestaciones
 A.P.R.O.S.S.

Dra. Lucía E. Fontana
 Vocal del Directorio
 A.P.R.O.S.S.

WALTER VILCABRERA
 Vocal del Directorio
 A.P.R.O.S.S.

Dra. Lucía Fernanda Pautass
 Presidente del Directorio
 A.P.R.O.S.S.

0046/23

050402	ESCISION LOCAL DE LESION PULMONAR CUERPO EXTRAÑO QUISTECTOMIA O LESIONES DE ENFISEMA	106.776
050403	OPERACIONES EN EL MEDIASTINO VIA TORACICA O VIDEOSCOPIA	155.302
050405	MEDIASTINOSCOPIA CON O SIN VIDEOSCOPIA	21.850
050406	TORACOTOMIA AMPLIA EXPLORADORA BIOPSIA DE PULMON PLEURA O MEDIASTINO	80.638
050407	DRENAJE DE PLEURA CON TROCARD	3.537
050408	PUNCION DE CAVIDAD PLEURAL PARA LAVAJE O INSTILACION DE SUSTANCIAS. PUNCION PLEURAL O PULMONAR	5.328
050409	PUNCION BIOPSIA DE PLEURA O PULMON CON AGUJA DE VIMSILVERMAN COPER O SIMILARES	10.506
050410	BIOPSIA DE GRASA PRE-ESCALENICA. BIOPSIA DE DANIELS	17.823
050412	VIDEOTORACOSCOPIA DIAGNOSTICA CON O SIN INSTILACION DE SUSTANCIAS	70.133
050413	TORACOVIDEOSCOPIA TERAPEUTICA. PARA RESECCIONES	154.668
050414	TORACOTOMIA MINIMA	11.157
050501	COLOCACION DE STENT ENDOBRONQUIAL	28.719
052404	TRAQUEOPLASTIA CON UTILIZACION DE TUBO DE MONTGOMERY	50.276
OPERACIONES EN LA MAMA		
060102	MASTECTOMIA RADICAL CON LINFADENECTOMIA CUALQUIER TECNICA	42.523
060103	MASTECTOMIA SIMPLE O TOTAL SIN LINFADENECTOMIA CUALQUIER TECNICA	37.556
060104	MASTECTOMIA SUBCUTANEA CON PRESERVACION DE PEZON CUALQUIER TECNICA	37.556
060105	MASTOPLASTIA UNI O BILATERAL CUALQUIER TECNICA CON AUTORIZACION PREVIA	42.523
060107	MAMILOPLASTIA EN UNO O DOS TIEMPOS	22.716
060108	ESCISION LOCAL DE LESION DE MAMA DE CONDUCTO DE PEZON	22.304
060109	ESCISION SIMPLE DE CUADRANTE MAMARIO CON O SIN VACIAMIENTO GANGLIONAR AXILAR CUALQUIER TECNICA	25.260
060110	DRENAJE DE ABSCESO MAMARIO	4.587
060111	PUNCION QUISTE MAMARIO PUNCION BIOPSIA DE MAMA	4.587
060112	ESCISION DE CUADRANTE MAMARIO CON VACIAMIENTO AXILAR	48.017
060113	TRATAMIENTO GINECOMASTIA	117.404
060180	PUNCION ESTEREOTAXICA DE MAMA	9.727
060181	PUNCION MAMARIA CON AGUJA GRUESA. TECNICA DE ASPIRACION AL VACIO-MAMMOTOME SUROS	37.844
060201	MASTECTOMIA Y RECONSTRUCCION MAMARIA CON IMPLANTE - EN EL MISMO ACTO QUIRURGICO	192.185
060202	RECONSTRUCCION MAMARIA DIFERIDA	99.747
060203	RECONSTRUCCION MAMARIA CON EXPANSION TISULAR- PRIMER TIEMPO	136.412
060204	RECAMBIO EXPANSOR TISULAR POR IMPLANTE MAMARIO	113.430
060205	RECONSTRUCCION MAMARIA CON COLGAJO MIOCUTANEO	160.183
060206	RECONSTRUCCION DEL COMPLEJO AREOLA PEZON	47.711
OPERACIONES EN EL SISTEMA CARDIOVASCULAR		
070101	SEPTOSTOMIA INTERAURICULAR	215.751
070102	SEPTOSTOMIA CON BALON	185.633
070103	COLOCACION DE MARCAPASO DEFINITIVO CON ELECTRODO ENDOCAVITARIO	46.402
070104	COLOCACION DE MARCAPASO DEF. C/ELECTRODO EPICARDICO	70.527
070105	CAMBIO DE GENERADOR MARCAPASO DEFINITIVO. RECOLOCACION PLASTICA DE BOLSILLO DE MARCAPASO	41.758
070106	CIRCULACION ASISTIDA C/BALON DE CONTRAPULSACION	30.138
070108	CARDIORRAFIA SUTURA DE CORAZON HERIDA O TRAUMATISMO	74.111
070109	PERICARDIOTOMIA CON EXPLORACION CON DRENAJE DESCOMPRESION PARAEVACUACION DE HEMATOMA	70.586
070110	BIOPSIA DE PERICARDIO	74.111
070111	PERICARDIOCENTESIS DIAGNOSTICA O TERAPEUTICA	48.164
070112	CATERERISMO DE CORAZON	38.058
070114	CAMBIO GENERADOR CARDIODEFIBRILADOR	39.350
070115	COLOCACION DE DESFIBRILADOR IMPLANTABLE -RESINCRONIZADOR-	90.039
070116	COLOCACION DE RESINCRONIZADOR	85.485
070201	CX CARDIOPATIAS CONGENITAS EN MAYORES DE 14 AÑOS CON O SIN CIRCULACION EXTRACORPOREA	389.835
070202	TRATAMIENTO QUIRURGICO DE ANEURISMAS DE LA AORTA ABDOMINAL	277.022
070203	REEMPLAZO DE VALVULA CARDIACA POR PROTESIS	615.710
070204	DOBLE REEMPLAZO DE VALVULA CARDIACA	625.968
070205	REEMPLAZO DE UNA VALVULA CARDIACA Y PLASTICA DE LA OTRA	625.968
070206	TRATAMIENTO QUIRURGICO DE ANEURISMAS DEL CAYADO AORTICO. ANEURISMA DISECANTE DE AORTA	861.418
070207	TRATAMIENTO QUIRURGICO DE ANEURISMAS DE AORTA DESCENDENTE	413.402
070208	DERIVACION (BY-PASS) AORTO CORONARIO	592.632
070209	DERIVACION (BY-PASS) MAMARIO CORONARIO	588.514
070210	RESECCION DE ANEURISMA VENTRICULAR (Unica operacion)	434.382
070213	VALVULOPLASTIA MITRAL POR HEMODINAMIA	268.940

Dr. *[Firma]* **WALTER VILLARREAL**
 Jefe de Área Control y
 Evaluación de Prestaciones
 A.P.R.O.S.S.

0046 / 2

[Firma]
 G. Fontanesi
 Vocal del Directorio
 A.P.R.O.S.S.

[Firma]
 Dra. TUGELA FERNANDA PAUCAS
 Vocal del Directorio
 A.P.R.O.S.S.

[Firma]
 Cr. NICOLAS CARVAJAL
 Presidente del Directorio
 A.P.R.O.S.S.

070214	IMPLANTE PERCUTANEO DE VALVULA AORTICA	507.597
070215	CIERRE DEFECTOS SEPTALES CON DISPOSITIVO	342.054
070216	CX CARDIOPATIAS CONGENITAS CON CIRCULACION EXTRACORPOREA SIMPLE-RECIEN NACIDOS Y NINOS HASTA 14 ANOS	646.953
070217	CX CARDIOPATIAS CONGENITAS CON CIRCULACION EXTRACORPOREA COMPLEJA-REC NAC Y NINOS HASTA 14 ANOS	691.342
070218	IMPLANTE DE ENDOPROTESIS EN ARTERIAS O VENAS TORAXICA O ABDOMINALES	238.808
070219	VALVULOPLASTIA AORTICA - PULMONAR POR HEMODINAMIA	250.614
070220	REPARACION PLASTICA DE VALVULA CARDIACA	185.249
070302	CIRUGIA EN LOS GRANDES TRONCOS ARTERIALES	256.454
070305	CX CARDIOPATIAS CONGENITAS SIN CIRCULACION EXTRACORPOREA- RECIEN NACIDOS Y NINOS HASTA 14 ANOS	458.202
070402	CIRUGIA DE LAS RAMAS VISCERALES DE LA AORTA ABDOMINAL Y TRONCOS ILIACOS	88.337
070404	DERIVACION AORTO BIFEMORAL	91.274
070405	DERIVACION AORTO ILIACO UNI O BILATERAL	91.274
070406	OTRAS DERIVACIONES ARTERIALES EN CAVIDAD ABDOMINAL	106.012
070407	ANASTOMOSIS PORTO-CAVA O ESPLENORENAL O MESENTERICO CAVA - CAVA	132.312
070409	COLOCACION DE FILTRO MOBIL UDDIN	18.397
070501	CIRUGIA DE LA ARTERIA CAROTIDA O DE LA VERTEBRAL TROMBOENDARTERECTOMIA EMBOLECTOMIA	113.930
070502	SUTURA O LIGADURA DE LOS VASOS PROFUNDOS DEL CUELLO	46.285
070601	EMBOLECTOMIA EN ARTERIAS PERIFERICAS	61.093
070602	TROMBOENDARTERECTOMIA DE VASOS PERIFERICOS	61.493
070603	DERIVACION BY-PASS DE VASOS PERIFERICOS CON INJERTO	99.414
070605	TRATAMIENTO DEL ANEURISMA O DE LAS FISTULAS ARTERIOVENOSAS	43.743
070606	ANASTOMOSIS ARTERIAL ARTERIORRAFIA	21.746
070607	SHUNT O FISTULA ARTERIOVENOSA PERIFERICA PARA HEMODIALISIS O FLEBOTOMIA PARA COLOCACION DE CATETER IMPLANTABLE	18.428
070608	DISECCION DE ARTERIAS PARA PERFUSION REGIONAL	16.062
070609	PUNCION ARTERIAL PARA INYECCION MEDICAMENTOSA	1.488
070610	LIGADURA UNILATERAL DE TRONCOS VENOSOS PROFUNDOS	23.302
070611	TROMBECTOMIA VENOSA PROFUNDA	19.073
070612	SAFENECTOMIA INTERNA Y/O EXTERNA CON LIGADURAS Y/O RESECCIONES ESCALONADAS	19.073
070613	SAFENECTOMIA INTERNA/EXTERNA BIL.	26.333
070614	OPERACION DE LINTON GOCKETT O SIMILARES	18.602
070615	FLEBOTOMIA CON COLOCACION DE CATETER	4.526
070616	FLEBECTOMIA SEGMENTARIA POR VARICES RESIDUALES	19.073
070617	COLOCACION CATETER TUNELIZADO	9.963
070619	EXTRACCION CATETER TUNELIZADO	8.816
070620	EXTRACCION DE CATETER SEMIIMPLANTABLE	8.816
070621	COLOCACION CATETER DOBLE LUMEN P/HEMODIA	13.989
070701	CATETERISMO CARDIACO DERECHO Y CORONARIOGRAFIA	47.541
070705	AORTOGRAFIA POR CATETERISMO CON O SIN ESTUDIO SELECTIVO DE CUALQUIERA DE SUS RAMAS TORACICAS O ABDOMINALES	47.541
070706	TEST DE VASORREACTIVIDAD PULMONAR PARA CARDIOPATIAS CONGENITAS	30.758
070709	CAVOGRAFIA ABDOMINAL Y/O TORACICA	47.541
070712	ARTERIOGRAFIA DE MIEMBRO INFERIORES POR CATETERISMO	47.541
070713	FLEBOGRAFIA SUPRARRENAL BILATERAL	43.076
070714	ARTERIOGRAFIA PERIFERICA POR PUNCION	42.515
070715	EMBOLIZACION SELECTIVA TERAPEUTICA	232.172
070716	FLEBOGRAFIA DE MIEMBRO INFERIOR O SUPERIOR	16.642
070719	ANGIOGRAFIA DIGITAL DE LOS VASOS DEL CUELLO Y CEREBRALES	45.552
070721	ABLACION POR RADIOFRECUENCIA -INCLUYE EST. ELECTROFISIOLÓGICO-	162.729
070722	ANGIOGRAFIA DIGITAL CEREBRAL O DE VASOS DEL CUELLO	49.114
070723	BIOPSIA ENDOMIOCARDICA	92.376
070724	ANGIOGRAFIA FISTULA HEMODIALISIS	17.571
070725	ABLACION QUIRURGICA DE FOCO ECTÓPICO (COMO UNICA OPERACION)	420.690
070727	ABLACION QUIRURGICA DE FOCO ECTÓPICO (COMO COMPLEMENTO DE OTRO PROC. QUIR.)	95.005
070730	TTO DE ARRITMIAS CARDIACAS CON ABLACION POR RADIOFRECUENCIA GUIADA CON NAVEGACION ELECTROANATOMICA	619.174
070801	ANGIOPLASTIA TRANSLUMINAL CORONARIA	203.025
070803	ANGIOPLASTIA TRASLUMINAL CORONARIA CON ROTABLATOR / SIMPSON	186.485
070805	ANGIOPLASTIA TRANSLUMINAL PERIFERICA	202.025
070810	CIERRE DE DUCTUS POR CATETERISMO	257.594

Je...
 de...
 Evaluación de Prestaciones
 A.P.R.O.S.S.

[Signature]
 Dra. Patricia E. Fontanesi
 Vocal del Directorio
 A.P.R.O.S.S.

[Signature]
 WALTER VILLARREAL
 Vocal del Directorio
 A.P.R.O.S.S.

[Signature]
 Dra. Lucila Fernanda Fautassi
 Presidente del Directorio
 A.P.R.O.S.S.

[Signature]
 Dr. Nicolás Caporaso
 Presidente del Directorio
 A.P.R.O.S.S.

0046/23

OPERACIONES DEL APARATO DIGESTIVO Y ABDOMEN		
080101	ESOFAGUECTOMIA TOTAL, SUB TOTAL O SEGMENTARIA Y RECONSTRUCCION EN UN TIEMPO	207.172
080102	ESOFAGOGASTROPLASTIA/ESOFAGOCARDIOPLASTIA - VIA TORACICA	134.381
080103	ESOFAGUECTOMIA TOTAL UNICO TRATAMIENTO 1ER TIEMPO	120.236
080105	ESOFAGOGASTROPLASTIA/ESOFAGOCARDIOPLASTIA- VIA ABDOMINAL	80.402
080106	OPERACIONES DERIVATIVAS PALIATIVAS ESOFAGOGASTRO O ESOFAGOYEYUNOANASTOMOSIS	106.893
080107	TRATAMIENTO ATRESIA ESOFAGICA DE USO NEO PEDIATRICO	189.363
080108	ESOFAGOTOMIA EXPLORADORA VIA TORACICA O ABDOMINAL	106.012
080109	ESCISION DE DIVERTICULO ESOFAGICO INTRATORACICO	106.012
080110	ESOFAGOTOMIA O ESOFAGORAFIA DE ESOFAGO CERVICAL	53.570
080111	ESCISION DE DIVERTICULO ESOFAGICO CERVICAL CON O SIN MIOTOMIA DEL EES	65.972
080113	COLOCACION DE PROTESIS ESOFAGICAS STENT ETC	33.472
080114	ESOFAGOGASTROPLASTIA ESOFAGOCARDIOPLASTIA POR VIDEO	93.331
080201	DERMOLIPECTOMIA ABDOMINAL CON O SIN RECONSTRUCCION DEL OMBLIGO -CON AUTORIZACION PREVIA-	34.059
080202	HERNIOPLASTIA DIAFRAGMATICA O ISQUIORRECTAL	31.343
080203	HERNIOPLASTIA INGUINAL CRURAL EPIGASTRICA UMBILICAL OBTURATRIZ	35.322
080204	TRATAMIENTO QUIRURGICO DEL ONFALOCELE	46.842
080205	HERNIOPLASTIA BILATERAL	54.042
080206	EVENTRACION HERNIA RECIDIVADA	50.868
080207	CIERRE DE PARED ABDOMINAL POR EVISCERACION	44.816
080208	LAPARATOMIA EXPLORADORA	46.637
080209	ENTEROLISIS DE BRIDAMIENTO INTESTINAL	44.816
080210	EVENTRACION HERNIA RECIDIVADA POR VIDEO	68.222
080211	LAPARASCOPIA CONVENCIONAL INCLUYE BIOPSIA DIRIGIDA	31.591
080212	PERITONEOCENTESIS EVACUADORA DIAGNOSTICA O PARA NEUMOPERITONEO	6.379
080213	ESCISION TUMOR RETROPERITONEAL	60.212
080214	DRENAJE ABSCESO SUBFRENICO POR CUALQUIER TECNICA	41.128
080215	HERNIOPLASTIA POR VIDEOLAPAROSCOPIA UNI O BILATERAL	55.982
080216	ESCISION TUMOR RETROPERITONEAL POR VIDEO	74.980
080217	VIDEOLAPAROSCOPIA CON BIOPSIA O DIAGNOSTICA	29.564
080301	GASTRECTOMIA TOTAL	127.126
080302	GASTRECTOMIA SUBTOTAL O REGASTRECTOMIA CON O SIN	117.368
080303	GASTROTOMIA EXPLORACION EXTRACCION CUERPO EXTRANO ESCISION LOCAL DE ULCERA O TUMOR BENIGNO	37.938
080304	GASTROSTOMIA COMO UNICA OPERACION	21.102
080305	GASTRORRAFIA ULCERA GASTRICA PERFORADA HERIDA TRAUMATISMO	45.830
080306	GASTRODUODENOSTOMIA GASTROYEYUNOSTOMIA	68.839
080307	VAGOTOMIA CON O SIN PILOROPLASTIA -POR CUALQUIER VIA-	40.847
080308	PILOROMIOTOMIA-PILOROPLASTIA	37.189
080309	CIERRE O ELIMINACION GASTROENTEROANASTOMOSIS	47.134
080310	CIERRE DE FISTULA GASTROCOLICA	53.454
080311	CIERRE DE GASTROSTOMIA U OTRA FISTULA EXTERNA DE ESTOMAGO	59.624
080312	GASTRECTOMIA TOTAL POR VIDEO	138.322
080313	GASTRECTOMIA SUBTOTAL O REGASTRECTOMIA POR VIDEO	126.919
080314	GASTROTOMIA EXPLORACION EXTRACCION CUERPO EXTRANO ESCISION LOCAL DE ULCERA O TUMOR BENIGNO POR VIDEO	42.951
080315	GASTROSTOMIA COMO UNICA OPERACION POR VIDEO	23.892
080320	MODULO CIRUGIA BARIATRICA POR BY PASS CONVENCIONAL	329.330
080321	DERMOLIPECTOMIA RECONSTRUCTIVA DE ABDOMEN POST CX. BARIATRICA	103.003
080322	MODULO CIRUGIA BARIATRICA POR BY PASS LAPAROSCOPICO	495.903
080323	REVISION DE CIRUGIA RESTRICTIVA O BYPASS GASTRICO	481.354
080324	REVISION DE CX BARIATRICA (EXTRACC BANDA)	481.354
080401	ENTERECTOMIA DE YEYUNO O ILEON	48.223
080402	ESCISION DIVERTICULO DE MECKEL	39.171
080403	ENTEROTOMIA ESTEROSTOMIA TEMPORARIA	39.171
080404	DERIVACIONES INTESTINALES INTERNAS	56.804
080405	OPERACION PLASTICA EN ILEOSTOMIA-CIERRE EN PLASTICO EN ILEOSTOMIA	55.159
080406	PLICATURA DE INTESTINO DELGADO OPERACION DE NOBLE	56.745
080407	GASTROSTOMIA POR FIBROSCOPIA CON BOTON	53.247
080408	ENTEROLISIS DE BRIDAMIENTO INTESTINAL POR VIDEO	62.505
080409	CIRUGIA GASTRICA DE PROCESOS BENIGNOS POR VIDEOFIBROSCOPIA	51.676

Dr. Cecilia Antonio
 Jefe de Área Control y Evaluación de Prestaciones
 A. PRO.S.S.

0046/23

Prof. Graciela Fontanesi
 Vocal del Directorio
 A. PRO.S.S.

ORA. LICIA FERNANDA PRATASSI
 VICEPRESIDENTA DEL DIRECTORIO
 A. PRO.S.S.

Dr. NICOLAS CARVAJAL
 Presidente del Directorio
 A. PRO.S.S.

080410	CIRUGIA GASTRICA DE PROCESOS MALIGNOS POR VIDEOFIBROSCOPIA	53.116
080411	ENTERECTOMIA DE YEYUNO O ILEON POR VIDEO	64.079
080412	DEVOLVULACION DE COLON POR LAPAROSTOMIA O LAPAROSCOPIA, CON O SIN COLOPEXIA	228.247
080501	COLECTOMIA TOTAL SIN RECTO-CON RESTITUCION DEL TRANSITO EN UN TIEMPO	108.878
080502	COLECTOMIA TOTAL SIN RECTO. CON ILEOSTOMIA TEMPORARIA O DEFINITIVA	196.842
080503	HEMICOLECTOMIA DERECHA O IZQUIERDA	150.280
080504	COLECTOMIA SEGMENTARIA RESECCION SEGMENTARIA DE COLON OPERACION DE HARTMAN	131.738
080505	RESECCION ANTERIOR -OPERACION DE DIXON O MAUNSEN	108.878
080507	HEMICOLECTOMIA DERECHA O IZQUIERDA POR VIDEO LAPAROSCOPIA	150.280
080508	COLON PROTECTOMIA TOTAL INCLUYE ILEOSTOMIA	140.760
080509	PROCTOSIGMOIDECTOMIA ABDOMINOPERINEAL OPERACION DE MILES	140.982
080511	PROTECTOMIA	108.641
080512	PROTECTOMIA CON PROSTATECTOMIA O COLPECTOMIA	108.200
080513	RECTOTOMIA SIGMOIDOTOMIA POR VIA ABDOMINAL	52.778
080514	PROCTOTOMIA CON DESCOMPRESION ANO IMPERFORADO	49.709
080515	DESCENSO TRANSANAL ATRESIA ANO RECTAL	81.810
080516	OPERACION PLASTICA EN MALFORMACIONES CONGENITAS ANORRECTALES	108.641
080518	PROCTORRAFIA	32.429
080519	PROCTOPEXIA PROLAPSO DE RECTO VIA ABDOMINAL	42.818
080520	CONFECION O CIERRE DE FISTULAS RECTOVESICALES	59.126
080521	COLOSTOMIA TEMPORARIA O DEFINITIVA UNICA INTERVENCION	50.192
080522	OPERACION PLASTICA COLOSTOMIA - CIERRE DE COLOSTOMIA	41.540
080523	DRENAJE ABSCESO PERIRRECTAL DE DOUGLAS	13.137
080524	APENDICECTOMIA	44.154
080525	EXTRACCION INSTRUMENTAL DE FECALOMAS INACCESIBLES	13.565
080526	EXTRACCION MANUAL DE FECALOMA	3.396
080527	APENDICECTOMIA POR VIA LAPAROSCOPICA	54.747
080529	RESECCION ANTERIOR - OPERACION DE DIXON POR VIDEO	119.206
080530	PROCTOSIGMOIDECTOMIA ABDOMINOPERINEAL OPERACION DE MILES POR VIDEO	148.401
080531	COLON PROTECTOMIA TOTAL INCLUYE ILEOSTOMIA POR VIDEO	148.106
080532	COLECTOMIA TOTAL POR VIDEO	119.206
080601	ANOPLASTIA ESTENOSIS CON O SIN ESFINTEROTOMIA	21.366
080602	ANOPLASTIA POR ESTENOSIS CON DESLIZAMIENTO DE COLGAJOS	21.366
080603	ESFINTEROPLASTIA CUALQUIER TECNICA	30.062
080605	CERCLAJE DE ANO	14.047
080606	HEMORROIDECTOMIA CON O SIN FISURA ANAL	31.796
080607	TROMBECTOMIA INFARTECTOMIA TROMBOSIS HEMORROIDARIA	13.989
080608	TRATAMIENTO QUIRURGICO DEL PROLAPSO MUCOSO OPERACION DE WHIT	21.102
080609	TRATAMIENTO HEMORROIDES CON LIGADURA ELASTICA	4.879
080610	TRATAMIENTO ESCLEROSANTE EN HEMORROIDES	4.879
080611	FISTULECTOMIA O FISTULOTOMIA FISTULA DEL CANAL ANAL	21.102
080612	FISURECTOMIA CRIPTECTOMIA O PAPILECTOMIA	21.102
080613	ESFINTEROTOMIA COMO UNICA OPERACION	16.090
080614	ESCISION DE LESION DE PIEL PERIANAL	5.203
080615	FULGURACION RADICAL DE CONDILOMAS ACUMINADOS	3.749
080616	INCISION DRENAJE DE ABSCESO PERIANAL	11.023
080617	TRATAMIENTO RADICAL DEL ABSCESO PERIANAL CON RESECCION DE CRIPTADE ORIGEN	18.014
080618	TRATAMIENTO DE LAS LESIONES RECTOANALES CON ULTRASONIDO -ASA DE LEEP O SIMILARES-	11.225
080619	PROCTOPROMONTOPEXIA POR VIDEO	60.623
080701	LOBECTOMIA HEPATICA	158.362
080702	SEGMENTECTOMIA HEPATICA	158.362
080703	HEPATECTOMIA PARCIAL ESCISION RADICAL LESION DE HIGADO QUISTE TUMOR ETC.	132.796
080704	HEPATOSTOMIA MARSUPIALIZACION DE QUISTES	51.030
080705	SUTURA DE HIGADO POR TRAUMATISMO HERIDA	48.121
080707	COLECISTOSTOMIA	38.437
080708	SECCION DE AMPOLLA DE VATER TRANSDUODENAL	38.437
080709	COLEDOCOTOMIA UNICO TRATAMIENTO	38.437
080710	ANASTOMOSIS BILIODIGESTIVAS SIMPLES	77.861
080711	ANASTOMOSIS BILIODIGESTIVAS COMPLEJAS	98.414
080712	OPERACIONES REPARADORAS DE LA VIA BILIAR	

Jefe de la Oficina de Control y
 Evaluación de Prestaciones Profesionales
 A.P.R.O.S.S.

Presidente del Directorio
 A.P.R.O.S.S.

WALTER VILLARRAL
 Vocal del Direct.
 A.P.R.O.S.S.

SRA. LUCILA FERNANDA PINTASSO
 REPRESENTANTE DEL DIRECTORIO
 A.P.R.O.S.S.

Sr. NICOLAS CARVAJAL
 Presidente del Directorio
 A.P.R.O.S.S.

004 6 / 2 J

080713	EXTRACCIÓN INSTRUMENTAL COMPLETA DE CALCULOS	20.559
080714	COLECISTECTOMIA CON O SIN COLEDOCOTOMIA-CUALQUIER VIA	50.367
080715	BIOPSIA DE HIGADO POR CUALQUIER VIA	39.849
080720	DILATACION Y DRENAJE DE VIA BILIAR PERCUTANEA -EXCLUYE MATERIALES DESCARTABLES-	29.064
080722	COLANGIOPANCREATOGRAFIA RETROGRADA ENDOSCOPICA DIAGNOSTICA	23.643
080723	COLANGIOPANCREATOGRAFIA RETROGRADA ENDOSCOPICA TERAPEUTICA CON PAPILOTOMIA-INCLUYE MAT DESCARTABLES	76.051
080724	COLOCACION DE STENT BILIAR	82.385
080725	LOBECTOMIA HEPATICA POR VIDEO	164.195
080726	SEGMENTECTOMIA HEPATICA POR VIDEO	164.195
080727	COLEDOCOTOMIA UNICO TRATAMIENTO POR VIDEO	56.508
080728	ANASTOMOSIS BILIODIGESTIVAS SIMPLES POR VIDEO	91.009
080729	ANASTOMOSIS BILIODIGESTIVAS COMPEJAS POR VIDEO	110.608
080730	OPERACIONES REPARADORAS DE LA VIA BILIAR POR VIDEO	114.606
080801	DUODENOPANCREATECTOMIA	150.866
080802	ANASTOMOSIS PANCREATICODIGESTIVAS	147.358
080803	ESCISION LOCAL LESION PANCREAS ADENOMA	102.706
080804	ESCISION CORPOROCAUDAL ESPLENOPANCREATECTOMIA	106.893
080805	SUTURA DE PANCREAS HERIDA TRAUMATISMO BIOPSIA	27.271
080806	BIOPSIA DE PANCREAS POR PUNCION	34.763
080807	DUODENOPANCREATECTOMIA POR VIDEO	157.393
080808	ESCISION LOCAL LESION PANCREAS POR VIDEO	113.608
080809	ESCISION CORPOROCAUDAL ESPLENOPANCREATECTOMIA POR VIDEO	117.414
080901	ESPLENECTOMIA UNICA INTERVENCION	49.181
080902	PUNCION ESPLENICA PERCUTANEA ESPLENOPTOGRAMIA	41.815
080903	ESPLENECTOMIA UNICA INTERVENCION POR VIDEO	64.943
OPERACIONES EN LOS VASOS Y GANGLIOS LINFATICOS		
090101	LINFADENECTOMIA CERVICAL AXILAR O INGUINAL	44.148
090103	ESCISION DE LESION DE CONDUCTOS LINFATICOS	17.926
090104	DRENAJE DE SENO LINFATICO DERIVACION	11.520
090105	BIOPSIA DE GANGLIO LINFATICO -HASTA 5 GANGLIOS-	6.463
090106	LINFADENOTOMIA	5.811
090107	BIOPSIA DE GANGLIO LINFATICO POR PUNCION	5.811
090109	LINFADENECTOMIA CERVICAL AXILAR O INGUINAL POR VIDEO	61.151
090201	ESTUDIO DE GANGLIO CENTINELA CON COLORANTE	40.721
OPERACIONES EN EL APARATO URINARIO Y GENITAL MASCULINO		
100101	NEFRECTOMIA TOTAL O PARCIAL CUALQUIER TECNICA UTILIZADA	93.683
100103	NEFROURETERECTOMIA TOTAL CON CISTECTOMIA PARCIAL	78.742
100104	NEFROTOMIA NEFROSTOMIA NEFROPEXIA	43.346
100106	NEFRECTOMIA VIDEO LAPAROSCOPICA	204.645
100109	BIOPSIA RENAL PERCUTANEA PIELOGRAMIA PERCUTANEA	25.273
100110	PLASTIA UNION URETEROPIELICA - CUALQUIER TECNICA	100.441
100111	DERIVACIONES URETERALES A INTESTINO IN SITU	75.656
100112	DERIVACIONES URETERALES A PORCIONES INTESTINALES AISLADAS	74.435
100113	URETERECTOMIA PARCIAL	48.385
100114	PIELOTOMIA PIELOLITOTOMIA URETEROTOMIA	48.385
100116	TRATAMIENTO QUIRURGICO FISTULA URETEROINTESTINAL	48.840
100118	COLOCACION DE PIGTAIL/ DOBLE J ENDOSCOPICO	43.608
100119	RETIRO DE PIGTAIL O DOBLE J ENDOSCOPICO	11.315
100120	NEFROSTOMIA PERCUTANEA UNILATERAL EXCLUYE PIGTAIL	22.204
100123	URETEROLITOTOMIA LAPAROSCOPICA CON PINZA O DORMIA	50.015
100201	CISTECTOMIA TOTAL CON DERIVACION URETERAL A ASA DELGADA O COLON O NEOVEJIGA	91.274
100203	CISTECTOMIA PARCIAL DIVERTICULECTOMIA RESECCION DE CUELLO VESICAL	53.835
100204	CISTOPLASTIA CON COLON O ILIOCISTOPLASTIA	11.637
100205	CISTOPLASTIA PARA LA EXTROFIA VESICAL	49.445
100206	TRATAMIENTO QUIRURGICO DE LA FISTULA VESICOINTESTINAL	46.812
100207	TRATAMIENTO QUIRURGICO FISTULA VESICOCUTANEA	25.523
100208	CISTOTOMIA A CIELO ABIERTO EXTRACCIÓN DE CUERPO EXTRANO	24.303
100209	CISTOTOMIA POR PUNCION CON TROCAR	14.842
100210	RESECCION ENDOSCOPICA CUELLO VESICAL TUMORES	37.938

Dr. Cuella Antonio
 Jefe de Área Control y
 Evaluación de Prestaciones
 APROSS

WALTER WILLARREAL
 Vocal del Directorio
 A.P.R.O.S.S.

0048/23

Prof. Graciela E. Fontanesi
 Vocal del Directorio
 A.P.R.O.S.S.

DRA. LUCIA FERNANDA PAUTASSO
 VICEPRESIDENTA DEL DIRECTORIO
 A.P.R.O.S.S.

Cr. NICOLAS CARVAJAL
 Presidente del Directorio
 A.P.R.O.S.S.

100211	TRATAMIENTO INCONTINENCIA DE ORINA MUJER POR VIA VAGINA	37.996
100212	TRATAMIENTO INCONTINENCIA DE ORINA VIA ABDOMINAL EN LA MUJER OPERACION DE MARSHALL MARCHETTI O SIMILAR	37.996
100214	TRATAMIENTO DE LA INCONTINENCIA URINARIA CON COLOCACION DE SLING	96.859
100215	TRATAMIENTO CON BOTOX PARA VEJIGA HIPERACTIVA	9.237
100220	CISTECTOMIA RADICAL CON DERIVACION URINARIA 2 EQUIPOS	431.886
100301	EPISPADIAS O HIPOSPADIAS POR TIEMPO OPERATORIO	36.029
100302	URETROPLASTIA POR TRAUMATISMO CORRECCION DE FISTULA URETRORECTAL O VAGINAL ESTRECHEZ URETRAL	71.396
100303	URETROTOMIA EXTERNA DERIVATIVA POR EXTRACCION DE CALCULO URETROTOMIA INTERNA	34.089
100304	URETORRAFIA	37.292
100305	MEATOTOMIA	10.170
100306	ELECTROCOAGULACION ENDOSCOPICA DE TUMORES URETRALES	24.156
100310	URETROPLASTIA TERMINO TERMINAL	95.005
100311	URETROPLASTIA CON INJERTOS O COLGAJOS 2 EQUIPOS	402.588
100401	PROSTATECTOMIA RADICAL	106.396
100402	ADENOMECTOMIA DE PROSTATA CON O SIN VASECTOMIA BILATERAL	70.999
100403	RESECCIONES DE FIBROSIS Y CICATRICES DEL CUELLO VESICAL	44.889
100404	RESECCION ENDOSCOPICA TRASURETRAL PROSTATA	44.889
100405	VESICULECTOMIA UNICA OPERACION UNI O BILATERAL	36.791
100407	BIOPSIA PROSTATICA POR PUNCION	13.782
100501	ORQUIDECTOMIA UNILATERAL COMPLETA CON VACIAMIENTO	71.425
100502	ORQUIDECTOMIA SUB-ALBUGINEA UNI O BILATERAL	31.958
100504	ORQUIDOPEXIA UNILATERAL CUALQUIER TECNICA CON O SIN TRATAMIENTO DE HERNIA CONCOMITANTE	29.504
100505	ORQUIDOPEXIA BILATERAL CON O SIN TRATAMIENTO DE HERNIA CONCOMITANTE	40.820
100506	TRATAMIENTO QUIRURGICO HIDROCELE VARICOCELE TORSION	25.655
100507	BIOPSIA DE TESTICULO	17.809
100508	ESCROTOPLASTIA	20.352
100509	DRENAJE DE ABSCESO TESTICULAR LESION LOCAL DE TESTICULO	10.596
100510	COLOCACION DE PROTESIS TESTICULAR UNILATERAL CUALQUIER TECNICA	80.490
100601	EPIDIDIMECTOMIA UNI O BILATERAL	26.271
100606	BIOPSIA DE EPIDIDIMO	17.103
100607	VASECTOMIA LIGADURA DE CONDUCTO DEFERENTE	39.806
100701	AMPUTACION COMPLETA O PARCIAL DE PENE CON O SIN VACIAMIENTO CUALQUIER TECNICA	49.368
100703	OPERACION PLASTICA DEL PENE POR TIEMPO OPERATORIO	20.675
100704	ESCISION TOTAL DE LESION DE PENE	12.285
100705	BIOPSIA DE PENE	4.160
100706	CAVERNOSTOMIA PUNCION CUERPOS CAVERNOSOS	11.667
100707	RESECCION DE ESCLEROSIS EN CUERPOS CAVERNOSO	34.545
100708	SHUNT CAVERNO-ESPONJOSO O CAVERNO-SAFENO	28.610
100709	POSTIOPLASTIA FIMOSIS - INCLUYE FRENULOTOMIA	19.073
100710	CIRCUNCISION	19.500
100711	INCISION DORSAL O LATERAL PREPUCIO FRENULOTOMIA	7.112
101102	TRATAMIENTO ENDOSCOPICO DE LESIONES DE PROSTATA Y VEJIGA POR MEDIOS FISICOS Y QUIMICOS	11.108
OPERACIONES DEL APARATO GENITAL FEMENINO Y OPERACIONES OBSTETRICAS		
110101	CIRUGIA SOBRE ANEXOS CUALQUIER TECNICA	46.989
110102	LAPAROSCOPIA DIAGNOSTICA	16.074
110103	CELIOSCOPIA CULDOSCOPIA O LAPARASCOPIA	16.768
110104	LIGADURA DE TROMPAS CUALQUIER TECNICA	39.907
110601	MODULO 1. TRATAMIENTO INTEGRAL MEDICO AMBULATORIO. IVE CON MEDICAMENTOS	21.256
110602	MÓDULO 2. TRATAMIENTO IVE INTEGRAL MEDICO QUIRURGICO	53.141
110603	MÓDULO 3. TRATAMIENTO ILE MEDICO-QUIRURGICO. MODO PARTO CON LEGRADO POSTERIOR	75.915
110105	MICROCIRUGIA TUBARIA PARA TRATAMIENTO DE ESTERILIDAD CUALQUIER TECNICA	34.147
110201	HISTERECTOMIA RADICAL COLPOANEXOHISTERECTOMIA TOTAL	68.148
110202	EXENTERACION PELVIANA OPERACION DE BRUSGWIG	71.791
110203	HISTERECTOMIA CON O SIN ANEXECTOMIA POR VIA ABDOMINAL O VAGINAL CON O SIN COLPOPERINEORRAFIA	52.632
110204	MIOMECTOMIA UTERINA CUALQUIER VIA Y/O CUALQUIER TECNICA	25.450
110230	CIRUGIA CÁNCER DE OVARIO (OMENECTOMÍA, LINFANECTOMÍA, HISTERECTOMÍA)	215.412
110206	HISTERECTOMIA LAPAROSCOPIA	65.665
110207	HISTERORRAFIA FUERA DEL PARTO	28.269
110208	OPERACION CORRECTORA DE MALFORMACIONES UTERINAS	28.977

Dr. Guella Antonio
 Jef. de Área Control y Evaluación de Prestaciones
 APROSS

Prof. Graciela Brito
 Vocal del Directorio
 A. PRO.S.S.

WALTER VILLARREAL
 Vocal del Directorio
 A. PRO.S.S.

DR. LUCILA FERNANDA PAULASS
 PRESIDENTA DEL DIRECTORIO
 A. PRO.S.S.

Cf. NICOLAS CARVAJAL
 Presidente del Directorio
 A. PRO.S.S.

0046/23

110209	CORRECCION QUIRURGICA DE LA INVERSION UTERINA POR VIA ABDOMINAL HISTEROPEXIA	28.139
110210	RASPADO UTERINO TERAPEUTICO	22.247
110211	RASPADO UTERINO DIAG CON/SIN BIOPSIA DE CUELLO O ASPIRACION ENDOMETRIAL PARA CITOLOGIA EXFOLIATIVA	20.559
110212	AMPUTACION DE CUELLO TRAQUELECTOMIA TRAQUELOPLASTIA	22.893
110213	CONIZACION DE CUELLO	25.435
110214	TRAQUELORRAFIA FUERA DEL PARTO CERCLAJE DE CUELLO UTERINO	20.559
110215	ESCISION DE LESION LOCAL DE CUELLO - POLIPO CUALQUIER TECNICA	11.139
110216	EXTRACCION DE DISPOSITIVO INTRAUTERINO	8.598
110217	COLOCACION DE DISPOSITIVO INTRAUTERINO	10.315
110218	VIDEOLAPAROSCOPIA GINECOLOGICA DIAGNOSTICA	39.555
110219	VIDEOLAPAROSCOPIA GINECOL. TERAPEUT.	68.383
110220	ASPIRACION MANUAL ENDOUTERINA (AMEU)	20.630
110221	LESION DE CUELLO CONIZACION CON ASA DE LEEP Y/O CRIOCIRUGIA	21.187
110224	RESECCION POLIPO UTERINO X HISTEROSCOPIA	46.285
110225	RESECCION MIOMA SUBMUCOSO UTERINO X HISTEROSCOPIA	43.832
110226	CIRUGIA DE PROLAPSO POR CUALQUIER VIA (INCLUYE PROTESIS)	101.517
110227	CIRUGIA COMPLEJA DE ENDOMETRIOSIS POR VIDEO -2 EQUIPOS QUIRURGICOS	240.431
110228	CIRUGIA GINECOLOGICA TRICOMPARTIMENTAL DE PROLAPSO- 2 EQUIPOS QUIRURGICOS (INCLUYE PROTESIS)	293.861
110229	COLPOPEXIA VIA LAPAROSCOPICA	131.873
110301	TRATAMIENTO QUIRURGICO DE LA AGENESIA VAGINAL	106.731
110303	COLPORRAFIA ANTERIOR Y/O POSTERIOR CON O SIN AMPUTACION DE CUELLO INCLUYE TRATAMIENTO DE LA INCONTINENCIA URINARIA	41.747
110304	COLPORRAFIA POR HERIDA O DESGARRO FUERA DEL PARTO	20.559
110305	COLPORRAFIA POSTERIOR CON RECONSTRUCCION DEL ESFINTER DEL	28.533
110306	COLPOPEXIA POR VIA ABDOMINAL	28.533
110307	COLPOPEXIA COMBINADA POR VIA ABDOMINAL Y VAGINAL	52.778
110308	COLPOCLEISIS	19.925
110309	COLPOTOMIA VAGINOTOMIA DE DRENAJE	19.925
110310	RESECCION DE TABIQUE VAGINAL	14.429
110311	BIOPSIA DE VAGINA PUNCION DE FONDO DE SACO DE DOUGLAS	3.601
110312	VULVECTOMIA RADICAL INCLUYE VACIAMIENTO DE GANGLIOS INGINALES	64.403
110313	VULVECTOMIA SIMPLE	35.605
110314	ESCISION DE LABIOS MAYORES MENORES GLANDULA DE BARTHOLINO GLANDULA DE SKENE	11.507
110315	HIMENOTOMIA	12.506
110316	EPISIORRAFIA PERINEORRAFIA O EPISIOPERINEORRAFIA	10.492
110317	CIRUGIA REPARATIVA DE FISTULA VESICOVAGINAL- RECTOVAGINAL	238.505
110318	CIRUGIA POR CÁNCER DE VAGINA	195.461
110401	PARTO	84.329
110402	EVACUACION UTERINA 2 TRIMESTRE DEL EMBARAZO CON MECANISMO DE PARTO	20.323
110403	OPERACION CESAREA CLASICA- EXTRAPERITONEAL-VAGINAL	74.057
110404	ATENCION DEL ALUMBRAMIENTO O PUERPERIO Y/O SUS COMPLICACIONES CUANDO EL PARTO NO FUE ASISTIDO POR MEDICO	17.809
110405	AMNIOCENTESIS	11.872
110410	ATENCION DE PARTO-CESAREA EN EMBARAZO DE ALTO RIESGO	97.181
111101	MODULO DE INSEMINACION INTRAUTERINA -IIUI- PRIMER INTENTO	18.581
111102	MODULO DE INSEMINACION INTRAUTERINA -IIUI- SEGUNDO INTENTO	18.581
111103	MODULO DE INSEMINACION INTRAUTERINA -IIUI- TERCER INTENTO	11.609
112001	MODULO ESTIMULACION OVARICA PARA FIV o ICSI - 1ER INTENTO	12.387
112002	MODULO ESTIMULACION OVARICA PARA FIV o ICSI - 2DO INTENTO	12.387
112003	MODULO ESTIMULACION OVARICA PARA FIV o ICSI - 3ER INTENTO	7.731
113001	MODULO ASPIRACION Y FIV O ICSI - 1ER INTENTO	106.945
113002	MODULO ASPIRACION Y FIV O ICSI - 2DO INTENTO	106.945
113003	MODULO ASPIRACION Y FIV O ICSI - 3ER INTENTO	66.843
113004	MODULO DESCONGELACION Y TRANSFERENCIA -PRIMER INTENTO	36.023
113005	MODULO DESCONGELACION Y TRANSFERENCIA- SEGUNDO INTENTO	36.023
114001	MODULO TRANSFERENCIA PARA FIV o ICSI - 1ER INTENTO	21.518
114002	MODULO TRANSFERENCIA PARA FIV o ICSI- 2DO INTENTO	22.518
114003	MODULO TRANSFERENCIA PARA FIV o ICSI - 3ER INTENTO	14.082
115001	MODULOS DE DONACION DE GAMETOS-OVOCITOS	188.838
115002	MODULOS DE DONACION DE GAMETOS-ESPERMATOZOIDES	41.722

D. *[Signature]*
 Jefe de Área Control y
 Evaluación de Prestaciones
 APROSS

WALTER VILLARREAL
 Vocal del Directorio
 A.P.R.O.S.S.

[Signature]
 Prof. Graciela E. Fontanesi
 Vocal del Directorio
 A.P.R.O.S.S.

DR. LUCILA FERNANDA PAULASSO
 VICEPRESIDENTA DEL DIRECTORIO
 A.P.R.O.S.S.

Dr. NICOLÁS CARVAJAL
 Presidente del Directorio
 A.P.R.O.S.S.

004 6723

OPERACIONES EN EL SISTEMA MUSCULO ESQUELETICO		
120202	REDUCCION INCRUENTA DE FRACTURAS DE ESTERNON, ESCAPULA HUMERO CUBITO ETC	11.527
120203	REDUCCION INCRUENTA DE FRACTURAS DE PELVIS, FEMUR, TIBIA, PERONE ETC	11.527
120204	REDUCCION INCRUENTA DE FRACTURAS DE CLAVICULA, COSTILLA ROTULA ETC	11.527
120301	REDUCCION OSTEOSINTESIS COLUMNA CERVICAL DORSAL O LUMBAR	120.511
120302	REDUCCION OSTEOSINTESIS HUMERO PELVIS SACRO FEMUR TIBIA PERONE CUBITO	42.652
120303	REDUCCION OSTEOSINTESIS CUBITO RADIO TERCIO INFERIOR CARPO PRIMERMETACARPO - TARSO MAXILARES	43.529
120304	REDUCCION OSTEOSINTESIS ESTERNON COSTILLA CLAVICULA ESCAPULA ROTULA	39.285
120305	REDUCCION OSTEOSINTESIS METACARPIANOS EXCEPTO EL PRIMERO METATARSIANO FALANGES MALAR PROPIO DE LA NARIZ	16.643
120401	INCISION, RESECCION PARCIAL DE VERTEBRAS LAMINECTOMIA	60.076
120402	INCISION RESECCION PARCIAL DE COXAL FEMUR HUMERO	21.877
120403	INCISION RESECCION PARCIAL DE ESTERNON ESCAPULA CUBITO RADIO CARPO TIBIA PERONE TARSO	18.075
120404	INCISION RESECCION PARCIAL DE COSTILLA CLAVICULA METACARPO METATARSO FALANGES	17.892
120405	PUNCION BIOPSIA DE VERTEBRAS	7.395
120406	PUNCION BIOPSIA DE CUALQUIER OTRO HUESO	7.122
120407	CIRUGIAS COMPLEJAS DE COLUMNA - TUMORES	190.150
120501	RESECCION TOTAL DE ESCAPULA HUMERO ISQUION ILION	42.652
120502	RESECCION TOTAL DE COXAL FEMUR TIBIA HUMERO MAXILAR SUPERIOR INFERIOR	41.155
120503	RESECCION TOTAL DE CUBITO RADIO PERONE CARPO ASTRAGALO CALCANEO TARSO COSTILLAS MALAR	43.919
120504	RESECCION TOTAL DE CLAVICULA ROTULA METATARSIANO O METATARSIANO FALANGE DE UN MISMO DEDO	28.380
120601	OSTEOTOMIAS CORRECTIVAS FEMUR TIBIAL TIBIA Y PERONE	43.919
120602	OSTEOTOMIAS CORRECTIVAS HUMERO CUBITAL Y/O RADIAL ASTRAGALO Y/O CALCANEO	43.919
120603	OSTEOTOMIA CORRECTIVA METACARPIANO METATARSIANO FALANGES	17.621
120701	OSTEOPLASTIA CLAVICULA	18.785
120702	OSTEOPLASTIA HUMERO	43.919
120703	OSTEOPLASTIA CUBITO RADIO CARPO HUESOS DE LA CARA	32.707
120704	OSTEOPLASTIA METACARPIANO	16.613
120705	OSTEOPLASTIA FALANGES	14.864
120706	OSTEOPLASTIA FEMUR TIBIA PERONE	48.519
120707	OSTEOPLASTIA ASTRAGALO CALCANEO OTROS HUESOS DEL TARSO	25.768
120708	OSTEOPLASTIA METATARSIANO FALANGES	17.621
120801	ARTROCENTESIS DIAGNOSTICA TERAPEUTICA ARTROGRAFIA	4.799
120901	ARTROTOMIA SACRO-ILIACA CONDRÓ-COSTAL CONDRÓ-ESTERNAL	26.642
120902	ARTROTOMIA HOMBRO CADERA RODILLA	26.642
120903	ARTROTOMIA METACARPO/METATARSO/FALANGICA INTERFALANGICA	15.058
121003	ARTROPLASTIA HOMBRO CODO MUNECA CUELLO DE PIE TEMPOR	46.967
121004	ARTROPLASTIA ESTERNO-CLAVICULAR CARPO TARSO-METATAR	25.377
121005	ARTROPLASTIA ACROMIO CLAVICULAR METACARPO-FALANGICA	41.823
121006	VIDEOARTROSCOPIA SIMPLE	40.614
121007	VIDEOARTROSCOPIA COMPLEJA -LIGAMENTOS HOMBRO RODILLA -	58.022
121008	VIDEOARTROSCOPIA DE TOBILLO Y MUNECA	41.700
121009	ARTROPLASTIA DE CADERA O RODILLA	124.210
121010	HEMIARTROPLASTIA DE CADERA O RODILLA	112.908
121101	ARTRODESIS COLUMNA CERVICAL DORSAL LUMBAR MENOS DE TRES VERTEBRAS	98.818
121102	ARTRODESIS COLUMNA CERVICAL DORSAL LUMBAR CADERA RODILLA MAS DE TRES VERTEBRAS	207.017
121103	ARTRODESIS HOMBRO CODO	26.642
121104	ARTRODESIS ESTERNO CLAVICULAR MUNECA TARSO TIBIOTARSAL TARSOMETATARSIANA SIN FISIS PUBIANA	26.642
121105	DOBLE ARTRODESIS CHOPART SUB ASTRAGALINA	26.642
121106	TRIPLE ARTRODESIS TIBIOTARSIANA SUBASTRAGALINA	43.919
121107	ARTRODESIS PROXIMAL O DISTAL - METACARPO FALANGICA- METATARSO FALANGICA- INTERFALANGICA	18.785
121112	ARTRODESIS DE RODILLA	122.779
121109	CIRUGIAS ESCOLIOSIS CONGENITA CUALQUIER VIA Y/O TECNICA	840.551
121110	CIRUGIA DE CANAL ESTRECHO DEGENERATIVO PARA LIBERACION DE SACO DURAL DE 4 O MAS NIVELES CON INSTRUMENTACION	242.790
121111	CORRECCION QUIRURGICA DE LA ESCOLIOSIS, LORDOSIS, CIFOSIS, POR VIA ANTERIOR O POSTERIOR	368.669
121201	SUTURA DE CAPSULA O LIGAMENTOS ESTERNOCLAVICULAR ACROMIO CLAVICULAR CODO MUNECA CARPO	16.022
121202	SUTURA DE CAPSULA O LIGAMENTOS HOMBRO CADERA RODILLA TEMPORO MAXILAR	18.980
121203	SUTURA DE CAPSULA O LIGAMENTOS METACARPO O METATARSO FALANGICA INTERFALANGICA	11.756
121204	ESCISION O INCISION BIOPSIA DRENAJE O EXTRACCION DE DEPOSITOS	17.621
121301	INMOVILIZACION POR LUXACION DE COLUMNA CERVICAL DORSAL O LUMBAR ARR. AL	24.382

Dr. Cl...
 Jef. Tur...
 Evaluaci...
 A.P.R.O.S.S.

Prof. E. Fontanesi
 Vocal del Directorio
 A.P.R.O.S.S.

0046723

Dr. NICOLAS CARVALLO
 Presidente del Directorio
 A.P.R.O.S.S.

Dr. LUCILA FERNANDA PUTASSO
 Vicepresidenta del Directorio
 A.P.R.O.S.S.

121302	INMOVILIZACION POR LUXACION DE CADERA RODILLA	18.061
121303	INMOVILIZACION POR LUXACION DE CLAVICULA HOMBRO CODO MUÑECA METACARPO TOBILLO	10.442
121304	INMOVILIZACION DE METACARPO O METATARSO FALANGICA POR UNA O MAS LUXACIONES	10.442
121305	TRATAMIENTO QUIRURGICO E INMOVILIZACION POR LUXACION DE COLUMNA CERVICAL DORSAL LUMBAR	54.632
121306	TRATAMIENTO QUIRURGICO E INMOVILIZACION POR LUXACION DE CADERA RODILLA	53.258
121307	TRATAMIENTO QUIRURGICO E INMOVILIZACION POR LUXACION DE CLAVICULA HOMBRO CODO MUÑECA METACARPIO TOBIL	25.377
121308	TRATAMIENTO QUIRURGICO E INMOVILIZACION POR LUXACION DE METACARPOMETATARSO FALANGICA TEMPOROMAXILAR	21.754
121401	MIECTOMIAS CON VACIAMIENTO DE CELDA MUSCULAR	26.642
121402	INCISION DE MUSCULOS ESCISION DE LESION LOCAL BIOPSIA MIORRAFIA	17.621
121501	EXPLORACION DRENAJE EXTRACCION INCISION BIOPSIA TENOTOMIA FASCIOTOMIA	24.669
121502	REPARACION Y SUTURA TENORRAFIA DE TENDON DE LA MUÑECA O DE DEDO DE LA MANO	24.669
121503	TENOPLASTIA CON ALARGAMIENTO O ACORTAMIENTO O INJERTO TENDON FLEXOR DE LA MUÑECA O DEDO	27.777
121504	REPARACION O SUTURA TENORRAFIA EN TENDON EXTENSOR DE LA MUÑECA O DEDO	26.465
121505	TENOPLASTIA CON ALARGAMIENTO O ACORTAMIENTO O INJERTO DE TENDON EXTENSOR DE LA MUÑECA O DEDO	27.777
121506	REPARACION SUTURA TENORRAFIA DE OTRO TENDON	27.777
121507	TENOPLASTIA CON ALARGAMIENTO O ACORTAMIENTO O INJERTO DE TENDON	27.777
121508	TRATAMIENTO DE LA SECUELA POR PARALISIS POLIMIELITIS	41.550
121509	ESCISION GANGLION	11.756
121603	AMPUTACION BRAZO CODO ANTEBRAZO MUÑECA MANO	44.267
121605	AMPUTACION CADERA	81.303
121606	AMPUTACION MUSLO O RODILLA	54.313
121607	AMPUTACION PIE O PIERNA	45.789
121608	AMPUTACION DEDO DE LA MANO	20.958
121609	AMPUTACION DEDO DEL PIE	20.097
121701	DISCECTOMIA CERVICAL DORSAL O LUMBAR	79.856
121702	DISCECTOMIA CERVICAL DORSAL LUMBAR CON ARTRODESIS	225.833
121704	TENOTOMIA Y/O FASCIOTOMIAS UNICAS O MULTIPLES PARA EL TRATAMIENTO DE LA TORTICOLIS	20.958
121706	TRATAMIENTO QUIRURGICO DE LA LUXACION INVETERADA Y RECIDIVANTE DE HOMBRO	48.970
121707	APONEURECTOMIA PALMAR PARCIAL O TOTAL CON O SIN INJERTO	18.785
121708	APONEURECTOMIA PARCIAL O TOTAL	18.785
121709	APONEURECT.PARC.E INJERTO INCL.TOMA INJE	18.785
121710	DE UN ESPACIO DIGITAL S/INJERTO	18.785
121712	RECONSTRUCCION TOTAL DEL PULGAR POR TRANSPOSICION	52.955
121713	RECONSTRUCCION PARCIAL PULGAR EN 1 o MAS TIEMPOS	52.955
121714	LUXACION CONGENITA DE CADERA REDUCCION INCRUENTA	20.217
121715	LUXACION CONGENITA DE CADERA REDUCCION CRUENTA	55.911
121716	DISPLASIA DE CADERA S/LUXACION TRAT.QUIR	55.911
121717	EPIFISIOLISIS DE CADERA COXAVARA DEL ADOLESCENTE	52.955
121718	TRATAMIENTO QUIRURGICO DE LA LUXACION TRAUMATICA INVETERADA DE CADERA	55.911
121719	CUADRICEPSPLASTIA OPERACION DE JUDET	42.441
121720	LUXACION RECIDIVANTE DE ROTULA	18.785
121721	PIE ZAMBO VARO	55.911
121722	PIE EQUINO TRATAMIENTO QUIRURGICO	46.710
121723	PIE PLANO O PIE CAVO TRATAMIENTO QUIRURGICO	55.911
121724	SEUDOEXOSTOSIS DE HAGLUND	18.785
121725	TRATAMIENTO QUIRURGICO DEL PIE HENDIDO	32.740
121726	TRATAMIENTO QUIRURGICO COMPLETO DEL HALLUS VALGUS	26.206
121727	TRATAMIENTO QUIRURGICO DEL DEDO EN GARRA O EN MARTILLO INCLUYE HASTA 5 DEDOS	26.206
121728	EXERISIS DEL NEUROMA DE MORTON	24.713
121729	TRATAMIENTO QUIRURGICO DEL HALLUX VALGUS POR VIDEO	45.502
121730	CIRUGIAS DE PARTES BLANDAS U OSTEOTOMIAS PARA TRATAMIENTO DE PIE PLANO, PIE CAVO SIMPLE O COMPLEJO DEL	53.610
121801	INFILTRACIONES MUSCULARES PERIARTICULAR	1.142
121802	MOVILIZACION FORZADA DE ARTICULACIONES BAJO-ANESTESIA YESOS VENDAJES Y TRACCIONES CONTINUAS	10.442
121803	COLOCACION DE SUSTANCIAS INTRAMUSCULARES Y/O TOXINA BOTULINICA	11.738
121902	YESO PARA NARIZ -COMO UNICO PROCEDIMIENTO-	2.585
121905	VENDAJE DE SHANZ -COMO UNICO PROCEDIMIENTO-	2.741
121906	CORSET -COMO UNICO PROCEDIMIENTO-	2.811
121908	CORSET DE RISSER O SIMILARES -COMO UNICO PROCEDIMIENTO-	3.118

Cuella Antonio
 Jefe de Área Control y
 Evaluación de Prestaciones
 APROSS

WALTER VILLARREAL
 Vocal del Directorio
 A.P.R.O.S.S.

Prof. Gabriela...
 Vocal del Directorio
 A.P.R.O.S.S.

DRA. LUCIA FERNANDA PRATASSO
 VICEPRESIDENTA DEL DIRECTORIO
 A.P.R.O.S.S.

Dr. NICOLAS CARVAJAL
 Presidente del Directorio
 A.P.R.O.S.S.

0016/23

121909	LECHO DE LORENZ HASTA CADERA -COMO UNICO	2.811
121910	LECHO DE LORENZ HASTA PIE -COMO UNICO	2.811
121911	VENDAJE DE CINGULO PARA COSTILLA -COMO UNICO PROCEDIMIENTO-	2.741
121912	VENDAJE EN OCHO ENYESADO -COMO UNICO PROCEDIMIENTO-	1.253
121913	VENDAJE DE ROBERT JONES-ACROMIO CLAVICULAR -COMO UNICO PROCEDIMIENTO-	2.741
121914	VELPEAU DE YESO -COMO UNICO PROCEDIMIENTO-	2.741
121915	VENDAJE DE VELPEAU -COMO UNICO PROCEDIMIENTO-	2.741
121916	YESO TORACO-BRAQUIAL -COMO UNICO PROCEDIMIENTO-	2.741
121917	YESO BRAQUIPALMAR -COMO UNICO PROCEDIMIENTO-	3.053
121918	YESO COLGANTE -COMO UNICO PROCEDIMIENTO-	2.396
121919	YESO ANTEBRAQUIPALMAR-COMO UNICO PROCEDIMIENTO	2.511
121920	MANO DE YESO -COMO UNICO PROCEDIMIENTO-	1.539
121921	VALVA LARGA PARA MIEMBROS -COMO UNICO PROCEDIMIENTO-	3.268
121922	VALVA CORTA PARA MIEMBROS -COMO UNICO PROCEDIMIENTO-	2.741
121923	YESO PELVIPEDICO -COMO UNICO PROCEDIMIENTO-	2.741
121924	DUCROCQUET -COMO UNICO PROCEDIMIENTO-	2.811
121925	CALZA DE YESO YESO-CRURO-PEDICO -COMO UNICO PROCEDIMIENTO-	2.741
121926	BOTA LARGA DE YESO -COMO UNICO PROCEDIMIENTO-	3.353
121927	BOTA CORTA DE YESO - COMO UNICO PROCEDIMIENTO	2.870
121928	BOTIN DE YESO -COMO UNICO PROCEDIMIENTO-	1.539
MODULOS DE REHABILITACION		
280201	MODULO REHABILITACION PULMONAR	13.249
122001	MODULO REHABILITACION TRAUMATOLOGIA	21.293
122003	MODULO REHABILITACION POST QUIRURGICO	21.293
OPERACIONES EN LA PIEL Y TEJIDO CELULAR SUBCUTANEO		
130101	ESCISION DE QUISTE DERMOIDEO SACROCOXIGEO	32.066
130102	ESCISION AMPLIA DE LESION DE PIEL TUMOR MALIGNO	11.995
130103	ESCISION RADICAL DE ANGIOMA CAVERNOSO MAYOR	26.235
130104	ESCISION LOCAL DE LESION DE PIEL O GLANDULA	2.008
130105	INCISION Y DRENAJE DE ABSCESO SUPERFICIAL HIDROSADENITIS QUISTE SEBACEO ANTRAX NEVUS	2.049
130106	ESCARECTOMIA	2.321
130107	ESCARECTOMIA EN QUIROFANO CON ANESTESIA	15.154
130108	BIOPSIA DE PIEL Y/O TEJIDO CELULAR SUBCUTANEO	1.473
130109	ESCISION DE UÑA LECHO O REPLIEGUE UNGUEAL	1.119
130110	SUTURAS DE HERIDAS	2.008
130112	ESCISION DE TUMOR DE TEJIDO CELULAR SUBCUTANEO LIPOMA	3.794
130113	ESCISION LIPOMA GIGANTE	16.451
130114	INCISION DRENAJE DE ABSCESO PROFUNDO SUBAPONEUROTICO	2.321
130201	INJERTO LIBRE DE GRASA DERMIGRASA O PIEL	15.818
130202	PREPARACION DE COLGAJO TUBULADO	15.818
130203	ADELGAZAMIENTO DE PIEL TRANSPLANTE DE GRASA	17.520
130204	CIERRE PLASTICO DE HERIDA POR COLGAJO	15.818
130205	TRANSPORTE DE TUBO DE INJERTO	17.520
130206	OPERACION RELAJANTE EN *Z* ZETOPLASTIA	15.575
130207	TOMA Y COLOCACION DE INJERTO DE PIEL	16.451
130208	DERMOABRACION POR TRATAMIENTO ZONAL	7.707
130210	INJERTO DIFERIDO DEL COLGAJO SEPARACION DEL PEDICULO	17.721
130211	PREPARACION DEL COLGAJO CIERRE PLASTICO POR ROTACION	17.721
130212	COLGAJOS MIOCUTANEOS CON ANASTOMOSIS VASCULAR	20.090
130301	MODULO ATENCION DEL PACIENTE CON QUEMADURAS DE SEGUNDO Y TERCER GRADO (INCLUYE TODO)	97.760
130304	MODULO ESCISION DE ESCARAS POSTQUEMADURAS CURACION PACIENTES CON QUEMADURAS EN QUIROFANO BAJO ANESTESIA GENERAL	162.935
ALERGIA		
140103	TESTIFICACION TOTAL PARA ESTUDIOS O TRATAMIENTOS	984
ANATOMIA PATOLOGICA		
150101	ESTUDIO ANATOMOPAT. BIOPSIA Y PIEZAS QUIRURGICAS	2.410
150102	ESTUDIO ANATOMOPATDLOGICO POR CONGELACION	2.410
150103	CITOLOGIA ONCOLOGICA Y FUNCIONAL	946
150104	INMUNOHISTOQUIMICA INCLUYE HASTA 5 MARCACIONES	14.067
150105	INMUNOFLUORESCENCIA	14.067

Director
 de Control y
 Asesorías Prof.
 del Directorio
 A.P.R.O.S.S.

WALTER VILLARREAL
 Vocal del Directorio
 A.P.R.O.S.S.

Dra. LUCY FERNANDA BUSTOS
 Vicepresidenta del Directorio
 A.P.R.O.S.S.

Dr. NICOLAS CARVAJAL
 Presidente del Directorio
 A.P.R.O.S.S.

0046/23

HEMOTERAPIA O MEDICINA TRANSFUSIONAL		
240101	TRANSFUSION DE HEMOCOMPONENTE. INCLUYE BIOLOGIA MOLECULAR PARA HEPATITIS C Y VIH	6.813
240102	INFUSION DE ALBUMINA HUMANA AL 20PORC X 50 CC	3.668
240103	TRANSFUSION DE HEMOCOMPONENTE SIN BIOLOGIA MOLECUL	5.253
240108	EXANGUINEO - TRANSFUSION -1RA. UNIDAD 50 -	4.705
240111	SANGRIA POR POLIGLOBULIA	3.753
240113	ERITROFERESIS MANUAL	2.802
240121	AFERESIS CON PROCESADOR CELULAR - PLASMAFERESIS	42.038
240122	AFERESIS CON PROCESADOR CELULAR -PLAQUETOFERESIS - LEUCOFERESIS	42.038
240126	IRRADIACION DE HEMOCOMPONENTES	3.002
240127	FILTROS PARA LEUCORREDUCCION DE GRS	3.464
240128	FILTROS PARA LEUCORREDUCCION DE PLAQUETAS	3.464
REHABILITACION MEDICA		
250101	FISIOKINESIOTERAPIA	700
250102	DRENAJE LINFATICO ASOCIADO A TRATAMIENTO DE PATOLOGIAS	255
250106	KINESIOTERAPIA O FISIATRIA A DOMICILIO	900
250107	PREPARACION FISICA PREPARTO	279
MEDICINA NUCLEAR		
260101	CURVA DE CAPTACION TIROIDES INCLUYE HASTA TRES DETERMINACIONES	6.582
260107	DOSIS TERAPEUTICA I 131 HIPERTIROIDISMO HASTA 20 MILICURIES	33.864
260108	DOSIS TERAPEUTICA I 131 HIPERTIROIDISMO ENTRE 21 Y 40 MILICURIES	47.119
260109	DOSIS TERAPEUTICA I-131 CA. DE TIROIDES HASTA 103 MILICURIES	95.935
260110	DOSIS TERAPEUTICA I-131 CA. DE TIROIDES ENTRE 103 Y 180 MILICURIES	121.344
260111	DOSIS TERAPEUTICA I-131 CA. DE TIROIDES ENTRE 181 Y 240 MILICURIES	141.085
260112	DOSIS TERAPEUTICA I-131 CA. DE TIROIDES ENTRE 241	160.182
260508	CENTELLOGRAMA OSEO CORPORAL TOTAL c/Tecnesio incluido)	21.631
260510	CENTELLOGRAFIA DE ARTICULACIONES (INCLUYE ARTROCENTESIS)	15.996
260511	CENTELLOGRAMA DE TIROIDES	16.940
260512	CENTELLOGRAMA DE TIROIDES Y MEDIASTINO	22.577
260513	BARRIDO-TOTAL PARA CARCINOMA DE TIROIDES	23.520
260514	CENTELLOGRAMA DE PARATIROIDES	33.864
260515	CENTELLOGRAMA DE GLANDULAS SALIVALES	15.050
260516	CENTELLOGRAMA DE PULMON-PERFUSION O VENTILACION	9.352
260517	CENTELLOGRAMA HEPATICO	18.343
260520	CENTELLOGRAMA DE BAZO	18.420
260521	CENTELLOGRAMA RENAL BILATERAL	18.343
260524	CENTELLOGRAMA VIAS LINFATICAS ABDOMINGUINALES, AXILARES Y/O MEDIASTINALES	31.991
260525	ANGIOGRAFIA RADIOISOTOPICA POR AREA	18.515
260526	ESTUDIO DINAMICO RENAL	35.737
260527	RADIOCARDIOGRAMA REPOSO	14.107
260529	FLEBOGRAFIA RADIOISOTOPICA	18.702
260531	DINAMICA DEL TRANSITO ESOFAGO GASTRICO	18.626
260532	DINAMICA TRANSITO INTESTINAL	18.626
260533	RADIOCARDIOGRAMA REPOSO Y ESFUERZO	22.499
260535	CENTELLOGRAMA DE PULMON (VENTILACION Y PERFUSION)	35.737
260550	SPECT PERFUSION MIOCARDICA / STRESS(Incluye el Tecnesio)	42.019
260555	CENTELLOGRAMA CON TC 99 DEOXIGLUCOSA	34.950
260563	OTRAS MARCACIONES ESPECIALES (Ciprofloxacina)	33.060
260601	SPECT DE CEREBRO	38.537
260602	MAPEO LINFATICO C/TG 99 PARA MELANOMA O DETECCION GANGLIO CENTINELA	41.562
NEUMONOLOGIA		
280101	ESPIROMETRIA CON O SIN USO DE BRONCODILADORES	1.034
280104	TRAQUEOSCOPIA	1.003
280106	BRONCOFIBROSCOPIA CON O SIN VIDEO	7.275
280112	ESTUDIO ESPIROMETRICO COMPUTADO	1.206
280115	TEST DE CAMINATA	1.813
NEUROLOGIA		
290101	ELECTROENCEFALOGRAFIA SIMPLE	760
290102	ELECTROENCEFALOGRAFIA CON ACTIVACION COMPLEJA	1.476
290103	NISTAGMOGRAFIA. ELECTORRETINOGRAMA	1.340

Prof. Graciela Fontanes
 Vocal del Directorio
 A.PRO.S.S.

WALTER VILLARREAL
 Vocal del Directorio
 A.PRO.S.S.

Dr. NICOLAS SARVAJAL
 Presidente del Directorio
 A.Pro.S.S.

0048/23

211001	INFECTOLOGIA ESTUDIOS POR PCR	4.051
211101	ONCOLOGIA ESTUDIOS POR PCR	6.724
211102	ESTUDIO HLA DQ POR PERSONA	20.283
211103	PCR ABL/BCR	14.708
211104	ESTUDIO DEL GEN BCR/ABL POR LA TECNICA DE PCR-CUANTITATIVA	36.327
211201	TROMBOFILIA ESTUDIOS POR PCR	3.363
211202	ESTUDIO MOLECULAR JACK 2	12.918
211301	TEST GENETICOS ESTUDIOS POR PCR	6.724
211401	CITOMETRIA DE FLUJO	1.567
211410	CROSS-MATCH CONTRA PANEL POR LUMINEX	19.082
211411	CROSS MATCH CONTRA DONANTE POR CITOMETRIA DE FLUJO (POR DONANTE)	29.451
211412	ESPECIFICIDAD DE AC IgG ANTI CLASE I Y II POR LUMINEX	76.325
211501	CARGAS VIRALES	10.105
211502	HIV RESISTENCIA A ANTIRRETROVIRALES (TRANSCRIPTASA REVERSA)	22.917
211503	HIV RESISTENCIA A ANTIRRETROVIRALES (INTEGRASA)	18.431
GINECOLOGIA Y OBSTETRICIA		
220101	COLPOSCOPIA	455
220111	VIDEOHISTEROSCOPIA DIAGNOSTICA	7.286
220202	MONITOREO FETAL AMBULATORIO	874
220203	METODO PSICOPROFILACTICO DEL PARTO PMI POR SESION	383
HEMATOLOGIA - INMUNOLOGIA		
230120	COOMBS DIRECTA. PRUEBA DE	819
230160	HEMOTIPIFICACION DEL RN	506
230185	IDENTIFICACION INMUNOHEMATOLOGICA COMPLETA	2.674
230233	CITOMETRIA DE FLUJO EN SANGRE PERIFERICA	1.257
230234	CD34	1.911
230277	HEMOTIPIFICACION DEL ADULTO	889
230278	MH 1 DIAGNOSTICO DE ENFERMEDADES HEMATOLOGICAS EN SANGRE PERIFERICA	1.353
230279	MH 2 ESTUDIO HEMATOLOGICO EN SINDROMES ANEMICOS	2.894
230280	MH 3 SEGUIMIENTO DE PATOLOGIAS HEMATOLOGICAS Y ONCOLOGICAS	1.473
230281	MH 4 PUNCION DE MEDULA OSEA PARA DIAGNOSTICO EN ONCOHEMATOLOGIA	5.211
230282	MH 7 BIOPSIA DE CONO OSEO PARA DIAGNOSTICO Y CONTROL EN ONCOHEMATOLOGIA	5.595
230284	MH 8 DIAGNOSTICO DE LEUCEMIAS Y SINDROMES LINFOPROLIFERATIVOS	26.056
230285	PANEL DE SECUENCIACION MIELOIDE	96.523
230301	MODULO A DE ADMISION - HEMOFILIA	8.774
230302	MODULO B-ATEN. INT. SEGUIMIENTO	12.238
230401	TRATAMIENTO INICIAL DE LEUCEMIA LINFATICA AGUDA EN PEDIATRIA	2.020.794
230402	TRATAMIENTO POST-INICIAL EN PEDIATRIA RIESGO. STANDARD	1.098.831
230403	TRATAMIENTO POST-INICIAL LLA PEDIATRIA, RIESGO INTERMEDIO	346.005
230404	REFUERZO DE TRATAMIENTO EN PEDIATRIA. PARTE I Y II	190.603
230405	PROTOCOLO METOTREXATO EN ALTAS DOSIS PEDIATRIA ET. I Y II	872.730
230406	RIESGO ELEVADO BA. BB. BC EN PEDIATRIA	423.123
230407	TRATAMIENTO INICIAL DE LEUCEMIA LINF. AGUDA EN MAYORES 16 AÑOS	2.020.794
230408	TRATAMIENTO POST-INICIAL EN MAYORES 16 AÑOS RIESGO STANDARD	1.096.104
230409	REFUERZO DE TRATAMIENTO EN MAYORES 16 AÑOS. PARTE I Y II	190.603
230410	PROTOCOLO METROTREXATO EN ALTAS DOSIS MAYORES 16 A. ET. I Y II	873.023
230411	RIESGO ELEVADO B1. B2. B3 EN MAYORES 16 AÑOS	448.630
230412	TRATAMIENTO INICIAL DE LMA PEDIATRIA	2.020.794
230413	TRATAMIENTO POST-INICIAL LMA PEDIATRIA	690.827
230414	REFUERZO DE TRATAMIENTO LMA 3 PEDIATRIA	697.879
230415	TRATAMIENTO INICIAL DE LEUCEMIA MIELOIDE EN MAYORES 16 AÑOS	2.020.794
230416	TRATAMIENTO POST-INIC. EN LEUCEMIA MIELOIDE EN MAYORES 16 AÑOS	2.563.427
230417	TRATAMIENTO DE SINDROME MIELODISPLASICO	121.979
230418	TRATAMIENTO INICIAL DE LEUCEMIA PROMIELOCITICA EN MAYORES 16 AÑOS	697.879
230419	TRATAMIENTO POST-INIC. DE LEUCEMIA PROMIELOCITICA R.BAJO E INT.	321.555
230420	TRATAMIENTO POST-INICIAL DE LEUCEMIA PROMIELOCITICA RIESGO ALTO	466.220
230421	TRATAMIENTO DE RESCATE EN ENF. LINF Y MIELOPROLIFERATIVAS	1.017.495
230422	TRATAMIENTO DE GVH MODERADO	1.349.958
230423	TRATAMIENTO DE GVH GRAVE	1.976.685
230424	COMPLICACIONES POST QUIMIOTERAPIA EN LINFOMAS, LEUCEMIAS Y TUMORES PEDIATRICOS	110.597

Prof. Graciela E. Forero
Vocal del Directorio
A. Pro.S.S.

WALTER VILLARREAL
Vocal del Directorio
A. Pro.S.S.

Dr. NICOLAS CARVAJAL
Presidente del Directorio
A. Pro.S.S.

0046/23

150106	BIOPSIA DE NERVI O MÚSCULO	38.312
150107	CITOLOGIA EXFOLIATIVA BRONQUIAL (ESPUTO, LAVADO BRONQUIAL, LAVADO BRONQUIOLO-ALVEOLAR)	5.032
ANESTESIOLOGIA		
160101	ANESTESIA - CATEGORIA N° 1	5.423
160102	ANESTESIA - CATEGORIA N° 2	8.135
160103	ANESTESIA - CATEGORIA N° 3	11.389
160104	ANESTESIA - CATEGORIA N° 4	17.084
160105	ANESTESIA - CATEGORIA N° 5	25.626
160106	ANESTESIA - CATEGORIA N° 6	38.439
160107	ANESTESIA - CATEGORIA N° 7	57.659
160108	ANESTESIA - CATEGORIA N° 8	86.488
160109	ANESTESIA - CATEGORIA N° 9	129.732
160110	ANESTESIA - CATEGORIA N° 10	194.598
CARDIOLOGIA		
170101	ELECTROCARDIOGRAMA	971
170106	ELECTROCARDIOGRAMA CON DERIVACION INTRAESOFAGICA	557
170111	ERGOMETRIA	1.656
170112	ECO STRESS CARDIACO	15.445
170113	ERGOESPIROMETRIA	11.174
170117	REHABILITACION DEL CARDIOPATA POR MES - MX. 6 MESES	10.646
170118	ELECTROCARDIOGRAMA DE HOLTER -24 HORAS- MAS DE 1 CANAL	2.669
170119	ESTUDIO ELECTROFISIOLOGICO SIMPLE	28.487
170120	ESTUDIO ELECTROFISIOLOGICO COMPLEJO	40.750
170121	TILTEST	2.223
170122	MONITOREO AMBULATORIO DE TENSION ARTERIAL (PRESUROMETRIA)	2.669
170123	CONTROL DE MARCAPASO	1.378
ECOGRAFIA		
180101	ECOCARDIOGRAMA COMPLETO A M Y B	1.729
180104	ECOGRAFIA TOCGINECOLOGICA	1.181
180106	ECOGRAFIA MAMARIA BILATERAL	1.181
180107	ECOGRAFIA CEREBRAL	1.181
180109	ECOGRAFIA OFTALMOLOGICA UNI O BILATERAL	1.181
180110	ECOGRAFIA TIROIDEA y/o PARATIROIDES	1.181
180111	ECOGRAFIA DE TESTICULOS	1.181
180112	ECOGRAFIA COMPLETA DE ABDOMEN	1.181
180113	ECOGRAFIA HEPATO BILIAR, ESPLENICA O TORACICA	1.181
180114	ECOGRAFIA DE VEJIGA O PROSTATA CON O SIN TRASDUCTOR RECTAL	1.181
180116	ECOGRAFIA RENAL BILATERAL	1.181
180117	ECOGRAFIA AORTA ABDOMINAL DINAMICA Y ESTATICA	1.181
180118	ECOGRAFIA PANCREATICA O SUPRARRENAL	1.181
180121	ECOGRAFIA PARA AMNIOCENTESIS	1.181
180123	ECOGRAFIA CON TRASDUCTOR ENDOVAGINAL	1.181
180124	ECOGRAFIA CON TRASDUCTOR ENDORECTAL	1.181
180125	ECOGRAFIA CON TRANSLUCENCIA NUCAL	2.582
180126	DRENAJE DE COLECCIONES C ECOGRAFIA-INCLUYE MATERIAL DESCARTABLE	11.974
180127	ECOGRAFIA DE PARTES BLANDAS	1.181
180129	ECOGRAFIA DE PARATIROIDES	1.181
180131	BIOPSIA GUIADA POR ECOGRAFIA-INCLUYE MATERIAL DESCARTABLE	9.571
180132	BIOPSIA RENAL GUIADA POR ECOGRAFIA - INCLUYE INMUNOFLOURESCENCIA	47.990
180201	ECODOPPLER CARDIACO COLOR	3.454
180202	ECODOPPLER PERIFERICO COLOR	3.454
180203	ECO POWER DE ARTICULACIONES - INCLUYE HASTA 6 REGIONES	3.793
180204	ECCO DOPLER OBSTETRICO	3.454
180301	ECODOPPLER TRANSESOFAGICO	7.327
180501	ECODOPPLER CARDIACO FETAL COLOR	3.731
180502	ECODOPPLER TRANSCRANEAL	3.731
ENDOCRINOLOGIA Y NUTRICION		
190102	REGIMEN INDIVIDUAL CON PREPARACION DE MENU DIETETICO	588
190103	PREPARACION DE DIETA PARENTERAL Y/O ENTERAL	548
190210	SOBRE PESO GRADO II CON COMORBILIDADES	3.103

Prof. Graciela Franchini
Voc. del Directorio
A.P.R.O.S.S.

WALTER VILLARREAL
Vocal del Directorio
A.P.R.O.S.S.

Dr. NICOLAS CARVAL
Presidente del Directorio
A.P.R.O.S.S.

0046/23

190220	OBESIDAD GRADO I	5.166
190230	OBESIDAD GRADO II	5.166
190240	OBESIDAD MORBIDA	5.166
190250	OBESIDAD MORBIDA EN PAC CON BARIATRICA	4.548
190260	OBESIDAD SECUNDARIA	3.197
190270	PACIENTES SOMETIDOS A CIRUGIA BARIATRICA	3.103
GASTROENTEROLOGIA		
200113	LAVADO GASTRICO O ESOFAGICO	1.245
200130	REDUCCION NO QUIRURG. DE LA INVAGINACION	7.845
200132	GASTROSTOMIA PERCUTANEA - ENDOSCOPICA	30.718
200134	POLIPECTOMIA ENDOSCOPICA GASTRICA	16.436
200135	POLIPECTOMIA ENDOSCOPICA COLONICA	23.005
200136	MUCOSECTOMIA	15.147
200137	VIDEOENDOSCOPIA DIAGNOSTICA DE ESOFAGO ESTOMAGO Y DUODENO	14.796
200138	VIDEOENDOSCOPIA DIAGNOSTICA DE COLON	19.725
200139	MANOMETRIA ANO-RECTAL	10.554
200140	USO DE ARGON PLASMA	35.762
200142	TRATAMIENTO DE LESIONES SANGRANTES (Esclerosis o Banding)	23.460
200148	DILATACION ENDOSCOPICA DE ESOFAGO, DUODENO O COLON	23.460
200149	EXTRACCION ENDOSCOPICA DE CUERPO EXTRANO	23.460
200150	COLOCACION ENDOSCOPICA DE BALON INTRAGASTRICO	34.432
200151	EXTRACCION DE BALON INTRAGASTRICO	22.008
200160	ENDOSCOPIA DIGESTIVA CON CAPSULA FOTOGRAFICA	156.812
200230	PHMETRIA ESOFAGICA PEDIATRICA POR 24 HORAS	11.619
200231	IMPEDANCIOMETRIA ESOFAGICA	10.946
200232	MANOMETRIA ESOFAGICA	10.946
201025	VIDEOENDOSCOPIA DIAGNOSTICA DE COLON EN PEDIATRIA MENORES DE 14 AÑOS	25.284
201027	VIDEOENDOSCOPIA DIAGNOSTICA DE ESOFAGO, ESTOMAGO Y DUODENO EN PEDIATRIA, MENORES DE 14 AÑOS	20.545
201028	MIOTOMIA ENDOSCOPICA PARA TRATAMIENTO DE LA ACALASIA	156.048
201029	SEPTOTOMIA PARA TRATAMIENTO DEL DIVERTICULO DE ZENKER	124.776
201030	DEVOLVULACION ENDOSCOPICA	19.725
201031	RECAMBIO BOTON GASTROTOMIA	18.239
GENETICA HUMANA		
210104	ANALISIS CROMOSOMICO DE CARIOTIPO SIMPLE	2.141
210105	ANALISIS CROMOSOMICO DE CARIOTIPO CON BANDAS G	1.567
210106	ANALISIS CROMOSOMICO DE CARIOTIPO CON BANDAS Q	1.567
210107	ANALISIS CROMOSOMICO DE CARIOTIPO CON BANDAS G-T Y Q	2.141
210110	CITOGENETICA EN MATERIAL SOLIDO	8.135
210111	CITOGENETICA CROMOSOMA X FRAGIL	11.498
210120	FISH TUMORES SOLIDOS	35.352
210121	FISH ENFERMEDAD HEMATOLOGICA	20.094
210122	FISH ENFERMEDAD GENETICA	19.082
210123	FISH PARA LLC	35.830
210124	FISH PARA MIELOMA MULTIPLE	41.355
210125	CITOGENETICA CON RECUENTO DE METAFASES	9.267
210126	MUTACIONES JAK 2 EXON 12	18.567
210127	PCR CUANTITATIVA PML RAR	22.736
210128	PCR CUALITATIVA MLL AF4 (4; 11)	14.870
210129	PCR CUALITATIVA TEL AML 1 (12; 21)	14.420
210130	PCR CUALITATIVA CFBF (inversion del 16)	13.215
210131	ALTERACIONES MOLECULARES DEL GEN MPL	16.022
210132	ALTERACIONES MOLECULARES DEL GEN CALR (Calreticulina)	16.468
210183	SCREENING QUIMERAS HEMATOPOYETICAS	27.312
210184	ESTUDIO DE QUIMERISMO POST TRASPLANTE DE MEDULA OSEA -SEGUIMIENTO	12.626
210201	ESTUDIO HLA A/B por persona	19.082
210205	CROSS-MATCH CONTRA DONANTE VIVO, POR CADA DONANTE	19.082
210206	ESTUDIO HLA DR por persona	19.635
210209	ESTUDIO HLA C por persona	19.082
210210	ESTUDIO HLA DP por persona	19.082
210211	ESTUDIO HLA B por persona	11.449

0046

Prof. Graciela Pontanese
 Jefa del Laboratorio
 A.P.R.C.S.S.

WALTER VILLARREAL
 Vocal del Directorio
 A.P.R.C.S.S.

Dr. NICOLAS CARVAJAL
 Presidente del Directorio
 A.Pro.S.S.

290104	VIDEONISTAGMOGRAFIA	4.645
290105	ELECTROMIOGRAFIA DE LOS CUATRO MIEMBROS	1.728
290106	ELECTROMIOGRAFIA CON VELOCIDAD DE CONDUCCION	1.222
290112	POTENCIALES EVOCADOS DE CUALQUIER VIA DE CONDUCCION O SENTIDO	1.518
290113	POTENCIALES EVOCADOS DE CUALQUIER VIA DE CONDUCCION O SENTIDO INTRAQUIRURGICO	42.114
290120	ELECTROENCEFALOGRAMA COMPUTARIZADO	2.441
290121	ELECTROMIOGRAFIA COMPUTARIZADA	2.441
290128	MAPEO CEREBRAL	2.234
290201	POLISOMNOGRAFIA CON OXIMETRIA EN NEONATOS	17.904
290202	POLISOMNOGRAFIA CON OXIMETRIA NOCTURNA EN ADULTOS CON PRESION POSITIVA CONTINUA EN LA VIA AEREA	18.320
290203	VIDEOMONITOREO EEG PROLONGADO (Mínimo 6 horas)	23.096
OFTALMOLOGIA		
300106	TONOMETRIA EN NINOS CON ANESTESIA GENERAL	6.605
300107	EJERCICIOS ORTOPTICOS POR SESION HASTA 10 POR MES	260
300108	GONIOSCOPIA	486
300109	CURVA TENSIONAL -BILATERAL-	973
300113	RETINOFLUORESCENOGRAMA	2.427
300119	OFTALMOSCOPIA INDIRECTA BINOCULAR CON ESQUEMA DE FONDO DE OJO	486
300120	ESTUDIO DE FIJACION EN EL ESTRABISMO -BI	582
300124	TOPOGRAFIA CORNEAL UNI O BILATERAL	1.618
300127	ELECTROOCULOGRAMA BILATERAL	1.781
300134	ECOMETRIA UNILATERAL	973
300201	CAMPIMETRIA COMPUTARIZADA	1.618
300202	PAQUIMETRIA COMPUTARIZADA	1.618
300203	TOMOGRAFIA DE COHERENCIA OPTICA	5.067
300204	RECUESTO DE CELULAS ENDOTELIALES	2.548
300205	PENTACAM	5.355
OTORRINOLARINGOLOGIA		
310101	ESTUDIO FUNCIONAL LABERINTICO	280
310102	AUDIOMETRIA	559
310103	LOGOUDIOMETIA	574
310104	PRUEBAS SUPRALIMINARES	392
310105	SELECCION DE OTOAMPLIFONOS -INCLUYE INFORME MEDICO ORL-	1.341
310109	IMPEDANCIOMETRIA	658
310110	EXAMEN FUNCIONAL DE NARIZ (RINOMANOMETRIA)	1.062
310111	EXTRACCION CUERPO EXTRANO EN OIDO	1.227
310112	DRENAJE DE HEMATOMA DE TABIQUE NASAL	19.433
310113	TAPONAMIENTO NASAL ANTEROPOSTERIOR	1.384
310114	LARINGOSCOPIA FIBROSCOPICA	2.304
310115	RINOFIBROSCOPIA	2.205
310116	CAUTERIZACION NARIZ	449
310117	OTOEMISIONES ACUSTICAS	1.423
310118	POTENCIALES EVOCADOS AUDITIVOS	1.730
310201	SELECCION INTEGRAL DE AUDIFONOS	4.409
310202	VERIFICACION DE FUNCIONAMIENTO	3.153
310203	SEGUIMIENTO DEL PACIENTE CON AUDIFONO	728
310204	CALIBRACION DE AUDIFONOS (UNILATERAL)	1.062
310301	CALIBRACION DE IMPLANTE COCLEAR	2.503
RADIOLOGIA		
340101	RADIOSCOPIA SIMPLE	71
340102	RADIOSCOPIA CON INTENSIFICADOR DE IMAGEN	671
340103	RADIOSCOPIA CON CIRCUITO CERRADO DE TELEVISION	671
340104	BLOQUEO RADICULAR FORAMINAL Y/O ARTICULAR GUIADA POR TAC INCLUYE HASTA 2 INFILTRACIONES	7.838
340201	RADIOLOGIA DEL CRANEO, CARA, SENOS PARANASALES O CAVUM	300
340202	EXPOS. SUBSIGUIENTE	221
340204	RADIOLOGIA ARTICULACION TEMPOROMANDIBULAR	383
340205	ORTOPANTOMOGRAFIA (PANORAMICA DE CARA O CRANEO)	698
340207	TELERRADIOGRAFIA DE CRANEO Y/O PERFIL FACIAL	671
340208	POR EXPOSICION SUBSIGUIENTE	546

Dr. Luella Antonio
Jefatura de Área Control y Evaluación de Prestaciones
APROSS

WALTER VILLARREAL
Vocal del Directorio
A.PRO.S.S.

Prof. Graciela Prud'homme
Vocal del Directorio
A.PRO.S.S.

DR. LUCILA FERNANDA PRUTASSO
VICEPRESIDENTA DEL DIRECTORIO
A.PRO.S.S.

Dr. NICOLAS CARVAJAL
Presidente del Directorio
A.Pro.S.S.

0046/23

340209	RADIOLOGIA DE RAQUIS (COLUMNA)	371
340210	EXPOS. SUBSIGUIENTE	274
340211	RADIOLOGIA HOMBRO, HUMERO, PELVIS, CADERA Y FEMUR	371
340212	EXPOS. SUBSIGUIENTE	274
340213	RADIOLOGIA ANTEBRAZO, CODO, MANO, RODILLA, PIE, PIERNA, TOBILLO YPIE	371
340214	MEDICION COMPARATIVA DE MIEMBROS INFERIORES (ORTORADIOGRAFIA)	493
340217	EXPOS. SUBSIGUIENTE	247
340218	ESPINOGRAMA COMPLETO	2.431
340301	RADIOLOGIA TORAX	355
340302	EXPOS. SUBSIGUIENTE	274
340402	ESOFAGO -ESTUDIO SERIADO-	655
340403	RADIOLOGIA SERIADA GASTRODUODENAL	1.313
340404	RADIOLOGIA SERIADA GASTRODUODENAL, TECNICA DOBLE CONTRASTE	1.612
340405	RADIOLOGIA SERIADA ESOFAGOGASTRODUODENAL	2.884
340407	RADIOLOGIA TRANSITO INTESTINO DELGADO O COLON	874
340409	RADIOLOGIA COLON POR ENEMA Y EVACUADO	2.458
340410	COLON POR ENEMA Y EVACUADO	901
340411	RADIOLOGIA COLON POR ENEMA E INSUFLADO	2.813
340412	RADIOLOGIA COLON POR ENEMA EVACUADO Y DOBLE CONTRASTE	3.168
340416	COLANGIOGRAFIA OPERATORIA	521
340417	COLANGIOGRAFIA OPERATORIA POR C/PLACA	247
340418	FISTULOCOLANGIOGRAFIA COLANGIOGRAFIA POSOPERATORIA	767
340419	COLANGIOGRAFIA RETROGRADA POR FIBROSCOPIA	767
340421	RADIOLOGIA SIMPLE DE ABDOMEN	300
340422	POR EXPOSICION SUBSIGUIENTE .A	247
340423	ESTUDIO DE LA DEGLUCION Y DINAMICA DE LA	2.404
340424	COLANGIOGRAFIA TRANSPARIETOHEPATICA	2.404
340425	REDUCCION NEUMATICA DE INVAGINACION INTESTINAL	8.574
340426	TRANSITO ESOFAGOGASTRODUODENAL EN PEDIATRIA	3.605
340427	COLON POR ENEMA, SIMPLE, EVACUADO, DOBLE CONTRASTE, EN PEDIATRIA	3.632
340428	VIDEODEGLUCION EN NIÑOS/PEDIATRIA	3.005
340429	COLONOSCOPIA VIRTUAL	17.290
340501	RADIOLOGIA SIMPLE DE ARBOL URINARIO	300
340502	UROGRAMA EXCRETOR PIELOGRAFIA DESCENDENTE	2.105
340503	UROGRAMA EXCRETOR CON ESTUDIO VESICAL PRE Y POSMICCIONAL	2.540
340507	CISTOURETROGRAFIA MICCIONAL CISTOURETROGRAFIA ASCENDENTE	1.939
340508	CISTOURETROGRAFIA POR ESTUDIO DE INCONTINENCIA	1.939
340510	CISTOURETROGRAFIA MICCIONAL DE RELLENO P	901
340511	CISTOURETROGRAFIA EN NINOS-PEDIATRIA	2.417
340601	MAMOGRAFIA C/S PROYECCION AXILAR (BILATERAL)	1.393
340604	HISTEROSALPINGOGRAFIA CON COTTE	985
340611	MAMOGRAFIA DIGITAL-BILATERAL	2.704
340904	DACRIOCISTOGRAFIA 3 PLACAS POR ESTUDIO	1.504
341001	TOMOGRAFIA AXIAL COMPUTADA CEREBRAL	5.789
341002	TOMOGRAFIA AXIAL COMPUTADA CEREBRAL REFORZADA	6.186
341004	TOMOGRAFIA AXIAL COMPUTADA OFTALMOLOGICA	5.789
341005	TOMOGRAFIA AXIAL COMPUTADA TIROIDEA	5.789
341006	TOMOGRAFIA AXIAL COMPUTADA MAMARIA	5.789
341007	TOMOGRAFIA AXIAL COMPUTADA GINECOLOGICA	5.789
341008	TOMOGRAFIA AXIAL COMPUTADA COMPLETA DE ABDOMEN C/S CONTRASTE	6.186
341009	TOMOGRAFIA AXIAL COMPUTADA HEPATOBILIAR ESPLENICA PANCREATICA	5.789
341010	TOMOGRAFIA AXIAL COMPUTADA TORACICA C/S CONTRASTE	5.789
341011	TOMOGRAFIA AXIAL COMPUTADA VEJIGA Y PROSTATA	5.789
341012	TOMOGRAFIA AXIAL COMPUTADA OTROS ORGANOS Y REGIONES C/S CONTRASTE	5.789
341013	TOMOGRAFIA AXIAL COMPUTADA DE COLUMNA	5.789
341014	TOMOGRAFIA CONE BEAM	4.835
341015	TOMOGRAFIA MULTISLICE DE CUALQUIER REGION	10.622
341016	TOMOGRAFIA MULTISLICE DE VASOS DE CUALQUIER REGION	10.622
341017	ANGIO TAC DE ARTERIAS CORONARIAS	10.622
341019	PIELO TAC	10.622

- Cese
 Jef. tur
 de
 Ant
 Antonio

Con el y
 Prestaciones
 p
 Macieja E. Fontanesi
 Vocal del Directorio
 A.PRO.S.S.

WALTER VILLARREAL
 Vocal del Directorio
 A.PRO.S.S.

Dra. LUCILA FERNANDA PARRASSO
 Vicepresidenta del Directorio
 A.PRO.S.S.

Cr. NICOLAS CARVAJAL
 Presidente del Directorio
 A.PRO.S.S.

004 6723

341020	BIOPSIA GUIADA POR T.A.C INCLUYE TODO	9.394
341021	DRENAJE DE COLECCION GUIADA POR T.A.C	10.705
341022	NEFROSTOMIA PERCUTANEA UNILATERAL X TAC	11.743
341023	NEFROSTOMIA PERCUTANEA BILATERAL POR TAC	21.134
341024	T.A.C. DEL NERVIÓ OPTICO	2.584
341029	T.A.C. TRIDIMENSIONAL	12.068
341030	ANGIORESONANCIA DE CUALQUIER ORGANÓ O REGION	12.068
341031	COLANGIORESONANCIA	12.068
341032	RESONANCIA CARDIACA	12.068
341051	PET TC	54.000
341053	PET-COLINA	54.000
341054	PET-DOPA	57.822
341103	DENSITOMETRIA OSEA TOTAL	1.764
341205	RESONANCIA MAGNETICA DE CUELLO	8.508
341208	RESONANCIA MAGNETICA DE PELVIS	8.508
341209	RESONANCIA MAGNETICA DE MIEMBRO SUP./INF	8.508
342001	RESONANCIA MAGNETICA NUCLEAR CEREBRAL	8.508
342002	MIELORESONANCIA	13.177
342003	URORESONANCIA	14.159
342008	RESONANCIA MAGNETICA NUCLEAR COMPLETA DE ABDOMEN	8.508
342010	RESONANCIA MAGNETICA NUCLEAR TORACICA	8.508
342013	RESONANCIA MAGNETICA NUCLEAR DE COLUMNA	8.508
342014	RESONANCIA MAGNETICA NUCLEAR DE ARTICULACIONES	8.508
342015	RESONANCIA MAGNETICA NUCLEAR DE MAMAS	12.096
342018	RESONANCIA MULTIPARAMETRICA DE PROSTATA	9.667
342019	RESONANCIA CON DIFUSION DE CUALQUIER ORGANÓ O REGION	10.622
342020	RESONANCIA CON ESPECTROSCOPIA	19.217
342021	RESONANCIA CON TRACTOGRAFIA	16.889
342022	RESONANCIA CON PERFUSION	16.889
342023	RESONANCIA FUNCIONAL	16.889
TERAPIA RADIANTE		
350401	RADIOTERAPIA -MODULO CONVENCIONAL -3D-	247.332
350402	IRRADIACION CORPORAL TOTAL (TBI)	180.094
350403	BRAQUITERAPIA VAGINAL	108.208
350406	RADIOTERAPIA DE INTENSIDAD MODULADA - TRATAMIENTO COMPLETO	586.606
350407	RADIOTERAPIA ESTEREOTAXICA FRACCIONADA INTRACRANEAL	586.606
350408	RADIOCIRUGIA ESTEREOTAXICA	586.606
350409	RADIOT.INTENS.MODULADA -TRA.COMPLETO - MODO F	179.361
350410	SBRT EX DACTRAC	731.584
350411	BRAQUITERAPIA DE PROSTATA	330.391
UROLOGIA		
360102	URETROCISTOFIBROSCOPIA	5.444
360110	UROFLUJOMETRIA	1.506
360111	ESTUDIO URODINAMICO COMPLETO	2.193
360112	URETEROSCOPIA SEMIRRIGIDA Y LITOTRISIA ENDOCORPÓREA	22.638
360113	PENEOSCOPIA CON O SIN BIOPSIA	2.277
360128	LITOTRISIA EXTRACORPÓREA SIMPLE (CALCULOS DE HASTA 1,5 cm)	30.079
360129	LITOTRISIA EXTRACORPÓREA COMPLEJA (CALCULOS DE MAS DE 1,5 cm ó MULTIPLES -MAS DE UN LITO)	38.431
360130	LITOTRISIA ENDOLUMINAL - (CALCULOS DE URETER PELVIANO - CALCULOS SIN RESPUESTA A LA EXTRACORPÓREA - CALCULOS URETERALES EN PACIENTES CON ALTERACION RENAL Y/O INFECTADOS O COMPLICADOS)	66.843
360131	NEFROLITOTOMIA PERCUTANEA PARA CALCULOS CORALIFORMES (INCLUYE INTERNACION)	68.925
TRASPLANTES		
370101	ABLACION CARDIACA	139.293
370102	TRASPLANTE CARDIACO	2.354.307
370110	PRE-TRASPLANTE CARDIACO ADULTO	266.066
370111	PRE-TRASPLANTE CARDIACO PEDIATRICO	264.652
370120	POST-TRASPLANTE CARDIACO	22.685
370201	ABLACION PULMONAR	139.293
370202	TRASPLANTE PULMONAR	1.764.354
370203	TRASPLANTE BIPULMONAR	2.889.370

Oficina Anteaño
 Jefatura de Área Control y
 Evaluación de Prestaciones
 APROSS

0048 / 2020

WALTER VILLARREAL
 Vocal del Directorio
 A.P.R.O.S.S.

Prof. Gabriela E. Fernández
 Vocal del Directorio
 A.P.R.O.S.S.

Dra. Lucía Fernanda Patrasso
 Vicepresidenta del Directorio
 A.P.R.O.S.S.

Dr. Nicolás Carvajal
 Presidente del Directorio
 A.P.R.O.S.S.

370210	PRE-TRASPLANTE PULMONAR ADULTO	171.438
370211	PRE-TRASPLANTE PULMONAR PEDIATRICO	185.723
370220	POST-TRASPLANTE PULMONAR	27.864
370301	ABLACION CARDIOPULMONAR	139.293
370302	TRASPLANTE CARDIOPULMONAR	2.855.472
370310	PRE-TRASPLANTE CARDIOPULMONAR ADULTO	264.652
370311	PRE-TRASPLANTE CARDIOPULMONAR PEDIATRICO	264.652
370320	POST-TRASPLANTE CARDIOPULMONAR	27.864
370401	ABLACION HEPATICA	139.293
370402	TRASPLANTE HEPATICO CON DONANTE CADAVERICO	3.175.172
370403	TRASPLANTE HEPATICO ADULTO CON DONANTE RELACIONADO	3.296.557
370404	TRASPLANTE HEPATICO PEDIATRICO CON DONANTE CADAVER	3.087.622
370405	TRASPLANTE HEPATICO PEDIATRICO CON DONANTE RELACIO	3.729.138
370406	PRE- TRASPLANTE HEPATICO DONANTE CADAVERICO	210.618
370410	PRE- TRASPLANTE HEPATICO ADULTO DONANTE RELACIONAD	210.618
370411	PRE-TRASPLANTE HEPATICO PEDIATRICO DONANTE CADAVER	210.618
370412	PRE-TRASPLANTE HEPATICO PEDIATRICO CON DONANTE REL	210.618
370413	PRE-TRASPLANTE HEPATICO PEDIATRICO DONANTE RELACIONADO (DADOR)	182.934
370420	POST-TRASPLANTE HEPATICO	27.291
370501	ABLACION DE RIÑON Y URETER	139.293
370502	TRASPLANTE RENAL	880.512
370510	PRE-TRASPLANTE RENAL C/ DONANTE CADAVERICO	143.669
370511	PRE-TRASPLANTE RENAL C/ DONANTE VIVO RECEPTOR	148.577
370512	PRE-TRASPLANTE RENAL C/ DONANTE VIVO DADOR	175.952
370520	POST-TRASPLANTE RENAL	21.800
370601	TRASPLANTE HEPATO-RENAL	4.406.716
370610	PRE-TRASPLANTE HEPATO-RENAL	224.715
370620	POST-TRASPLANTE HEPATO-RENAL	27.291
370701	ABLACION DE PANCREAS	139.293
370702	TRASPLANTE RENOPANCREATICO	3.652.531
370710	PRE-TRASPLANTE RENOPANCREATICO	170.701
370720	POST-TRASPLANTE RENOPANCREATICO	27.291
370801	TRASPLANTE CARDIO-RENAL	3.046.338
370810	PRE-TRASPLANTE CARDIO-RENAL	256.826
370820	POST-TRASPLANTE CARDIO-RENAL	27.864
370901	ABLACION DE CORNEA	13.932
370902	TRASPLANTE DE CORNEA	182.150
371001	TRASPLANTE ALOGENICO RELACIONADO DE MEDULA OSEA	2.522.778
371002	TRASPLANTE DE MEDULA OSEA CON DONANTE DE BANCO	3.844.719
371010	PRE-TRASPLANTE DE MEDULA OSEA (DONANTE+RECEPTOR)	106.613
371020	POST-TRASPLANTE MEDULA OSEA	23.218
371051	ENFERMEDAD INJERTO CONTRA HUESPED -TRASPLANTE MEDU	1.584.097
372001	TRASPLANTE AUTOLOGO DE MEDULA OSEA	2.081.729
372002	EVALUACION PRETRANSPLANTE DE MEDULA OSEA	44.324
372003	CRIOPRESERVACION DE MEDULA OSEA Y STEM CELLS CON FACTORES ESTIMULANTES DE COLONIAS	322.756
374002	TRANSPLANTE DE PANCREAS	2.709.345
374010	PRE- TRASPLANTE DE PANCREAS	162.509
374020	CONTROL POST-TRANSPLANTE PANCREATICO	27.864
TRATAMIENTOS ESPECIALES		
380101	PUVATERAPIA (POR SESION)	748
380102	FOTOTERAPIA (POR SESION)	798
380201	CAMARA HIPERBARICA	4.766
INTERNACION		
400101	DIA DE INTERNACION EN UTI/UCO ADULTO	54.000
400102	DIA DE INTERNACION EN UTI PEDIATRICA	54.000
400103	INTERNACION EN UTI/UCO CON ARM COMPLEJA ADULTO	28.055
400104	INTERNACION EN UTI CON ARM COMPLEJA PEDIATRICA	33.145
400106	INTERNACION EN UCI NEONATAL	15.316
400107	INTERNACION EN UCI ADULTO	13.641
410201	MODULO CLINICO DE INTERNACION NEONATAL	24.496

Dr. *[Signature]*
 Jefe de Control y
 Inspecciones
 A.P.R.O.S.S.

Prof. *[Signature]*
 E. Fontanesi
 Vocal del Directorio
 A.P.R.O.S.S.

[Signature] VILLARREAL
 Vocal del Directorio
 A.P.R.O.S.S.

DR. LUCIA FERRARI
 VICEPRESIDENTA DEL DIRECTORIO
 A.P.R.O.S.S.

Dr. NICOLAS CARVAJAL
 Presidente del Directorio
 A.P.R.O.S.S.

0046723

410204	ADICIONAL POR USO DE ASISTENCIA RESPIRATORIA MECANICA DE ALTA FRECUENCIA EN LA INTERNACION	7.658
410205	INTERNACION NEONATOLOGICA CON NEUROPROTECCION POR HIPOTERMIA	45.260
PRESTACIONES SANATORIALES Y DE ENFERMERIA		
430101	UNA CAMA EN HABIT. DE DOS C/BAÑO	29.000
430104	MODULO DE ATENCION PACIENTE CRITICO DE SALUD MENTAL	57.965
430106	UNA CAMA PARA ACOMPAÑANTE	4.569
430108	CAMA CON AISLAMIENTO	15.017
430109	INTERNACION BREVE OBSERVACION EN GUARDIA O PISO HASTA 8 HS.	3.922
430110	INTERNACION BREVE PARA PERFUSION DE DROGAS NO ONCOLOGICAS	3.243
430111	INTERNACION BREVE PARA AT. ODONTO EN DISCAPACIDAD	19.135
430201	CURACIONES	433
430205	ADICIONAL POR UTILIZACION DE INSUMOS Y DESCARTABLES ESPECIFICOS EN LA INTERNACION PEDIATRICA	11.979
430303	GOTEO DROGAS QUIMIOTERAPIA AMBULATORIA	4.221
430304	GOTEO DROGAS QUIMIOTERAPIA CON INTERNACION	8.462
430310	MOD. DE ATENCION MEDICA DEL PTE NEOPLASICO TTO POR CITOSTATICOS Y/O TERAPIAS BLANCO DIRIGIDAS	19.544
430312	ADICIONAL POR INFORMACION DE FARMACOVIGILANCIA	543
460503	INTERNACION PARA CUIDADOS PALIATIVOS ONCOLOGICOS - POR DIA	6.741
MÓDULOS DE PREVENCIÓN-CONTROL ANUAL		
440101	MUJERES -POBLACION LGTBIQ+. MENORES DE 40 AÑOS -CONTROL ANUAL	25.905
440102	MUJERES -POBLACION LGTBIQ+. MAYORES DE 40 AÑOS -CONTROL ANUAL	32.649
440201	HOMBRES -POBLACION LGTBIQ+. MENORES DE 40 AÑOS -CONTROL ANUAL	16.679
440202	HOMBRES -POBLACION LGTBIQ+. MAYORES DE 40 AÑOS -CONTROL ANUAL	18.099

IMPORTANTE
LOS MÓDULOS QUIRÚRGICOS INCLUYEN UN (1) SOLO DÍA DE INTERNACIÓN CON EXCEPCIÓN DE LOS PARTOS Y CESAREAS QUE NO INCLUYEN DÍA DE INTERNACIÓN.

Dr. Stella Antonio
 Jefe de Área Control y
 Evaluación de Prestaciones
 A.PROSS

WALTER VILLARREAL
 Vocal del Directorio
 A.PRO.S.S.

Prof. Graciela E. Fontanesi
 Vocal del Directorio
 A.PRO.S.S.

DRA. LUCILA FERNANDA PAUTASS
 VICEPRESIDENTA DEL DIRECTORIO
 A.PRO.S.S.

Dr. NICOLAS CARVAJAL
 Presidente del Directorio
 A.Pro.S.S.

0046/23

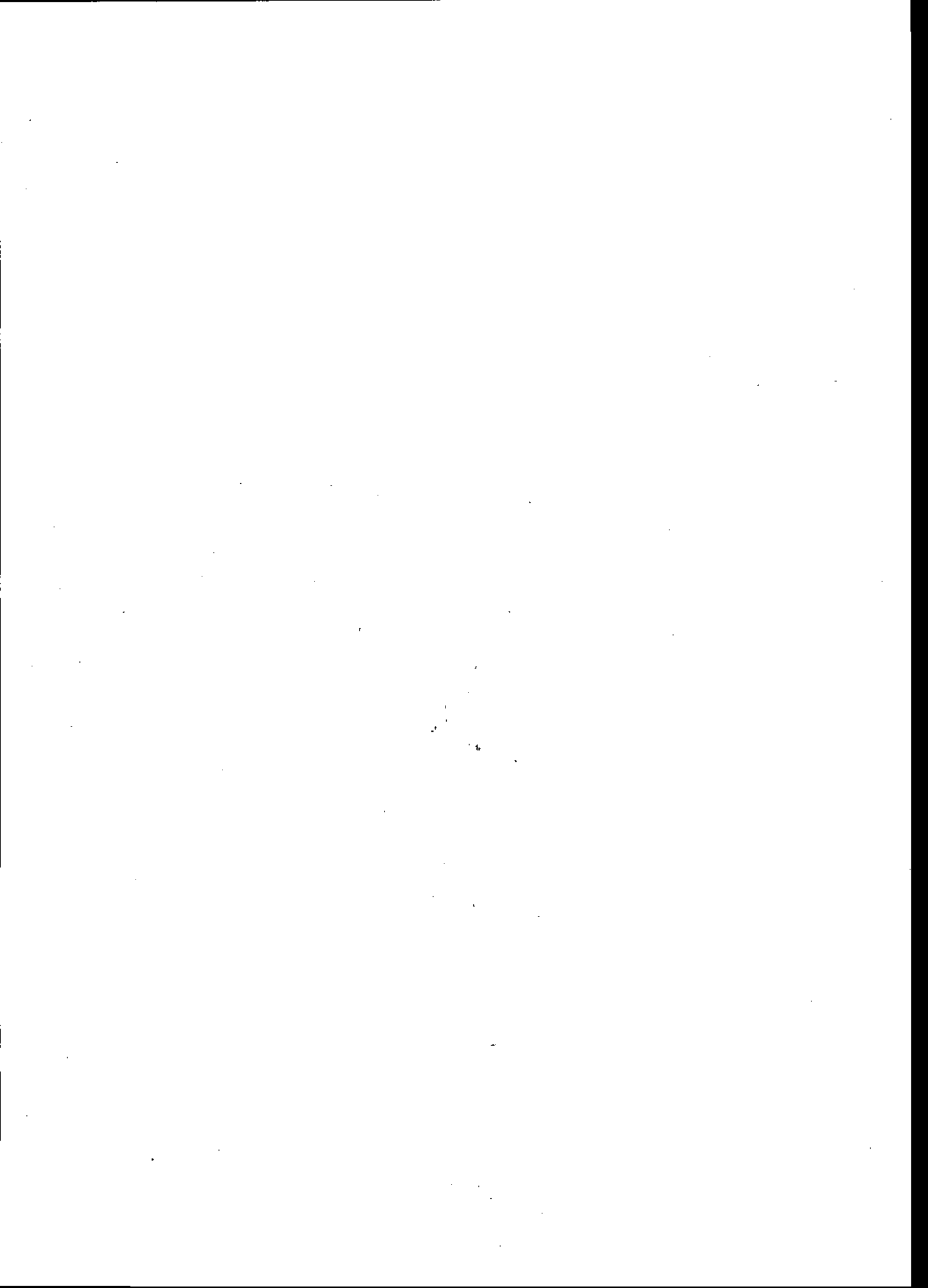

Codigo	Descripción	VALOR		
		Cat. A	Cat. B	Cat. C
420101	CONSULTA CLINICA MEDICA	276	379	471
420102	CONSULTA PEDIATRICA	276	379	471
420103	CONSULTA GINECOLOGICA	276	379	471
420104	CONSULTA MEDICA OBSTETRICIA	276	379	471
420105	CONSULTA DERMATOLOGIA	276	379	471
420106	CONSULTA OFTALMOLOGIA	276	379	471
420107	CONSULTA OTORRINOLARINGOLOGIA	276	379	471
420109	CONSULTA GASTROENTEROLOGIA	471	471	471
420110	MODULO 1 -ATENCION ONCOLOGICA -PRIMERA VEZ-	2.976	2.976	2.976
420111	MODULO 2 -ATENCION ONCOLOGICA -ULTERIORES-	1.130	1.130	1.130
420116	CONSULTA UROLOGICA	276	379	471
420117	CONSULTA NEFROLOGIA	276	379	471
420118	CONSULTA TRAUMATOLOGICA	276	379	471
420119	CONSULTA CARDIOLOGICA	276	379	471
420121	CONSULTA NEUROLOGIA	471	471	471
420122	CONSULTA VASCULAR PERIFERICO	471	471	471
420123	CONSULTA FLEBOLOGIA	471	471	471
420124	CONSULTA INFECTOLOGIA	471	471	471
420125	CONSULTA REUMATOLOGIA	471	471	471
420126	CONSULTA ENDOCRINOLOGIA	471	471	471
420127	CONSULTA HEMATOLOGIA	471	471	471
420128	CONSULTA CIRUGIA GENERAL	471	471	471
420129	CONSULTA NEUROCIRUGIA	471	471	471
420130	CONSULTA NEUMONOLOGIA	471	471	471
420131	CONSULTA ALERGIA E INMUNOLOGIA	471	471	471
420132	CONSULTA DE GUARDIA	461	461	461
420134	CONSULTA GENETICA	471	471	471
420501	CONSULTA PRE-ANESTESICA	1.755	1.755	1.755
420502	CONSULTA TRATAMIENTO DEL DOLOR	1.755	1.755	1.755
420503	CONSULTA TRATAMIENTO DEL DOLOR-SUBSIGUIENTES	1.755	1.755	1.755
420135	CONSULTA CARDIOLOGIA PEDIATRICA	277	379	471
420136	CONSULTA CIRUGIA CARDIACA	277	379	471
420137	CONSULTA CIRUGIA DE CABEZA Y CUELLO	277	379	471
420138	CONSULTA CIRUGIA PEDIATRICA	277	379	471
420139	CONSULTA CIRUGIA TORACICA	277	379	471
420140	CONSULTA ENDOCRINOLOGIA PEDIATRICA	277	379	471
420141	CONSULTA GASTROENTEROLOGIA PEDIATRICA	277	379	471
420142	CONSULTA MEDICINA PALIATIVA	277	379	471
420143	CONSULTA NEFROLOGIA PEDIATRICA	277	379	471
420144	CONSULTA NEUMONOLOGIA PEDIATRICA	277	379	471
420145	CONSULTA NEUROLOGIA PEDIATRICA	277	379	471
420146	CONSULTA NUTRICION MEDICA	277	379	471
420147	CONSULTA ONCOHEMATOLOGIA PEDIATRICA	277	379	471
420148	CONSULTA REHABILITACION MEDICA	277	379	471
420149	CONSULTA TOXICOLOGIA	277	379	471
420504	CONSULTA PREQUIRURGICA	995	995	995
420505	INTERCONSULTA ESPECIALIZADA EN INTERNACION	379	379	379

 Dra. Lucía Fernanda Puigasso
 Vocal del Directorio
 A. PRO.S.S.

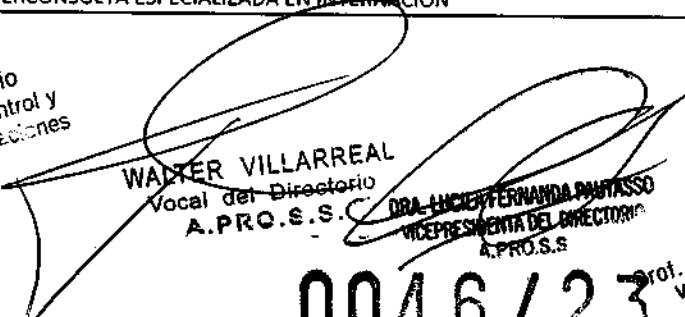
 WALTER VILLARREAL
 Vocal del Directorio
 A. PRO.S.S.

 Dra. Lucía Fernanda Puigasso
 VICEPRESIDENTA DEL DIRECTORIO
 A. PRO.S.S.

 Prof. Graciela E. Fontanesi
 Vocal del Directorio
 A. PRO.S.S.

 Cr. NICOLAS CARVAJAL
 Presidente del Directorio
 A. PRO.S.S.

0046/23

