

CÓRDOBA, 04 OCT 2023

VISTO: El Expediente N° 0088-099858/2013 de la Administración Provincial del Seguro de Salud (APROSS), Resoluciones N° 0215/23, N° 0353/23, y

CONSIDERANDO:

Que mediante el citado expediente se tramitó la recomposición de valores del Nomenclador Prestacional de esta Administración.

Que el último incremento prestacional general se aprobó a través Resolución N° 0215/23 de fecha 10 de mayo de 2023.

Que conforme surge de informe del Área Control y Evaluación de Prestaciones a fs. 1384, se formalizó bajo Resolución N° 0353/23 actualizaciones parciales de códigos prestacionales, resultando menester en esta instancia incrementar el Nomenclador con alcance general un diez por ciento (10%) con vigencia desde julio, un diez por ciento (10%) con vigencia a partir agosto y un siete por ciento (7%) desde septiembre, todo de 2023.

Que la citada Área indica que el Capitulo correspondiente a consultas se incrementará con iguales vigencias, pero en la modalidad de valor base y valor mínimo incorporado en Resolución N° 0141/23, asimismo debido a la escasa utilización se dará de baja del Nomenclador los códigos N° 250102 y N° 250107.

Que en el marco de las acciones previstas por el artículo 26, incisos a), n) y u) de la Ley N° 9277, el Directorio de esta APROSS cuenta con las atribuciones y deberes de planificar, organizar, administrar y asegurar el financiamiento del sistema, aprobar el Menú Prestacional a brindar a sus afiliados y realizar todos aquellos actos que resulten necesarios y conducentes a la consecución de los fines específicos de la entidad.

Que lo planteado resulta procedente en salvaguarda de la salud y calidad asistencial de los afiliados de esta Administración, a tenor de lo normado por la Constitución Nacional, Tratados Internacionales con Jerarquía Constitucional -artículo 75 inciso 22-, Constitución de la Provincia de Córdoba -artículos 19 y 59-.

Por ello, lo dispuesto por la Ley N° 9277 y lo dictaminado por la Subdirección Asuntos Legales con N° 669/23;

**EL DIRECTORIO DE LA ADMINISTRACIÓN PROVINCIAL DEL SEGURO DE SALUD
RESUELVE:**

Artículo 1°.- ACTUALIZASE el Nomenclador Prestacional de esta Administración, en los términos del Anexo Único que forma parte integrante del presente acto y en virtud de los considerandos expuestos.-

Artículo 2°.- INSTRUYASE a la Dirección General de Prestación Asistencial y Control de Gestión, Dirección de Administración, Área de Comunicaciones y Subdirección Tecnologías de Información y Procesos, a tomar las medidas pertinentes, según corresponda, a efectos de implementar lo dispuesto precedentemente.-

Artículo 3°.- PROTOCOLICÉSE, comuníquese, notifíquese y ARCHIVESE.-

A.PRO.S.S. DIV. DESPACHO
Redactó
Confeccionó
Controló

RESOLUCION

N°

0441/23

Prof. Graciela E. Fontana
Vocal del Directorio
A.PRO.S.S.

DRA. LUCILA FERNANDA PAURASSO
PRESIDENTA DEL DIRECTORIO
A.PRO.S.S.

Dr. NICOLAS GARVAJAL
Presidente del Directorio
A.Pro.S.S.

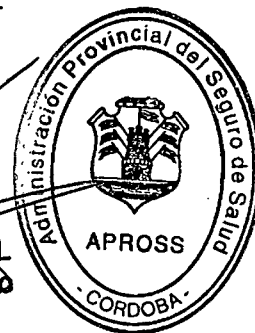

NOMENCLADOR APROSS
ANEXO ÚNICO

Código	Descripción	JULIO	AGOSTO	SEPTIEMBRE
OPERACIONES EN EL SISTEMA NERVIOSO				
10101	MALFORMACIONES CONGÉNITAS -ENCEFALOMENINGOCELE-	478.192	521.664	552.095
10102	TRATAMIENTO QUIRÚRGICO CRANEOSTENOSIS	353.979	386.159	408.685
10103	CRANEOPLASTIAS CON INJERTO ÓSEO O PROTÉSICO	191.144	208.520	220.684
10104	REDUCCIÓN ABIERTA DE FRACTURA DE CRÁNEO	200.802	219.056	231.835
10105	ESCISIÓN DE LESIÓN TUMORAL INFECCIOSA-TUMOR ÓSEO DE CALOTA	191.144	208.520	220.684
10106	DESCOMPRESIÓN ORBITARIA UNILATERAL	150.414	164.088	173.660
10108	CIRUGÍA TRATAMIENTO DE TUMORES ÓSEOS DE ÓRBITA Y SENOS, CON O SIN CRANEOPLASTIA	762.197	831.487	879.991
10109	CIRUGÍA RESECTIVA PARA TRATAMIENTO DE EPILEPSIA	1.155.662	1.260.722	1.334.264
10201	VENTRICULOCISTERNOSTOMIAS ENDOSCOPICA	586.289	639.588	676.897
10202	DERIVACION VENTRICULO-AURICULA DERECHA	358.128	390.686	413.475
10203	REVISIÓN DE VALVULAS DERIVATIVAS O RESTITUCIÓN PARCIAL O TOTAL	218.041	237.862	251.738
10205	TRACTOTOMIA ESPINOTALAMICA TRIGEMINAL O MESENFAL	161.113	175.759	186.012
10206	TRATAMIENTO QUIRURGICO DE LOS ANEURISMAS Y MALFORMACIONES	900.322	982.170	1.039.463
10207	EVACUACION POR PUNCIÓN DE COLECCIÓN INTERCEREBRAL EPIDURAL SUBDURAL Y-O SUBARACNOIDEA	91.346	99.651	105.464
10208	CRANEOTOMIA EXPLORADORA-EVACUACION DE HEMATOMAS O COLECCIONES-EXTRACCIÓN DE CUERPO EXTRANO	546.251	595.911	630.672
10209	REPARACION PLASTICA DE SENOS CRANEALES	158.022	172.388	182.444
10210	ESCISIÓN DE LESIÓN TUMORAL INTRACRANEANA	833.760	909.556	962.614
10211	DRENAJE VENTRICULAR CONTINUO -COMO UNICA OPERACION-	137.324	149.808	158.547
10212	USO DE ASPIRADOR ULTRASONICO Y/O USO DE CRANEOTOMO	126.489	137.988	146.038
10213	CIRUGIA ESTEREOTAXICA	448.598	489.380	517.927
10214	PUNCIÓN DIAGNOSTICA O TERAPEUTICA DE VENTRICULO POR TREPANACION	72.192	78.755	83.349
10215	PUNCIÓN TRANSFANELAR DE VENTRICULOS O SUBDURAL	21.945	23.940	25.336
10216	COLOCACION DE SET PARA MONITOREO DE PRESION INTRACRANEANA -COMO UNICA OPERACION-	71.362	77.849	82.391
10217	COLOCACION DE NEUROESTIMULADOR	402.521	439.114	464.729
10219	RECARGA PARA BOMBA DE INFUSION	103.490	112.898	119.483
10220	COLOCACION DE BOMBA DE INFUSION DE MEDICAMENTOS INTRATECALES	402.521	439.114	464.729
10221	RECALIBRACION DE BOMBA DE INFUSION DE MEDICAMENTOS INTRATECALES	2.424	2.644	2.799
10301	REPARACION DE DEFECTOS CONGENITOS DEL COMPLEJO MENINGOMEDULAR- (MENIGO Y MIELOMENINGOCELE)	900.322	982.170	1.039.463
10311	CIRUGIA TRATAMIENTO DE TUMORES INTRADURALES EXTRAMEDULARES DEL RAQUIS CON O SIN MONITOREO	453.545	494.776	523.638
10303	EXTIRPACION O LIGADURA DE ANEURISMAS O MALFORMACIONES ARTERIOVENOSAS MEDULARES	255.311	278.521	294.768
10304	CORDOTOMIA ESPINOTALAMICA, ANTERIOR, POSTERIOR, MI	200.802	219.056	231.835
10305	RIZOTOMIA RADICOTOMIA POSTERIOR	200.802	219.056	231.835
10309	PUNCIÓN LUMBAR CON O SIN MANOMETRIA	10.005	10.914	11.551
10310	VERTEBROPLASTIAS QUIRURGICA POR CUALQUIER VIA	178.720	194.967	206.340
10401	NEUROTOMIA O DESCOMPRESION RETROGASERIANA TRIGEMINAL	164.913	179.905	190.400
10402	NEUROLISIS DEL TRIGEMINO	38.217	41.691	44.123
10405	NEUROTOMIA DEL SUPRAORBITARIO, INFRAORBITARIO, DEN	100.748	109.906	116.318
10406	NEUROTOMIA SELECTIVA DEL FACIAL O DEL GLOsofaríngeo O NEUMOGASTRICO CERVICAL	91.781	100.125	105.966
10407	INJERTO Y/O ANASTOMOSIS DE NERVIOS FACIALES HIPOGLOSOS ESPINALES Y SIMILARES	95.955	104.679	110.785
10409	DREZOTOMIA POSTERIOR	365.368	398.583	421.834
10410	NEUROTOMIA SELECTIVA EXTRAMEDULAR	169.871	185.313	196.123
10501	TRATAMIENTO QUIRURGICO POR PATOLOGIA DEL PLEXO CERVICOBRAQUIAL	213.227	232.611	246.180
10502	TRATAMIENTO QUIRURGICO POR PATOLOGIA DEL PLEXO LUMBOSACRO	142.833	155.818	164.908
10503	NEUROGRAFIA INJERTO TUBULIZACION ESCISIÓN DE LESIÓN TUMORAL DEL NERVIOS PERIFERICO	103.490	112.898	119.483
10504	TRANSPOSICION DEL CUBITAL	80.326	87.629	92.740
10505	DESCOMPRESION DEL MEDIANO A NIVEL DEL TUNEL CARPIANO	36.835	40.184	42.528
10506	ESCISIÓN DE LESIÓN TUMORAL DE NERVIOS PERIFERICO	36.835	40.184	42.528
10507	NEUROLISIS NERVIOS PERIFERICO CUALQUIER METODO	20.606	22.480	23.791
10602	SIMPLECTOMIA CERVICAL TORAXICA O LUMBAR CUALQUIER VIA	119.210	130.048	137.634
10702	PAN ARTERIOGRAFIA CEREBRAL POR CATETERISMO	61.404	66.986	70.893
10703	ARTERIOGRAFIA CAROTIDEA O VERTEBRAL	61.404	66.986	70.893
10707	INFUSION INTRATECAL O EN CANAL MEDULAR DE CITOSTATICOS	21.343	23.283	24.641
10708	TRATAMIENTO ENDOVASCULAR DE ANEURISMAS CRANEALES CON EMBOLIZACIONES TERAPEUTICAS O MICROLISIS	411.829	449.268	475.475
10709	VERTEBROPLASTIA LAMINAR POR INYECCION DE HISTACRILATO	119.023	129.844	137.418
10710	MODULO DE STROKE (INCLUYE STENT, MATERIALES Y DESCARTABLES) CON AUTORIZACION PREVIA	1.313.630	1.433.051	1.516.646
10711	ABLACION DE NERVIOS CRANEALES POR RADIOFRECUENCIA	89.429	97.559	103.250
OPERACIONES EN EL APARATO DE LA VISION				
20101	EXENTERACION DEL CONTENIDO ORBITARIO	80.488	87.805	92.927
20102	NEUROTOMIA DEL NERVIOS OPTICO	28.171	30.677	32.467
20103	ORBITOTOMIA CON ESCISIÓN DE LESIÓN DE ORBITA EXPLORACION EXTRACCIÓN DE CUERPO EXTRANO BIOPSIA DRENAJE	45.040	49.134	52.001

Prof. Graciela E. Eztegui
Vocal del Directorio
A.P.R.O.S.S.

Dr. Cuella Antonio
Jefatura de Área Control y
Evaluación de Prestaciones
APROSS

Dr. LUCHA FERNANDA PAUTASSO
VICEPRESIDENTA DEL DIRECTORIO
A.P.R.O.S.S.

Dr. NICOLAS CARVAJAL
Presidente del Directorio
A.P.R.O.S.S.

044 1 / 23

20105	REPARACION PLASTICA DE LA ORBITA CON O SIN INJERTO DE PIEL	73.090	79.735	84.386
20106	ENUCLEACION O EVISCERACION DEL GLOBO OCULAR	54.813	59.796	63.284
20107	ASPIRACION LAVADO E IMPLANTE DEL VITREO	30.516	33.290	35.232
20108	VITRECTOMIA	190.953	208.312	220.464
20109	TRATAMIENTO QUIRURGICO CORRECTIVO DEL ESTRABISMO	75.647	82.524	87.338
20201	RECONSTRUCCION TOTAL DEL PARPADO TECNICA DE HUGJES O SIMILAR	50.430	55.015	58.224
20202	BLEFAROPLASTIA	28.126	30.683	32.473
20203	BLEFARORRAFIA PARCIAL O TOTAL	16.642	18.155	19.214
20204	BLEFAROCHALASIS	17.796	19.414	20.546
20205	ESCISION DE LESION DE PARPADOS BLEFARECTOMIA BLEFAROTOMIA	16.642	18.155	19.214
20206	TRATAMIENTO DEL BLEFAROSPASMO CON TOXINA BOTULINICA NO INCLUYE MEDICAMENTO	18.024	19.663	20.810
20301	CONJUNTIVOPLASTIA-PTERIGION-CHALAZION	43.694	47.666	50.447
20302	ESCISION DE LESION CONJUNTIVA	15.539	16.952	17.941
20303	INTRODUCCION DE SUSTANCIAS TERAPEUTICAS SUBCONJUNTIVALES	8.623	9.407	9.956
20304	INYECCION DE SUSTANCIAS ANTIANGIOGENICAS EN CAMARA POSTERIOR	24.892	27.155	28.739
20305	SUTURA DE CONJUNTIVA	17.083	18.636	19.723
20403	SUTURA DE CORNEA	21.160	23.083	24.430
20404	QUERATOCENTESIS/CAUTERIZACION CORNEAL	17.960	19.592	20.735
20406	SUTURA DE HERIDA DE CORNEA PROLAPSO DE IRIS Y-O HERIDA CRISTALINO EXTRACC CUERPO EXTRANO CAMARA ANT	50.066	54.617	57.803
20501	TRATAMIENTO QUIRURGICO DEL GLAUCOMA	98.690	107.662	113.942
20502	IRIDOTOMIA COREOPLASTIA IRIDECTOMIA	45.500	49.636	52.532
20503	IRIDOCICLECTOMIA O CICLECTOMIA POR TUMORES	41.903	45.712	48.378
20601	FOTOCOAGULACION CONVENCIONAL - YAG LASER	23.709	25.865	27.374
20602	FOTOCOAGULACION CON LASER ARGON	23.709	25.865	27.374
20603	RETINOPEXIA CON ESCLERECTOMIA E IMPLANTE	197.801	215.783	228.370
20606	ESCLERECTOMIA CON EXTRACCION DE CUERPO EXTRANO	35.360	38.575	40.825
20701	EXTRACCION DEL CRISTALINO O MASAS CRISTALINEANAS	43.840	47.825	50.615
20703	CAPSULOTOMIA	17.291	18.863	19.963
20704	IMPLANTE DE LENTE INTRAOCULAR EN FORMA EXTRACAPSULAR	73.090	79.735	84.386
20705	IMPLANTE DE MEMBRANA AMNIOTICA SOLO EN QUEMADURAS IGNEAS O QUIMICAS	40.497	44.179	46.756
20706	EXIMER LASER UNILATERAL	76.930	83.924	88.820
20707	CIRUGIA DE CATARATAS CON L.I.O. TECNICA FACOEMULSIFICACION INCLUYE LENTE	97.932	106.835	113.067
20708	QUERATOPLASTIA RADIAL	23.695	25.849	27.357
20709	CIRUGIA DE CATARATA CONGENITA POR FACOEMULSIFICACION UNILATERAL	184.008	200.736	212.446
20801	DACRIOCISTORRINOSTOMIA FISTULIZACION DE SACO LAGRIMAL EN CAVIDAD NASAL, PLOMBAJE	75.834	82.728	87.554
20802	ESCISION DE GLANDULA LAGRIMAL	34.142	37.246	39.418
20803	DRENAJE DE GLANDULA O SACO LAGRIMAL	7.101	7.747	8.199
20804	CATERIZACION DE CONDUCTO LAGRIMO NASAL	11.151	12.165	12.875
20901	IMPLANTE DE ANILLOS CORNEALES	173.964	189.779	200.849
20902	CROSS LINKING	77.904	84.986	89.944
20904	CIRUGIA COLOCACION LENTE FAQUICA	129.673	141.462	149.714
OPERACIONES OTORRINOLARINGOLOGICAS				
30101	RECONSTRUCCION DEL PABELLON AURICULAR CON INJERTO DE CARTILAGO Y PIEL	66.534	72.582	76.816
30102	OTOPLASTIA O RECONSTRUCCION DEL PABELLON ANSIFORME O DEFECTO SIMILAR	56.148	61.252	64.825
30103	OTOPLASTIA DE LOBULO HENDIDO	43.746	47.723	50.507
30104	ESCISION COMPLETA O AMPUTACION DE PABELLON	27.429	29.922	31.668
30105	INSICION Y DRENAJE DE AURICULA. SUTURA DEL PABELLON AURICULAR	8.283	9.037	9.564
30106	CIRUGIA DE AGENESIA DE CONDUCTO AUDITIVO EXTERNO	188.322	205.443	217.427
30107	RESECCION DE OSTEOMA	28.063	30.614	32.400
30108	EXTIRPACION DE COLOBOMA AURIS	44.400	48.437	51.262
30109	ESCISION DE LESION LOCAL DE CONDUCTO AUDITIVO EXTERNO. BIOPSIA DE OIDO EXTERNO	3.737	4.077	4.315
30201	MIRINGOPLASTIA	37.204	40.586	42.953
30202	TIMPANOPLASTIA	117.203	127.858	135.316
30203	MIRINGOTOMIA CON O SIN COLOCACION DE TUBO DRENAJE	5.750	6.273	6.639
30204	CIRUGIA PLASTICA POR AGENESIA DE OIDO MEDIO	187.668	204.729	216.672
30206	ESTAPEDECTOMIA	106.404	116.077	122.848
30207	MASTOIDECTOMIA SIMPLE O RADICAL	82.260	89.738	94.973
30208	ANTROTOMIA MASTOIDEA CIERRE DE FISTULA MASTOIDEA	47.004	51.277	54.268
30209	PUNCION DE ANTRO MASTOIDEO	7.200	7.855	8.313
30211	CIRUGIA DE 2DA Y 3RA PORCIONES NERVIO FACIAL	231.026	252.029	266.730
30301	LABERINTECTOMIA	47.658	51.990	55.023
30303	CIRUGIA DEL SACO ENDOLINFATICO	156.509	170.737	180.697
30304	CIRUGIA DEL CONDUCTO AUDITIVO INTERNO Y SU CONTENI	156.509	170.737	180.697
30305	TRATAMIENTO QUIRURGICO DE FRACTURA DEL PENASCO	96.403	105.167	111.301
30306	CIRUGIA DEL NEURINOMA DEL ACUSTICO - 2 EQUIPOS QUIRURGICOS	471.510	514.374	544.379
30361	PRE- IMPLANTE COCLEAR	44.400	48.437	51.262
30362	CX DE IMPLANTE COCLEAR	270.651	295.255	312.478
30364	POST- IMPLANTE COCLEAR	73.500	80.182	84.859
30401	ATRESIA DE COANAS PERMEABILIZACION POR ACCESO PALATINO	95.134	103.783	109.837
30403	RECONSTRUCCION DIFERIDA DE PIRAMIDE NASAL	54.993	59.992	63.491
30405	ESCISION DE TUMORES ENDONASALES	38.199	41.672	44.103

Prof. Graciela E. Fontana
Vocal del Directorio
A.Pro.S.S.

DR. LUCILA FERNANDA BARTASSO
VICEPRESIDENTA DEL DIRECTORIO
A.PRO.S.S.

0441/23

NICOLAS CARVAJAL
Presidente del Directorio
A.Pro.S.S.

30406	RESECCION DE LESION LOCAL ENDONASAL	18.921	20.641	21.845
30407	ESCISION DE POLIPO RETRO-COANAL	18.921	20.641	21.845
30408	RINOPLASTIA CON INJERTO CUTANEO PEDICULADO -CON AUTORIZACION PREVIA-	48.655	53.078	56.175
30409	SEPTUMPLASTIA POR IMPLANTACION DE CARTILAGO AUTOGENO -CON AUTORIZACION PREVIA-	47.388	51.696	54.712
30410	SEPTUMPLASTIA POR PERFORACION O IMPLANTACION DE ACRILICO EN FOSASNASELES -CON AUTORIZACION PREVIA-	48.655	53.078	56.175
30411	RESECCION DE TABIQUE NASAL OPERACION DE KILLIAN	42.433	46.290	48.990
30412	TURBINECTOMIA PARCIAL O COMPLETA SIMPLE	9.462	10.322	10.925
30413	SUTURA DE NARIZ BIOPSIA DE NARIZ	8.645	9.431	9.981
30414	RESECCION DE POLIPOS ENDOSINUSALES POR ANTROTOMIA POR VIDEOENDOSCOPIA	39.910	43.538	46.078
30505	SINUSOTOMIA FRONTAL EXTERNA SIMPLE - TREPANOPUNCION - FRONTAL -ETMOIDAL -ESFENOIDAL	42.704	46.586	49.304
30508	ETMOIDECTOMIA INTERNA	43.746	47.723	50.507
30509	CIRUGIA DE TUMORES ETMOIDALES	47.658	51.990	55.023
30510	ANTROTOMIA MAXILAR RADICAL SINUSOTOMIA MAXILAR RADICAL CUALQUIER TECNICA	52.229	56.977	60.301
30512	SINUSOTOMIA MAXILAR SIMPLE VENTANA ANTRAL	34.940	38.116	40.340
30513	CIERRE DE FISTULA ORAL DE SENOS MAXILAR CON COLGAJOS LOCALES POR VIDEOENDOSCOPIA	39.910	43.538	46.078
30514	CIERRE DE FISTULA ORAL DE SENOS MAXILAR	47.004	51.277	54.268
30515	PUNCION DE SENOS CON O SIN INSERCIÓN DE SONDA. BIOPSIA DE SENOS PARANASAL	27.429	29.922	31.668
30516	CIRUGIA DE LA FOSA PTERIGOMAXILAR EXPLOR	80.066	87.345	92.440
30517	SINUSOTOMIA COMBINADA BILATERAL ENDOSCOPIA	63.659	69.446	73.497
30519	CIRUGIA DE LA FOSA PTERIGOMAXILAR CON VIDEOFIBROSCOPIA	139.220	151.876	160.736
30604	LARINGECTOMIA PARCIAL O TOTAL CON O SIN VACIAMIENTO GANGLIONAR	125.686	137.112	145.110
30605	LARINGOPLASTIA CORDOPEXIA ARITENOIDEOPEXIA	47.052	51.330	54.324
30606	LARINGOTOMIA MEDIANA E INFERIOR LARINGOFISURA-TIROTOMIA-CRICOTIROTOMIA-LARINGOGRAFIA	45.441	49.571	52.463
30607	INSICION Y DRENAJE DE LARINGE ABCESO PERICONDRITIS	17.428	19.012	20.121
30608	MICROCIRUGIA DE LARINGE CUALQUIER TECNICA	85.176	92.919	98.340
30701	INCISION Y DRENAJE DE LESION ORIGEN DENTARIO	6.860	7.484	7.921
30702	EXTIRPACION DE GERME DENTARIO AMELOBLASTOMA	25.799	28.145	29.786
30703	GINGIVECTOMIA PARCIAL TUMORES	42.433	46.290	48.990
30704	GINGIVECTOMIA TOTAL AMPLIADA TUMORES	65.157	71.081	75.227
30705	OPERACION COMANDO DE ENCLAVAMIENTO O DE TRIANGULO RETROMOLAR MAS VACIAMIENTO GANGLIONAR CERVICAL	72.577	79.174	83.793
30706	BIOPSIA DE ENCLAVAMIENTO SUTURA DE ENCLAVAMIENTO	7.200	7.855	8.313
30801	PAROTIDECTOMIA TOTAL	148.630	162.142	171.600
30802	OPERACION COMANDO DE PAROTIDA	159.541	174.044	184.197
30803	PAROTIDECTOMIA DEL LOBULO SUPERFICIAL	94.459	103.046	109.057
30804	ESCISION RADICAL DE GLANDULA SUBMAXILAR	91.016	99.290	105.082
30805	OPERACION COMANDO DE GLANDULA SUBMAXILAR	122.635	133.784	141.588
30806	INSICION Y DRENAJE DE GLANDULA PAROTIDA SUBMAXILAR O SUS CONDUCTOS	20.892	22.791	24.121
30807	BIOPSIA DE GLANDULA SALIVAL EXTRACCION INCISIONAL DE CALCULOS SALIVALES	20.892	22.791	24.121
30808	EXTIRPACION DE RANULA	24.804	27.059	28.637
30901	OPERACION COMANDO PISO DE BOCA	123.648	134.889	142.758
30902	ESCISION AMPLIADA DE MUCOSA YUGAL Y RECONSTRUCCION	55.490	60.535	64.066
30903	ESTOMATOPLASTIA CON INJERTO INC. TOMA INJERTO	62.007	67.645	71.590
30904	INSICION Y DRENAJE DE PISO DE BOCA - BIOPSIA MUCOSA BUCAL	20.892	22.791	24.121
30905	CIERRE DE FISTULA EXTERNA DE BOCA	43.405	47.351	50.113
31001	QUEILOPLASTIA LABIO LEPORINO	91.742	100.082	105.920
31003	QUEILOPLASTIA CON PALATOPLASTIA	104.370	113.858	120.500
31004	RESECCION DE LABIO ESCISION EN CUNA	41.141	44.881	47.499
31005	QUEILOPLASTIA DE BERNARD BOROW ABBE EASTLANDER O SIMILAR	63.979	69.795	73.866
31006	QUEILOPLASTIA CON VACIAMIENTO GANGLIONAR SUPRAHIOIDEO	79.590	86.825	91.890
31007	ESCISION LOCAL DE LESION DE LABIO	9.487	10.350	10.954
31008	INSICION Y DRENAJE DE LABIO ABCESO SUTURA BIOPSIA	5.975	6.518	6.898
31009	CIRUGIA ORTOGNATICA	546.275	595.936	630.699
31101	OPERACION COMANDO DE LENGUA	124.373	135.679	143.594
31102	GLOSECTOMIA SUBTOTAL	48.563	52.978	56.069
31103	ESCISION LOCAL DE LESION DE LENGUA	21.228	23.158	24.509
31104	GLOSOPLASTIA	29.648	32.343	34.230
31105	GLOSOTOMIA CON DRENAJE DE ABCES EXTRACCION DE CUERPO EXTRA O SECCION FRENILLO SUTURA BIOPSIA EN LA LENGUA	40.417	44.091	46.663
31201	PALATOPLASTIA PALADAR BLANDO O DURO	45.829	49.995	52.911
31204	RESECCION TOTAL O PARCIAL PALADAR Y RECONSTRUCCION	72.778	79.394	84.025
31205	OPERACION COMANDO DE PALADAR BLANDO	106.745	116.450	123.242
31206	INSICION Y DRENAJE DE PALADAR ABCESO SUTURA BIOPSIA DE PALADAR	19.282	21.035	22.262
31301	AMIGDALECTOMIA ADENOIDECTOMIA POR CUALQUIER TECNICA	38.970	42.513	44.993
31302	ESCISION O ELECTROCOAGULACION DE AMIGDALA LINGUAL RESTO AMIGDALINO O TEJIDO LINFOIDEO FARINGEO	7.065	7.708	8.157
31303	INSICION Y DRENAJE DE AMIGDALA O TEJIDOS PERIAMIGDALINOS	7.065	7.708	8.157
31304	OPERACION COMANDO DE FARINGE	116.858	127.482	134.918
31305	FARINGOPLASTIA	74.045	80.776	85.488
31306	FARINGUECTOMIA PARCIAL TUMORES	102.738	112.078	118.616
31307	ESCISION DE DIVERTICULO FARINGOESOFAGICO O DE LESION LOCAL DE FARINGE	58.342	63.646	67.358

Prof. Graciela E. Fontanesi
Vocal del Directorio
A. PRO. S.S.

Dr. Cuella Antonio
Jefe de Área Control y
Evaluación de Prestaciones
APROSS

DRA. LUCILA FERNANDA PAITASSO
VICEPRESIDENTA DEL DIRECTORIO
A. PRO. S.S.

Dr. NICOLAS CARVAJAL
Presidente del Directorio
A. PRO. S.S.

044 1/23

31308	FARINGOTOMIA EXPLORACION EXTRACCION DE CUERPO EXTRAÑO	45.532	49.671	52.569
31310	SUTURA DE FARINGE	28.063	30.614	32.400
31311	BIOPSIA DE FARINGE	10.772	11.751	12.437
31312	ESCISION RADICAL DE LESION DE NASOFARINGE	47.433	51.745	54.764
31313	BIOPSIA DE LESION DE NASOFARINGE	10.772	11.751	12.437
OPERACIONES EN EL SISTEMA ENDOCRINO				
40101	TIROIDECTOMIA TOTAL CON VACIAMIENTO GANGLIONAR UNI O BILATERAL CUALQUIER TECNICA	150.556	164.243	173.824
40103	TIROIDECTOMIA PARCIAL Y/O TOTAL CUALQUIER TECNICA	141.824	154.717	163.742
40105	EXTIRPACION DE QUISTE TIROGLOSO	43.315	47.253	50.009
40106	PUNCION BIOPSIA DE TIROIDES	7.831	8.543	9.041
40107	INSICION Y DRENAJE DE QUISTE TIROGLOSO INFECTADO	9.462	10.322	10.925
40108	PARATIROIDECTOMIA	136.503	148.912	157.599
40109	PUNCION NODULO TIROIDES POR ECOGRAFIA - PAAF	16.836	18.367	19.438
40110	ALCOHOLIZACION DE PARATIROIDES	43.699	47.672	50.453
40201	ADRENALECTOMIA UNI O BILATERAL CUALQUIER TECNICA	143.403	156.440	165.565
40301	HIPOFISECTOMIA TRANSESEFENOIDAL	478.976	522.519	552.999
OPERACIONES EN EL TORAX				
50101	RESECCION DE PLEURA PARIETAL COSTILLAS MUSCULOS	203.382	221.871	234.814
50102	OPERACION PLASTICA POR TORAX EN CARINA O EXCAVADO	248.048	270.598	286.383
50103	TORACOPLASTIA	75.784	82.673	87.496
50201	TRAQUEOPLASTIA - BRONCOPLASTIA	75.486	82.348	87.152
50202	TRAQUEOSTOMIA TRAQUEOTOMIA	41.561	45.339	47.984
50203	TRAQUEORRAFIA SUTURA CIERRE DE TRAQUEOSTOMIA O FISTULA TRAQUEAL	41.561	45.339	47.984
50302	BRONCOTOMIA BRONCORRAFIA POR HERIDA O TRAUMATISMO	62.832	68.544	72.543
50304	CIERRE DE FISTULA BRONCO CUTANEA	39.899	43.526	46.065
50401	NEUMONECTOMIA LOBECTOMIA SEGMENTECTOMIA PLEURONEUMONECTOMIA DECORTICACION DE PULMON	228.689	249.479	264.031
50402	ESCISION LOCAL DE LESION PULMONAR CUERPO EXTRANO QUISTECTOMIA O LESIONES DE ENFISEMA	170.543	186.047	196.899
50403	OPERACIONES EN EL MEDIASTINO VIA TORACICA O VIDEOSCOPIA	248.048	270.598	286.383
50405	MEDIASTINOSCOPIA CON O SIN VIDEOSCOPIA	34.898	38.071	40.292
50406	TORACOTOMIA AMPLIA EXPLORADORA BIOPSIA DE PULMON PLEURA O MEDIASTINO	128.795	140.503	148.699
50407	DRENAJE DE PLEURA CON TROCARD	5.649	6.163	6.522
50408	PUNCION DE CAVIDAD PLEURAL PARA LAVAJE O INSTILACION DE SUSTANCIAS. PUNCION PLEURAL O PULMONAR	8.510	9.284	9.825
50409	PUNCION BIOPSIA DE PLEURA O PULMON CON AGUJA DE VIMSILVERMAN COPER O SIMILARES	16.781	18.306	19.374
50410	BIOPSIA DE GRASA PRE-ESCALENICA. BIOPSIA DE DANIELS	28.467	31.055	32.867
50412	VIDEOTORACOSCOPIA DIAGNOSTICA CON O SIN INSTILACION DE SUSTANCIAS	112.016	122.199	129.327
50413	TORACOVIDEOSCOPIA TERAPEUTICA. PARA RESECCIONES	247.036	269.494	285.215
50414	TORACOTOMIA MINIMA	17.819	19.439	20.573
50501	COLOCACION DE STENT ENDOBRONQUIAL	45.870	50.040	52.959
52404	TRAQUEOPLASTIA CON UTILIZACION DE TUBO DE MONTGOMERY	80.301	87.601	92.711
OPERACIONES EN LA MAMA				
60102	MASTECTOMIA RADICAL CON LINFADENECTOMIA CUALQUIER TECNICA	67.917	74.092	78.414
60103	MASTECTOMIA SIMPLE O TOTAL SIN LINFADENECTOMIA CUALQUIER TECNICA	59.984	65.437	69.255
60104	MASTECTOMIA SUBCUTANEA CON PRESERVACION DE PEZON CUALQUIER TECNICA	59.984	65.437	69.255
60105	MASTOPLASTIA UNI O BILATERAL CUALQUIER TECNICA CON AUTORIZACION PREVIA	67.917	74.092	78.414
60107	MAMILOPLASTIA EN UNO O DOS TIEMPOS	36.282	39.580	41.889
60108	ESCISION LOCAL DE LESION DE MAMA DE CONDUCTO DE PEZON	35.624	38.863	41.130
60109	ESCISION SIMPLE DE CUADRANTE MAMARIO CON O SIN VACIAMIENTO GANGLIONAR AXILAR CUALQUIER TECNICA	40.345	44.012	46.580
60110	DRENAJE DE ABSCESO MAMARIO	7.326	7.992	8.458
60111	PUNCION QUISTE MAMARIO PUNCION BIOPSIA DE MAMA	7.326	7.992	8.458
60112	ESCISION DE CUADRANTE MAMARIO CON VACIAMIENTO AXILAR	76.693	83.665	88.546
60113	TRATAMIENTO GINECOMASTIA	187.517	204.565	216.497
60180	PUNCION ESTEREOTAXICA DE MAMA	15.536	16.948	17.937
60181	PUNCION MAMARIA CON AGUJA GRUESA. TECNICA DE ASPIRACION AL VACIO-MAMMOTOME SUROS	60.444	65.939	69.786
60201	MASTECTOMIA Y RECONSTRUCCION MAMARIA CON IMPLANTE - EN EL MISMO ACTO QUIRURGICO	306.958	334.863	354.397
60202	RECONSTRUCCION MAMARIA DIFERIDA	159.316	173.799	183.937
60203	RECONSTRUCCION MAMARIA CON EXPANSION TISULAR- PRIMER TIEMPO	217.877	237.684	251.549
60204	RECAMBIO EXPANSOR TISULAR POR IMPLANTE MAMARIO	181.171	197.641	209.170
60205	RECONSTRUCCION MAMARIA CON COLGAJO MIOCUTANEO	255.844	279.103	295.384
60206	RECONSTRUCCION DEL COMPLEJO AREOLA PEZON	76.204	83.132	87.981
OPERACIONES EN EL SISTEMA CARDIOVASCULAR				
70101	SEPTOSTOMIA INTERAURICULAR	344.598	375.925	397.854
70102	SEPTOSTOMIA CON BALON	296.493	323.447	342.314
70103	COLOCACION DE MARCAPASO DEFINITIVO CON ELECTRODO ENDOCAVITARIO	74.113	80.850	85.567
70104	COLOCACION DE MARCAPASO DEF. C/ELECTRODO EPICARDICO	112.646	122.887	130.055
70105	CAMBIO DE GENERADOR MARCAPASO DEFINITIVO. RECOLOCACION PLASTICA DE BOLSILLO DE MARCAPASO	66.695	72.759	77.003
70106	CIRCULACION ASISTIDA C/BALON DE CONTRAPULSACION	48.136	52.512	55.575
70108	CARDIORRAFIA SUTURA DE CORAZON HERIDA O TRAUMATISMO	118.369	129.130	136.663

 Dra. Lucila Fernanda Puñasso
 Vocal del Directorio
 A. Pro.S.S.

Dra. Lucila Fernanda Puñasso
 Vicepresidenta del Directorio
 A. Pro.S.S.

0441/23

Cr. Nicolas Carvajal
 Presidente del Directorio
 A. Pro.S.S.

70109	PERICARDIOTOMIA CON EXPLORACION CON DRENAJE DESCOMPRESION PARA EVACUACION DE HEMATOMA	112.740	122.989	130.163
70110	BIOPSIA DE PERICARDIO	118.369	129.130	136.663
70111	PERICARDIOCENTESIS DIAGNOSTICA O TERAPEUTICA	76.927	83.920	88.815
70112	CATERETERISMO DE CORAZON	60.786	66.312	70.180
70114	CAMBIO GENERADOR CARDIODEFIBRILADOR	62.850	68.564	72.563
70115	COLOCACION DE DEFIBRILADOR IMPLANTABLE -RESINCRONIZADOR-	143.811	156.885	166.036
70116	COLOCACION DE RESINCRONIZADOR	136.537	148.950	157.638
70201	CX CARDIOPATIAS CONGENITAS EN MAYORES DE 14 AÑOS CON O SIN CIRCULACION EXTRACORPOREA	622.644	679.249	718.871
70202	TRATAMIENTO QUIRURGICO DE ANEURISMAS DE LA AORTA ABDOMINAL	442.460	482.684	510.840
70203	REEMPLAZO DE VALVULA CARDIACA POR PROTESIS	983.412	1.072.814	1.135.394
70204	DOBLE REEMPLAZO DE VALVULA CARDIACA	999.796	1.090.687	1.154.310
70205	REEMPLAZO DE UNA VALVULA CARDIACA Y PLASTICA DE LA OTRA	999.796	1.090.687	1.154.310
70206	TRATAMIENTO QUIRURGICO DE ANEURISMAS DEL CAYADO AORTICO. ANEURISMA DISECANTE DE AORTA	1.375.857	1.500.935	1.588.489
70207	TRATAMIENTO QUIRURGICO DE ANEURISMAS DE AORTA DESCENDENTE	660.285	720.311	762.329
70208	DERIVACION (BY-PASS) AORTO CORONARIO	946.552	1.032.602	1.092.837
70209	DERIVACION (BY-PASS) MAMARIO CORONARIO	939.656	1.025.079	1.084.875
70210	RESECCION DE ANEURISMA VENTRICULAR (Unica operacion)	693.794	756.867	801.017
70213	VALVULOPLASTIA MITRAL POR HEMODINAMIA	429.551	468.601	495.937
70214	IMPLANTE PERCUTANEO DE VALVULA AORTICA	810.733	884.436	936.028
70215	CIERRE DEFECTOS SEPTALES CON DISPOSITIVO	546.329	595.995	630.761
70216	CX CARDIOPATIAS CONGENITAS CON CIRCULACION EXTRACORPOREA SIMPLE-RECIEN NACIDOS Y NINOS HAS	1.033.313	1.127.250	1.193.007
70217	CX CARDIOPATIAS CONGENITAS CON CIRCULACION EXTRACORPOREA COMPLEJA-REC NAC Y NINOS HASTA 1	1.104.211	1.204.594	1.274.862
70218	IMPLANTE DE ENDOPROTESIS EN ARTERIAS O VENAS TORACICA O ABDOMINALES	381.425	416.099	440.372
70219	VALVULOPLASTIA AORTICA - PULMONAR POR HEMODINAMIA	400.281	436.670	462.142
70220	REPARACION PLASTICA DE VALVULA CARDIACA	295.880	322.778	341.607
70302	CIRUGIA EN LOS GRANDES TRONCOS ARTERIALES	409.608	446.845	472.911
70305	CX CARDIOPATIAS CONGENITAS SIN CIRCULACION EXTRACORPOREA- RECIEN NACIDOS Y NINOS HASTA 14 AÑ	731.841	798.372	844.944
70402	CIRUGIA DE LAS RAMAS VISCERALES DE LA AORTA ABDOMINAL Y TRONCOS ILIACOS	141.092	153.919	162.897
70404	DERIVACION AORTO BIFEMORAL	145.782	159.035	168.312
70405	DERIVACION AORTO ILIACO UNI O BILATERAL	145.782	159.035	168.312
70406	OTRAS DERIVACIONES ARTERIALES EN CAVIDAD ABDOMINAL	169.323	184.716	195.491
70407	ANASTOMOSIS PORTO-CAVA O ESPLENORENAL O MESENTERICO CAVA - CAVA	211.329	230.541	243.989
70409	COLOCACION DE FILTRO MOBIL UDDIN	29.384	32.055	33.925
70501	CIRUGIA DE LA ARTERIA CAROTIDA O DE LA VERTEBRAL TROMBOENDARTERECTOMIA EMBOLECTOMIA	181.969	198.511	210.091
70502	SUTURA O LIGADURA DE LOS VASOS PROFUNDOS DEL CUELLO	73.926	80.647	85.351
70601	EMBOLECTOMIA EN ARTERIAS PERIFERICAS	97.578	106.449	112.658
70602	TROMBOENDARTERECTOMIA DE VASOS PERIFERICOS	98.216	107.145	113.395
70603	DERIVACION BY-PASS DE VASOS PERIFERICOS CON INJERTO	158.784	173.219	183.323
70605	TRATAMIENTO DEL ANEURISMA O DE LAS FISTULAS ARTERIOVENOSAS	69.867	76.218	80.665
70606	ANASTOMOSIS ARTERIAL ARTERIORRAFIA	34.733	37.891	40.101
70607	SHUNT O FISTULA ARTERIOVENOSA PERIFERICA PARA HEMODIALISIS O FLEBOTOMIA PARA COLOCACION DE CATETER IMPLANTABLE	29.432	32.108	33.981
70608	DISECCION DE ARTERIAS PARA PERFUSION REGIONAL	25.654	27.986	29.618
70609	PUNCION ARTERIAL PARA INYECCION MEDICAMENTOSA	2.377	2.593	2.745
70610	LIGADURA UNILATERAL DE TRONCOS VENOSOS PROFUNDOS	37.218	40.602	42.970
70611	TROMBECTOMIA VENOSA PROFUNDA	30.464	33.233	35.172
70612	SAFENECTOMIA INTERNA Y/O EXTERNA CON LIGADURAS Y/O RESECCIONES ECALONADAS	30.464	33.233	35.172
70613	SAFENECTOMIA INTERNA/EXTERNA BIL.	42.059	45.882	48.559
70614	OPERACION DE LINTON GOCKETT O SIMILARES	29.711	32.412	34.303
70615	FLEBOTOMIA CON COLOCACION DE CATETER	7.229	7.886	8.346
70616	FLEBECTOMIA SEGMENTARIA POR VARICES RESIDUALES	30.464	33.233	35.172
70617	COLOCACION CATETER TUNELIZADO	15.913	17.360	18.372
70619	EXTRACCION CATETER TUNELIZADO	14.080	15.360	16.256
70620	EXTRACCION DE CATETER SEMIIMPLANTABLE	14.080	15.360	16.256
70621	COLOCACION CATETER DOBLE LUMEN P/HEMODIA	22.344	24.375	25.797
70701	CATERETERISMO CARDIACO DERECHO Y CORONARIOGRAFIA	75.933	82.836	87.668
70705	AORTOGRAFIA POR CATERETERISMO CON O SIN ESTUDIO SELECTIVO DE CUALQUIERA DE SUS RAMAS TORACICAS O ABDOMINALES	75.933	82.836	87.668
70706	TEST DE VASORREACTIVIDAD PULMONAR PARA CARDIOPATIAS CONGENITAS	49.126	53.592	56.718
70709	CAVOGRAFIA ABDOMINAL Y/O TORACICA	75.933	82.836	87.668
70712	ARTERIOGRAFIA DE MIEMBRO INFERIORES POR CATERETERISMO	75.933	82.836	87.668
70713	FLEBOGRAFIA SUPRARRENAL BILATERAL	68.801	75.056	79.434
70714	ARTERIOGRAFIA PERIFERICA POR PUNCION	67.905	74.078	78.399
70715	EMBOLIZACION SELECTIVA TERAPEUTICA	370.825	404.536	428.134
70716	FLEBOGRAFIA DE MIEMBRO INFERIOR O SUPERIOR	26.581	28.997	30.689
70719	ANGIOGRAFIA DIGITAL DE LOS VASOS DEL CUELLO Y CEREBRALES	72.756	79.370	84.000
70721	ABLACION POR RADIOFRECUENCIA -INCLUYE EST. ELECTROFISIOLÓGICO-	259.911	283.539	300.079
70722	ANGIOGRAFIA DIGITAL CEREBRAL O DE VASOS DEL CUELLO	78.445	85.576	90.568
70723	BIOPSIA ENDOMIOCARDICA	147.543	160.956	170.345

Dr. Lucía E. Fontanesi
Vocal del Directorio
A.P.R.O.S.S.

Dr. Cuella Antonio
Jefe de Área Control y
Evaluación de Prestaciones
APROSS

DRA. LUCÍA FERNANDA PAUTASSO
VICEPRESIDENTA DEL DIRECTORIO
A.P.R.O.S.S.

Dr. NICOLAS CARVAJAL
Presidente del Directorio
A.P.R.O.S.S.

044 1 / 23

70724	ANGIOGRAFIA FISTULA HEMODIALISIS	28.065	30.616	32.402
70725	ABLACION QUIRURGICA DE FOCO ECTOPICO (COMO UNICA OPERACION)	671.927	733.011	775.770
70727	ABLACION QUIRURGICA DE FOCO ECTOPICO (COMO COMPLEMENTO DE OTRO PROC. QUIR.)	151.742	165.537	175.193
70730	TTO DE ARRITMIAS CARDIACAS CON ABLACION POR RADIOFRECUENCIA GUIADA CON NAVEGACION ELECTROANATOMICA	988.940	1.078.843	1.141.776
70801	ANGIOPLASTIA TRANSLUMINAL CORONARIA	322.675	352.009	372.543
70803	ANGIOPLASTIA TRASLUMINAL CORONARIA CON ROTABLATOR / SIMPSON	297.855	324.933	343.887
70806	ANGIOPLASTIA TRANSLUMINAL PERIFERICA	322.675	352.009	372.543
70810	CIERRE DE DUCTUS POR CATETERISMO	411.428	448.831	475.013
OPERACIONES DEL APARATO DIGESTIVO Y ABDOMEN				
80101	ESOFAGUECTOMIA TOTAL, SUB TOTAL O SEGMENTARIA Y RECONSTRUCCION EN UN TIEMPO	330.895	360.977	382.034
80102	ESOFAGOGASTROPLASTIA/ESOFAGOCARDIOPLASTIA - VIA TORACICA	214.634	234.146	247.804
80103	ESOFAGUECTOMIA TOTAL UNICO TRATAMIENTO 1ER TIEMPO	192.040	209.498	221.719
80105	ESOFAGOGASTROPLASTIA/ESOFAGOCARDIOPLASTIA- VIA ABDOMINAL	128.417	140.092	148.264
80106	OPERACIONES DERIVATIVAS PALIATIVAS ESOFAGOGASTRO O ESOFAGOEYUNOANASTOMOSIS	170.729	186.250	197.115
80107	TRATAMIENTO ATRESIA ESOFAGICA DE USO NEO PEDIATRICO	302.451	329.947	349.194
80108	ESOFAGOTOMIA EXPLORADORA VIA TORACICA O ABDOMINAL	169.323	184.716	195.491
80109	ESCISION DE DIVERTICULO ESOFAGICO INTRATORACICO	169.323	184.716	195.491
80110	ESOFAGOTOMIA O ESOFAGOGRAFIA DE ESOFAGO CERVICAL	85.562	93.341	98.786
80111	ESCISION DE DIVERTICULO ESOFAGICO CERVICAL CON O SIN MIOTOMIA DEL EES	105.371	114.950	121.655
80113	COLOCACION DE PROTESIS ESOFAGICAS STENT ETC	53.462	58.322	61.724
80114	ESOFAGOGASTROPLASTIA ESOFAGOCARDIOPLASTIA POR VIDEO	149.068	162.620	172.106
80201	DERMOLIPECTOMIA ABDOMINAL CON O SIN RECONSTRUCCION DEL OMBLIGO -CON AUTORIZACION PREVIA	54.400	59.345	62.807
80202	HERNIOPLASTIA DIAFRAGMATICA O ISQUIORRECTAL	50.060	54.611	57.797
80203	HERNIOPLASTIA INGUINAL CRURAL EPIGASTRICA UMBILICAL OBTURATRIZ	56.416	61.544	65.134
80204	TRATAMIENTO QUIRURGICO DEL ONFALOCELE	74.815	81.617	86.378
80205	HERNIOPLASTIA BILATERAL	86.315	94.162	99.655
80206	EVENTRACION HERNIA RECIDIVADA	81.246	88.632	93.803
80207	CIERRE DE PARED ABDOMINAL POR EVISCERACION	71.579	78.087	82.642
80208	LAPARATOMIA EXPLORADORA	74.488	81.260	86.000
80209	ENTEROLISIS DE BRIDAMIENTO INTESTINAL	71.579	78.087	82.642
80210	EVENTRACION HERNIA RECIDIVADA POR VIDEO	108.965	118.870	125.805
80211	LAPARASCOPIA CONVENCIONAL INCLUYE BIOPSIA DIRIGIDA	50.457	55.044	58.255
80212	PERITONEOCENTESIS EVACUADORA DIAGNOSTICA O PARA NEUMOPERITONEO	10.188	11.114	11.763
80213	ESCISION TUMOR RETROPERITONEAL	96.171	104.914	111.034
80214	DRENAJE ABSCESO SUBFRENICO POR CUALQUIER TECNICA	65.689	71.661	75.841
80215	HERNIOPLASTIA POR VIDEO LAPARASCOPIA UNI O BILATERAL	89.415	97.543	103.234
80216	ESCISION TUMOR RETROPERITONEAL POR VIDEO	119.758	130.645	138.266
80217	VIDEOLAPARASCOPIA CON BIOPSIA O DIAGNOSTICA	47.219	51.512	54.517
80301	GASTRECTOMIA TOTAL	203.046	221.505	234.426
80302	GASTRECTOMIA SUBTOTAL O REGASTRECTOMIA CON O SIN GASTROTOMIA EXPLORACION EXTRACCION CUERPO EXTRANO ESCISION LOCAL DE ULCERA O TUMOR BENIGNO	187.460	204.502	216.431
80303	GASTROSTOMIA COMO UNICA OPERACION	60.595	66.104	69.960
80304	GASTROSTOMIA COMO UNICA OPERACION	33.704	36.767	38.912
80305	GASTRORRAFIA ULCERA GASTRICA PERFORADA HERIDA TRAUMATISMO	73.200	79.855	84.513
80306	GASTRODUODENOSTOMIA GASTROEYUNOSTOMIA	109.949	119.945	126.941
80307	VAGOTOMIA CON O SIN PILOROPLASTIA -POR CUALQUIER VIA-	65.240	71.171	75.323
80308	PILOROMIOTOMIA-PILOROPLASTIA	59.398	64.798	68.578
80309	CIERRE O ELIMINACION GASTROENTEROANASTOMOSIS	75.283	82.126	86.917
80310	CIERRE DE FISTULA GASTROCOLICA	85.377	93.139	98.572
80311	CIERRE DE GASTROSTOMIA U OTRA FISTULA EXTERNA DE ESTOMAGO	95.231	103.889	109.949
80312	GASTRECTOMIA TOTAL POR VIDEO	220.928	241.012	255.072
80313	GASTRECTOMIA SUBTOTAL O REGASTRECTOMIA POR VIDEO GASTROTOMIA EXPLORACION EXTRACCION CUERPO EXTRANO ESCISION LOCAL DE ULCERA O TUMOR BENIGNO POR VIDEO	202.715	221.144	234.044
80314	GASTROSTOMIA COMO UNICA OPERACION POR VIDEO	38.160	41.629	44.057
80315	MODULO CIRUGIA BARIATRICA POR BY PASS CONVENCIONAL	526.006	573.825	607.298
80321	DERMOLIPECTOMIA RECONSTRUCTIVA DE ABDOMEN POST CX. BARIATRICA	164.516	179.472	189.941
80322	MODULO CIRUGIA BARIATRICA POR BY PASS LAPAROSCOPICO	792.057	864.062	914.466
80323	REVISION DE CIRUGIA RESTRICTIVA O BYPASS GASTRICO	768.818	838.711	887.636
80324	REVISION DE CX BARIATRICA (EXTRACC BANDAS)	768.818	838.711	887.636
80401	ENTERECTOMIA DE YEYUNO O ILEON	77.022	84.024	88.925
80402	ESCISION DIVERTICULO DE MECKEL	62.565	68.252	72.234
80403	ENTEROTOMIA ESTEROSTOMIA TEMPORARIA	62.565	68.252	72.234
80404	DERIVACIONES INTESTINALES INTERNAS	80.727	98.974	104.748
80405	OPERACION PLASTICA EN ILEOSTOMIA-CIERRE EN PLASTICO EN ILEOSTOMIA	88.100	96.109	101.715
80406	PLICATURA DE INTESTINO DELGADO OPERACION DE NOBLE	90.633	98.872	104.640
80407	GASTROSTOMIA POR FIBROSCOPIA CON BOTON	85.047	92.778	98.190
80408	ENTEROLISIS DE BRIDAMIENTO INTESTINAL POR VIDEO	99.833	108.909	115.262
80409	CIRUGIA GASTRICA DE PROCESOS BENIGNOS POR VIDEOFIBROSCOPIA	82.537	90.040	95.292
80410	CIRUGIA GASTRICA DE PROCESOS MALIGNOS POR VIDEOFIBROSCOPIA	84.836	92.549	97.948
80411	ENTERECTOMIA DE YEYUNO O ILEON POR VIDEO	102.347	111.651	118.164

Prof. Graciela E. Fontanesi
Vocal del Directorio
A. PRO. S.S.

DRA. LUCILA FERNANDA PALTASSO
VICEPRESIDENTA DEL DIRECTORIO
A. PRO. S.S.

0441/23

Dr. NICOLAS CARVAJAL
Presidente del Directorio
A. Pro. S.S.

80412	DEVOLVULACION DE COLON POR LAPAROSTOMIA O LAPAROSCOPIA, CON O SIN COLOPEXIA	364.556	397.697	420.896
80501	COLECTOMIA TOTAL SIN RECTO-CON RESTITUCION DEL TRANSITO EN UN TIEMPO	173.899	189.708	200.774
80502	COLECTOMIA TOTAL SIN RECTO. CON ILEOSTOMIA TEMPORARIA O DEFINITIVA	314.397	342.978	362.985
80503	HEMICOLECTOMIA DERECHA O IZQUIERDA	240.027	261.847	277.122
80504	COLECTOMIA SEGMENTARIA RESECCION SEGMENTARIA DE COLON OPERACION DE HARTMAN	210.411	229.539	242.929
80505	RESECCION ANTERIOR -OPERACION DE DIXON O MAUNSEN	173.899	189.708	200.774
80507	HEMICOLECTOMIA DERECHA O IZQUIERDA POR VIDEOLAPAROSCOPIA	240.027	261.847	277.122
80508	COLON PROTECTOMIA TOTAL INCLUYE ILEOSTOMIA	224.822	245.260	259.567
80509	PROCTOSIGMOIDECTOMIA ABDOMINOPERINEAL OPERACION DE MILES	225.176	245.646	259.976
80511	PROTECTOMIA	173.522	189.297	200.339
80512	PROTECTOMIA CON PROSTATECTOMIA O COLPECTOMIA	172.817	188.528	199.526
80513	RECTOTOMIA SIGMOIDOTOMIA POR VIA ABDOMINAL	84.297	91.961	97.325
80514	PROCTOTOMIA CON DESCOMPRESION ANO IMPERFORADO	79.396	86.613	91.666
80515	DESCENSO TRANSANAL ATRESIA ANO RECTAL	130.667	142.546	150.861
80516	OPERACION PLASTICA EN MALFORMACIONES CONGENITAS ANORRECTALES	173.522	189.297	200.339
80518	PROCTORRAFIA	51.796	56.505	59.801
80519	PROCTOPEXIA PROLAPSO DE RECTO VIA ABDOMINAL	68.388	74.605	78.957
80520	CONFECCION O CIERRE DE FISTULAS RECTOVESICALES	94.435	103.020	109.030
80521	COLOSTOMIA TEMPORARIA O DEFINITIVA UNICA INTERVENCION	80.166	87.454	92.556
80522	OPERACION PLASTICA COLOSTOMIA - CIERRE DE COLOSTOMIA	66.347	72.378	76.600
80523	DRENAJE ABSCESO PERIRRECTAL DE DOUGLAS	20.982	22.889	24.224
80524	APENDICECTOMIA	70.523	76.934	81.422
80525	EXTRACCION INSTRUMENTAL DE FECALOMAS INACCESIBLES	21.666	23.636	25.015
80526	EXTRACCION MANUAL DE FECALOMA	5.425	5.918	6.263
80527	APENDICECTOMIA POR VIA LAPAROSCOPICA	87.442	95.391	100.956
80529	RESECCION ANTERIOR - OPERACION DE DIXON POR VIDEO	190.396	207.705	219.821
80530	PROCTOSIGMOIDECTOMIA ABDOMINOPERINEAL OPERACION DE MILES POR VIDEO	237.026	258.574	273.657
80531	COLON PROTECTOMIA TOTAL INCLUYE ILEOSTOMIA POR VIDEO	236.555	258.060	273.114
80532	COLECTOMIA TOTAL POR VIDEO	190.396	207.705	219.821
80601	ANOPLASTIA ESTENOSIS CON O SIN ESFINTEROTOMIA	34.126	37.228	39.400
80602	ANOPLASTIA POR ESTENOSIS CON DESLIZAMIENTO DE COLGAJOS	34.126	37.228	39.400
80603	ESFINTEROPLASTIA CUALQUIER TECNICA	48.015	52.380	55.436
80605	CERCLAJE DE ANO	22.435	24.475	25.903
80606	HEMORROIDECTOMIA CON O SIN FISURA ANAL	50.784	55.401	58.633
80607	TROMBECTOMIA INFARTECTOMIA TROMBOSIS HEMORROIDARIA	22.344	24.375	25.797
80608	TRATAMIENTO QUIRURGICO DEL PROLAPSO MUCOSO OPERACION DE WHIT	33.704	36.767	38.912
80609	TRATAMIENTO HEMORROIDES CON LIGADURA ELASTICA	7.793	8.501	8.997
80610	TRATAMIENTO ESCLEROSANTE EN HEMORROIDES	7.793	8.501	8.997
80611	FISTULECTOMIA O FISTULOTOMIA FISTULA DEL CANAL ANAL	33.704	36.767	38.912
80612	FISURECTOMIA CRIPTECTOMIA O PAPILECTOMIA	33.704	36.767	38.912
80613	ESFINTEROTOMIA COMO UNICA OPERACION	25.699	28.035	29.670
80614	ESCISION DE LESION DE PIEL PERIANAL	8.310	9.066	9.595
80615	FULGURACION RADICAL DE CONDILOMAS ACUMINADOS	5.987	6.531	6.912
80616	INCISION DRENAJE DE ABSCESO PERIANAL	17.606	19.206	20.326
80617	TRATAMIENTO RADICAL DEL ABSCESO PERIANAL CON RESECCION DE CRIPTADE ORIGEN	28.771	31.387	33.218
80618	TRATAMIENTO DE LAS LESIONES RECTOANALES CON ULTRASONIDO -ASA DE LEEP O SIMILARES-	17.929	19.559	20.700
80619	PROCTOPROMONTOPEXIA POR VIDEO	96.827	105.629	111.791
80701	LOBECTOMIA HEPATICA	252.935	275.930	292.025
80702	SEGMENTECTOMIA HEPATICA	252.935	275.930	292.025
80703	HEPATECTOMIA PARCIAL ESCISION RADICAL LESION DE HIGADO QUISTE TUMOR ETC.	212.102	231.384	244.881
80704	HEPATOSTOMIA MARSUPIALIZACION DE QUISTES	81.505	88.915	94.101
80705	SUTURA DE HIGADO POR TRAUMATISMO HERIDA	76.858	83.846	88.737
80707	COLECISTOSTOMIA	61.391	66.972	70.879
80708	SECCION DE AMPOLLA DE VATER TRANSDUODENAL	61.391	66.972	70.879
80709	COLEDOCOTOMIA UNICO TRATAMIENTO	61.391	66.972	70.879
80710	ANASTOMOSIS BILIODIGESTIVAS SIMPLES	124.360	135.665	143.579
80711	ANASTOMOSIS BILIODIGESTIVAS COMPLEJAS	158.784	173.219	183.323
80712	OPERACIONES REPARADORAS DE LA VIA BILIAR	165.803	180.875	191.427
80713	EXTRACCION INSTRUMENTAL COMPLETA DE CALCULOS	32.837	35.823	37.912
80714	COLECISTECTOMIA CON O SIN COLEDOCOTOMIA-CUALQUIER VIA	80.447	87.760	92.879
80715	BIOPSIA DE HIGADO POR CUALQUIER VIA	63.646	69.432	73.482
80720	DILATACION Y DRENAJE DE VIA BILIAR PERCUTANEA -EXCLUYE MATERIALES DESCARTABLES-	46.422	50.642	53.596
80722	COLANGIOPANCREATOGRAFIA RETROGRADA ENDOSCOPICA DIAGNOSTICA	37.763	41.196	43.599
80723	COLANGIOPANCREATOGRAFIA RETROGRADA ENDOSCOPICA TERAPEUTICA CON PAPILOTOMIA-INCLUYE MAT DESCARTABLES	121.469	132.511	140.241
80724	COLOCACION DE STENT BILIAR	131.585	143.547	151.921
80725	LOBECTOMIA HEPATICA POR VIDEO	262.252	286.093	302.782
80726	SEGMENTECTOMIA HEPATICA POR VIDEO	262.252	286.093	302.782
80727	COLEDOCOTOMIA UNICO TRATAMIENTO POR VIDEO	98.254	98.459	104.202
80728	ANASTOMOSIS BILIODIGESTIVAS SIMPLES POR VIDEO	145.360	158.574	167.824
80729	ANASTOMOSIS BILIODIGESTIVAS COMPEJAS POR VIDEO	176.663	192.723	203.965
80730	OPERACIONES REPARADORAS DE LA VIA BILIAR POR VIDEO	183.049	199.689	211.338

Dr. Graciela E. Fontanesi
Vocal del Directorio
A.PRO.S.S.

Dr. Cuella Antonio
Jefatura de Área Control y
Evaluación de Prestaciones
ARROSS

DRA. LUCILA FERNANDA PAUTASSO
VICEPRESIDENTA DEL DIRECTORIO
A.PRO.S.S.

Dr. NICOLAS CARVAJAL
Presidente del Directorio
A.PRO.S.S.

044 1 / 23

80801	DUODENOPANCREATECTOMIA	240.963	262.869	278.203
80802	ANASTOMOSIS PANCREATICODIGESTIVAS	235.360	256.757	271.734
80803	ESCISION LOCAL LESION PANCREAS ADENOMA	164.042	178.954	189.394
80804	ESCISION CORPOROCAUDAL ESPLENOPANCREATECTOMIA	170.729	186.250	197.115
80805	SUTURA DE PANCREAS HERIDA TRAUMATISMO BIOPSIA	43.557	47.517	50.289
80806	BIOPSIA DE PANCREAS POR PUNCION	55.523	60.570	64.103
80807	DUODENOPANCREATECTOMIA POR VIDEO	251.388	274.242	290.239
80808	ESCISION LOCAL LESION PANCREAS POR VIDEO	181.455	197.951	209.498
80809	ESCISION CORPOROCAUDAL ESPLENOPANCREATECTOMIA POR VIDEO	187.534	204.582	216.516
80901	ESPLENECTOMIA UNICA INTERVENCION	78.551	85.692	90.691
80902	PUNCION ESPLENICA PERCUTANEA ESPLENOPTORGRAFIA	66.787	72.859	77.109
80903	ESPLENECTOMIA UNICA INTERVENCION POR VIDEO	103.727	113.156	119.757
OPERACIONES EN LOS VASOS Y GANGLIOS LINFATICOS				
90101	LINFADENECTOMIA CERVICAL AXILAR O INGUINAL	70.514	76.924	81.411
90103	ESCISION DE LESION DE CONDUCTOS LINFATICOS	28.631	31.234	33.056
90104	DRENAJE DE SENO LINFATICO DERIVACION	18.400	20.072	21.243
90105	BIOPSIA DE GANGLIO LINFATICO -HASTA 5 GANGLIOS-	10.323	11.261	11.918
90106	LINFADENOTOMIA	9.281	10.124	10.715
90107	BIOPSIA DE GANGLIO LINFATICO POR PUNCION	9.281	10.124	10.715
90109	LINFADENECTOMIA CERVICAL AXILAR O INGUINAL POR VIDEO	97.670	106.549	112.764
90201	ESTUDIO DE GANGLIO CENTINELA CON COLORANTE	65.039	70.951	75.090
OPERACIONES EN EL APARATO URINARIO Y GENITAL MASCULINO				
100101	NEFRECTOMIA TOTAL O PARCIAL CUALQUIER TECNICA UTILIZADA	149.631	163.234	172.756
100103	NEFROURETERECTOMIA TOTAL CON CISTECTOMIA PARCIAL	125.767	137.200	145.204
100104	NEFROTOMIA NEFROSTOMIA NEFROPEXIA	69.233	75.527	79.932
100106	NEFRECTOMIA VIDEOLAPAROSCOPICA	326.860	356.574	377.374
100109	BIOPSIA RENAL PERCUTANEA PIELOGRAFIA PERCUTANEA	40.366	44.036	46.605
100110	PLASTIA UNION URETEROPIELICA - CUALQUIER TECNICA	160.425	175.009	185.217
100111	DERIVACIONES URETERALES A INTESTINO IN SITU	120.838	131.823	139.513
100112	DERIVACIONES URETERALES A PORCIONES INTESTINALES AISLADAS	118.887	129.695	137.260
100113	URETERECTOMIA PARCIAL	77.281	84.306	89.224
100114	PIELOTOMIA PIELOLITOTOMIA URETEROTOMIA	77.281	84.306	89.224
100116	TRATAMIENTO QUIRURGICO FISTULA URETEROINTESTINAL	78.007	85.098	90.062
100118	COLOCACION DE PIGTAIL/ DOBLE J ENDOSCOPICO	69.651	75.983	80.416
100119	RETIRO DE PIGTAIL O DOBLE J ENDOSCOPICO	18.073	19.716	20.866
100120	NEFROSTOMIA PERCUTANEA UNILATERAL EXCLUYE PIGTAIL	35.464	38.688	40.945
100123	URETEROLITOTOMIA LAPAROSCOPICA CON PINZA O DORMIA	79.884	87.147	92.230
100201	CISTECTOMIA TOTAL CON DERIVACION URETERAL A ASA DELGADA O COLON O NEOVEJIGA	145.782	159.035	168.312
100203	CISTECTOMIA PARCIAL DIVERTICULECTOMIA RESECCION DE CUELLO VESICAL	85.985	93.801	99.273
100204	CISTOPLASTIA CON COLON O ILIOCISTOPLASTIA	178.307	194.517	205.863
100205	CISTOPLASTIA PARA LA EXTROFIA VESICAL	78.973	86.153	91.178
100206	TRATAMIENTO QUIRURGICO DE LA FISTULA VESICOINTESTINAL	74.769	81.566	86.324
100207	TRATAMIENTO QUIRURGICO FISTULA VESICOCUTANEA	40.765	44.471	47.065
100208	CISTOTOMIA A CIELO ABIERTO EXTRACCION DE CUERPO EXTRANO	38.817	42.346	44.816
100209	CISTOTOMIA POR PUNCION CON TROCAR	23.706	25.861	27.369
100210	RESECCION ENDOSCOPICA CUELLO VESICAL TUMORES	60.595	66.104	69.960
100211	TRATAMIENTO INCONTINENCIA DE ORINA MUJER POR VIA VAGINA	60.687	66.204	70.066
TRATAMIENTO INCONTINENCIA DE ORINA VIA ABDOMINAL EN LA MUJER OPERACION DE MARSHALL				
100212	MARCHETTI O SIMILAR	60.687	66.204	70.066
100214	TRATAMIENTO DE LA INCONTINENCIA URINARIA CON COLOCACION DE SLING	154.703	168.767	178.612
100215	TRATAMIENTO CON BOTOX PARA VEJIGA HIPERACTIVA	14.754	16.095	17.034
100220	CISTECTOMIA RADICAL CON DERIVACION URINARIA 2 EQUIPOS	689.809	752.519	796.416
100301	EPISPADIAS O HIPOSPADIAS POR TIEMPO OPERATORIO	57.546	62.777	66.439
URETROPLASTIA POR TRAUMATISMO CORRECCION DE FISTULA URETRORECTAL O VAGINAL ESTRECHEZ				
100302	URETRAL	114.033	124.400	131.657
100303	URETROTOMIA EXTERNA DERIVATIVA POR EXTRACCION DE CALCULO URETROTOMIA INTERNA	54.446	59.396	62.861
100304	URETRORRAFIA	59.562	64.977	68.767
100305	MEATOTOMIA	16.244	17.720	18.754
100306	ELECTROCOAGULACION ENDOSCOPICA DE TUMORES URETRALES	38.582	42.089	44.545
100310	URETROPLASTIA TERMINO TERMINAL	151.742	165.537	175.193
100311	URETROPLASTIA CON INJERTOS O COLGAJOS 2 EQUIPOS	643.014	701.469	742.388
100403	PROSTATECTOMIA RADICAL	169.935	185.384	196.198
100402	ADENOMECTOMIA DE PROSTATA CON O SIN VASECTOMIA BILATERAL	113.399	123.708	130.925
100403	RESECCIONES DE FIBROSIS Y CICATRICES DEL CUELLO VESICAL	71.696	78.214	82.776
100404	RESECCION ENDOSCOPICA TRASURETRAL PROSTATA	71.696	78.214	82.776
100405	VESICULECTOMIA UNICA OPERACION UNI O BILATERAL	58.762	64.104	67.844
100407	BIOPSIA PROSTATICA POR PUNCION	22.013	24.014	25.415
100501	ORQUIDECTOMIA UNILATERAL COMPLETA CON VACIAMIENTO	114.080	124.451	131.711
100502	ORQUIDECTOMIA SUB-ALBUGINEA UNI O BILATERAL	51.043	55.683	58.932
100504	ORQUIDOPEXIA UNILATERAL CUALQUIER TECNICA CON O SIN TRATAMIENTO DE HERNIA CONCOMITANTE	47.124	51.408	54.407
100505	ORQUIDOPEXIA BILATERAL CON O SIN TRATAMIENTO DE HERNIA CONCOMITANTE	65.197	71.124	75.273

DRA. LUCILA FERNANDA PAUTASSO
VICEPRESIDENTA DEL DIRECTORIO
A.P.R.O.S.S.

044 1 / 23

DR. NICOLAS CARVAJAL
Presidente del Directorio
A.Pro.S.S.

Prof. Graciela
Vocal del

100506	TRATAMIENTO QUIRURGICO HIDROCELE VARICOCELE TORSION	40.975	44.700	47.308
100507	BIOPSIA DE TESTICULO	28.444	31.030	32.840
100508	ESCROTOPLASTIA	32.507	35.462	37.531
100509	DRENAJE DE ABSCESO TESTICULAR LESION LOCAL DE TESTICULO	16.925	18.463	19.540
100510	COLOCACION DE PROTESIS TESTICULAR UNILATERAL CUALQUIER TECNICA	128.559	140.246	148.427
100601	EPIDIDIMECTOMIA UNI O BILATERAL	41.960	45.775	48.445
100606	BIOPSIA DE EPIDIDIMO	27.318	29.801	31.539
100607	VASECTOMIA LIGADURA DE CONDUCTO DEFERENTE	63.578	69.358	73.404
100701	AMPUTACION COMPLETA O PARCIAL DE PENE CON O SIN VACIAMIENTO CUALQUIER TECNICA	78.851	86.019	91.037
100703	OPERACION PLASTICA DEL PENE POR TIEMPO OPERATORIO	33.023	36.025	38.126
100704	ESCISION TOTAL DE LESION DE PENE	19.622	21.405	22.654
100705	BIOPSIA DE PENE	6.645	7.249	7.672
100706	CAVERNOSTOMIA PUNCION CUERPOS CAVERNOSOS	18.635	20.329	21.515
100707	RESECCION DE ESCLEROSIS EN CUERPOS CAVERNOSO	55.176	60.192	63.703
100708	SHUNT CAVERNO-ESPONJOSO O CAVERNO-SAFENO	45.696	49.850	52.758
100709	POSTIOPLASTIA FIMOSIS - INCLUYE FRENULOTOMIA	30.464	33.233	35.172
100710	CIRCUNCISION	31.145	33.976	35.958
100711	INCISION DORSAL O LATERAL PREPUCIO FRENULOTOMIA	11.360	12.392	13.115
101102	TRATAMIENTO ENDOSCOPICO DE LESIONES DE PROSTATA Y VEJIGA POR MEDIOS FISICOS Y QUIMICOS	17.742	19.355	20.484
OPERACIONES DEL APARATO GENITAL FEMENINO Y OPERACIONES OBSTETRICAS				
110101	CIRUGIA SOBRE ANEXOS CUALQUIER TECNICA	75.051	81.874	86.650
110102	LAPAROSCOPIA DIAGNOSTICA	25.673	28.007	29.641
110103	CELIOSCOPIA CULDOSCOPIA O LAPAROSCOPIA	26.782	29.217	30.921
110104	LIGADURA DE TROMPAS CUALQUIER TECNICA	63.740	69.534	73.590
110601	MODULO 1. TRATAMIENTO INTEGRAL MÉDICO AMBULATORIO. IVE CON MEDICAMENTOS	33.950	37.036	39.196
110602	MÓDULO 2. TRATAMIENTO IVE INTEGRAL MÉDICO QUIRÚRGICO	84.876	92.592	97.993
110603	MÓDULO 3. TRATAMIENTO ILE MÉDICO-QUIRÚRGICO. MODO PARTO CON LEGRADO POSTERIOR	121.251	132.274	139.990
110105	MICROCIRUGIA TUBARIA PARA TRATAMIENTO DE ESTERILIDAD CUALQUIER TECNICA	54.540	59.498	62.969
110201	HISTERECTOMIA RADICAL COLPOANEXOHISTERECTOMIA TOTAL	108.846	118.741	125.668
110202	EXENTERACION PELVIANA OPERACION DE BRUSGWIG	114.664	125.088	132.385
	HISTERECTOMIA CON O SIN ANEXECTOMIA POR VIA ABDOMINAL O VAGINAL CON O SIN			
110203	COLPOPERINEORRAFIA	84.064	91.706	97.056
110204	MIOMECTOMIA UTERINA CUALQUIER VIA Y/O CUALQUIER TECNICA	40.648	44.344	46.930
110230	CIRUGÍA CÁNCER DE OVARIO (OMENTECTOMÍA, LINFANECTOMÍA, HISTERECTOMÍA)	344.055	375.333	397.228
110206	HISTERECTOMIA LAPAROSCOPICA	104.880	114.415	121.089
110207	HISTERORRAFIA FUERA DEL PARTO	45.151	49.256	52.129
110208	OPERACION CORRECTORA DE MALFORMACIONES UTERINAS	46.281	50.489	53.434
110209	CORRECCION QUIRURGICA DE LA INVERSION UTERINA POR VIA ABDOMINAL HISTEROPEXIA	44.943	49.029	51.889
110210	RASPADO UTERINO TERAPEUTICO	35.533	38.763	41.024
110211	RASPADO UTERINO DIAG CON/SIN BIOPSIA DE CUELLO O ASPIRACION ENDOMETRIAL PARA CITOLOGIA EXFO	32.837	35.823	37.912
110212	AMPUTACION DE CUELLO TRAQUELECTOMIA TRAQUELOPLASTIA	36.564	39.888	42.215
110213	CONIZACION DE CUELLO	40.625	44.318	46.903
110214	TRAQUELORRAFIA FUERA DEL PARTO CERCLAJE DE CUELLO UTERINO	32.837	35.823	37.912
110215	ESCISION DE LESION LOCAL DE CUELLO - POLIPO CUALQUIER TECNICA	17.791	19.408	20.540
110216	EXTRACCION DE DISPOSITIVO INTRAUTERINO	13.733	14.982	15.856
110217	COLOCACION DE DISPOSITIVO INTRAUTERINO	16.475	17.973	19.022
110218	VIDEOLAPAROSCOPIA GINECOLOGICA DIAGNOSTICA	63.177	68.921	72.941
110219	VIDEOLAPAROSCOPIA GINECOL. TERAPEUT.	109.222	119.151	126.101
110220	ASPIRACION MANUAL ENDOUTERINA (AMEU)	32.951	35.946	38.043
110221	LESION DE CUELLO CONIZACION CON ASA DE LEEP Y/O CRIOCIRUGIA	33.840	36.916	39.070
110224	RESECCION POLIPO UTERINO X HISTEROSCOPIA	73.926	80.647	85.351
110225	RESECCION MIOMA SUBMUCOSO UTERINO X HISTEROSCOPIA	70.009	76.373	80.828
110226	CIRUGIA DE PROLAPSO POR CUALQUIER VIA (INCLUYE PROTESIS)	162.142	176.883	187.201
110227	CIRUGIA COMPLEJA DE ENDOMETRIOSIS POR VIDEO - 2 EQUIPOS QUIRURGICOS	384.016	418.926	443.363
	CIRUGIA GINECOLOGICA TRICOMPARTIMENTAL DE PROLAPSO- 2 EQUIPOS QUIRURGICOS (INCLUYE			
110228	PROTESIS)	469.355	512.024	541.892
110229	COLPOPEXIA VÍA LAPAROSCÓPICA	210.627	229.775	243.178
110301	TRATAMIENTO QUIRURGICO DE LA AGENESIA VAGINAL	170.471	185.968	196.816
	COLPORRAFIA ANTERIOR Y/O POSTERIOR CON O SIN AMPUTACION DE CUELLO INCLUYE TRATAMIENTO DE			
110303	LA INCONTINENCIA URINARIA	66.678	72.739	76.982
110304	COLPORRAFIA POR HERIDA O DESGARRO FUERA DEL PARTO	32.837	35.823	37.912
110305	COLPORRAFIA POSTERIOR CON RECONSTRUCCION DEL ESFINTER DEL	45.574	49.717	52.617
110306	COLPOPEXIA POR VIA ABDOMINAL	45.574	49.717	52.617
110307	COLPOPEXIA COMBINADA POR VIA ABDOMINAL Y VAGINAL	84.297	91.961	97.325
110308	COLPOCLEISIS	31.824	34.717	36.742
110309	COLPOTOMIA VAGINOTOMIA DE DRENAJE	31.824	34.717	36.742
110310	RESECCION DE TABIQUE VAGINAL	23.046	25.142	26.608
110311	BIOPSIA DE VAGINA PUNCION DE FONDO DE SACO DE DOUGLAS	5.752	6.275	6.641
110312	VULVECTOMIA RADICAL INCLUYE VACIAMIENTO DE GANGLIOS INGINALES	102.864	112.216	118.761
110313	VULVECTOMIA SIMPLE	56.869	62.038	65.657
110314	ESCISION DE LABIOS MAYORES MENORES GLANDULA DE BARTOLINO GLANDULA DE SKENE	18.378	20.049	21.218
110315	HIMENOTOMIA	19.974	21.790	23.061

Prof. Graciela E. Fontanesi
Vocal del Directorio
A.Pro.S.S.

Dr. Cuella Antonio
Jefe de Área Control y
Evaluación de Prestaciones
APROSS

DRA. LUCILA FERNANDA PAUTASSO
VICEPRESIDENTA DEL DIRECTORIO
A.Pro.S.S.

Cr. NICOLAS CARVAJAL
Presidente del Directorio
A.Pro.S.S.

044 1/23

110316	EPISIORRAFIA PERINEORRAFIA O EPISIOPERINEORRAFIA	16.757	18.281	19.347
110317	CIRUGIA REPARATIVA DE FÍSTULA VESICOVAGINAL- RECTOVAGINAL	380.939	415.570	439.812
110318	CIRUGÍA POR CÁNCER DE VAGINA	312.190	340.571	360.438
110401	PARTO	134.690	146.935	155.506
110402	EVACUACION UTERINA 2 TRIMESTRE DEL EMBARAZO CON MECANISMO DE PARTO	32.460	35.411	37.477
110403	OPERACION CESAREA CLASICA- EXTRAPERITONEAL-VAGINAL	118.283	129.036	136.563
110404	ATENCION DEL ALUMBRAMIENTO O PUERPERIO Y/O SUS COMPLICACIONES CUANDO EL PARTO NO FUE ASIS	28.444	31.030	32.840
110405	AMNIOCENTESIS	18.962	20.686	21.893
110410	ATENCION DE PARTO-CESAREA EN EMBARAZO DE ALTO RIESGO	155.217	169.328	179.205
111101	MODULO DE INSEMINACION INTRAUTERINA -IIUI- PRIMER INTENTO	29.677	32.375	34.263
111102	MODULO DE INSEMINACION INTRAUTERINA -IIUI- SEGUNDO INTENTO	29.677	32.375	34.263
111103	MODULO DE INSEMINACION INTRAUTERINA -IIUI- TERCER INTENTO	18.542	20.227	21.407
112001	MODULO ESTIMULACION OVARICA - 1ER INTENTO	19.785	21.584	22.843
112002	MODULO ESTIMULACION OVARICA - 2DO INTENTO	19.785	21.584	22.843
112003	MODULO ESTIMULACION OVARICA - 3ER INTENTO	12.348	13.470	14.256
113001	MODULO ASPIRACION Y FIV O ICSI - 1ER INTENTO	170.812	186.341	197.210
113002	MODULO ASPIRACION Y FIV O ICSI - 2DO INTENTO	170.812	186.341	197.210
113003	MODULO ASPIRACION Y FIV O ICSI - 3ER INTENTO	106.762	116.467	123.261
113004	MODULO DESCONGELACION Y TRANSFERENCIA	57.535	62.766	66.427
113005	MODULO DESCONGELACION Y TRANSFERENCIA- SEGUNDO INTENTO	57.536	62.766	66.427
114001	MODULO TRANSFERENCIA - 1ER INTENTO	35.966	39.235	41.524
114002	MODULO TRANSFERENCIA - 2DO INTENTO	35.966	39.235	41.524
114003	MODULO TRANSFERENCIA - 3ER INTENTO	22.491	24.536	25.967
115001	MOD.DE DONACION DE GAMETOS-OVOCITOS	301.612	329.031	348.225
115002	MOD.DE DONACION DE GAMETOS-ESPERMATOZOIDES	66.638	72.696	76.937
OPERACIONES EN EL SISTEMA MUSCULO ESQUELETICO				
120202	REDUCCION INCRUENTA DE FRACTURAS DE ESTERNON, ESCAPULA HUMERO CUBITO ETC	18.411	20.084	21.256
120203	REDUCCION INCRUENTA DE FRACTURAS DE PELVIS, FEMUR, TIBIA, PERONE ETC	18.411	20.084	21.256
120204	REDUCCION INCRUENTA DE FRACTURAS DE CLAVICULA, COSTILLA ROTULA ETC	18.411	20.084	21.256
120301	REDUCCION OSTEOSINTESIS COLUMNA CERVICAL DORSAL O LUMBAR	192.480	209.979	222.227
120302	REDUCCION OSTEOSINTESIS HUMERO PELVIS SACRO FEMUR TIBIA PERONE CUBITO	68.124	74.317	78.652
120303	REDUCCION OSTEOSINTESIS CUBITO RADIO TERCIO INFERIOR CARPO PRIMERMETACARPO - TARSO MAXILAR	69.524	75.844	80.268
120304	REDUCCION OSTEOSINTESIS ESTERNON COSTILLA CLAVICULA ESCAPULA ROTULA	62.746	68.450	72.443
120305	REDUCCION OSTEOSINTESIS METACARPANOS EXCEPTO EL PRIMERO METATARSIANO FALANGES MALAR PRO	26.583	28.999	30.691
120401	INCISION, RESECCION PARCIAL DE VERTEBRAS LAMINECTOMIA	95.954	104.677	110.783
120402	INCISION RESECCION PARCIAL DE COXAL FEMUR HUMERO	34.942	38.118	40.342
120403	INCISION RESECCION PARCIAL DE ESTERNON ESCAPULA CUBITO RADIO CARPO TIBIA PERONE TARSO	28.870	31.495	33.332
120404	INCISION RESECCION PARCIAL DE COSTILLA CLAVICULA METACARPO METATARSO FALANGES	28.577	31.175	32.994
120405	PUNCION BIOPSIA DE VERTEBRAS	11.811	12.884	13.636
120406	PUNCION BIOPSIA DE CUALQUIER OTRO HUESO	11.376	12.410	13.134
120407	CIRUGIAS COMPLEJAS DE COLUMNA - TUMORES	303.707	331.317	350.644
120501	RESECCION TOTAL DE ESCAPULA HUMERO ISQUION ILION	68.124	74.317	78.652
120502	RESECCION TOTAL DE COXAL FEMUR TIBIA HUMERO MAXILAR SUPERIOR INFERIOR	65.732	71.708	75.891
120503	RESECCION TOTAL DE CUBITO RADIO PERONE CARPO ASTRAGALO CALCANEO TARSO COSTILLAS MALAR	70.147	76.524	80.988
120504	RESECCION TOTAL DE CLAVICULA ROTULA METATARSIANO O METATARSIANO FALANGE DE UN MISMO DEDC	45.329	49.450	52.335
120601	OSTEOTOMIAS CORRECTIVAS FEMUR TIBIAL TIBIA Y PERONE	70.147	76.524	80.988
120602	OSTEOTOMIAS CORRECTIVAS HUMERO CUBITAL Y/O RADIAL ASTRAGALO Y/O CALCANEO	70.147	76.524	80.988
120603	OSTEOTOMIA CORRECTIVA METACARPANO METATARSIANO FALANGES	28.144	30.703	32.494
120701	OSTEOPLASTIA CLAVICULA	30.004	32.731	34.641
120702	OSTEOPLASTIA HUMERO	70.147	76.524	80.988
120703	OSTEOPLASTIA CUBITO RADIO CARPO HUESOS DE LA CARA	52.240	56.989	60.313
120704	OSTEOPLASTIA METACARPANO	26.534	28.946	30.635
120705	OSTEOPLASTIA FALANGES	23.740	25.898	27.409
120706	OSTEOPLASTIA FEMUR TIBIA PERONE	77.495	84.540	89.471
120707	OSTEOPLASTIA ASTRAGALO CALCANEO OTROS HUESOS DEL TARSO	41.157	44.898	47.517
120708	OSTEOPLASTIA METATARSIANO FALANGES	28.144	30.703	32.494
120801	ARTROCENESIS DIAGNOSTICA TERAPEUTICA ARTROGRAFIA	7.665	8.362	8.850
120901	ARTROTOMIA SACRO-ILIACA CONDRÓ-COSTAL CONDRÓ-ESTERNAL	42.553	46.421	49.129
120902	ARTROTOMIA HOMBRO CADERA RODILLA	42.553	46.421	49.129
120903	ARTROTOMIA METACARPO/METATARSO/FALANGICA INTERFALANGICA	24.051	26.237	27.768
121003	ARTOPLASTIA HOMO CODO MUNECA CUELLO DE PIE TEMPOR	75.015	81.834	86.608
121004	ARTOPLASTIA ESTERNO-CLAVICULAR CARPO TARSO-METATAR	40.532	44.216	46.796
121005	ARTROPLASTIA ACROMIO CLAVICULAR METACARPO-FALANGICA	66.800	72.872	77.123
121006	VIDEOARTROSCOPIA SIMPLE	64.868	70.765	74.893
121007	VIDEOARTROSCOPIA COMPLEJA -LIGAMENTOS HOMBRO RODILLA -	92.673	101.097	106.995
121008	VIDEOARTROSCOPIA DE TOBILLO Y MUNECA	66.804	72.659	76.897
121009	ARTROPLASTIA DE CADERA O RODILLA	198.388	216.424	229.048
121010	HEMIARTROPLASTIA DE CADERA O RODILLA	180.337	196.732	208.208
121101	ARTRODESIS COLUMNA CERVICAL DORSAL LUMBAR MENOS DE TRES VERTEBRAS	157.832	172.180	182.224
121102	ARTRODESIS COLUMNA CERVICAL DORSAL LUMBAR CADERA RODILLA MAS DE TRES VERTEBRAS	330.647	360.706	381.747
121103	ARTRODESIS HOMBRO CODO	42.553	46.421	49.129

Graciela E. Fontana
Vocal del Directorio
A.PRO.S.S.

DRA. LUCILA FERNANDA PAUTASSO
VICEPRESIDENTA DEL DIRECTORIO
A.PRO.S.S.

0441/23

Dr. NICOLAS CARVAJAL
Presidente del Directorio
A.Pro.S.S.

121104	ARTRODESIS ESTERNO CLAVICULAR MUÑECA TARSO TIBIOTARSAL TARSOMETATARSIANA SIN FISIS PUBIANA	42.553	46.421	49.129
121105	DOBLE ARTRODESIS CHOPART SUB ASTRAGALINA	42.553	46.421	49.129
121106	TRIPLE ARTRODESIS TIBIOTARSIANA SUBASTRAGALINA	70.147	76.524	80.988
121107	ARTRODESIS PROXIMAL O DISTAL - METACARPO FALANGICA- METATARSO FALANGICA- INTERFALANGICA	30.004	32.731	34.641
121112	ARTRODESIS DE RODILLA	196.103	213.930	226.410
121109	CIRUGIAS ESCOLIOSIS CONGENITA CUALQUIER VIA Y/O TECNICA	543.928	593.376	627.990
121110	CIRUGIA DE CANAL ESTRECHO DEGENERATIVO PARA LIBERACION DE SACO DURAL DE 4 O MAS NIVELES CON	387.784	423.037	447.714
121111	CORRECCION QUIRURGICA DE LA ESCOLIOSIS, LORDOSIS, CIFOSIS, POR VIA ANTERIOR O POSTERIOR	588.839	642.369	679.841
121201	SUTURA DE CAPSULA O LIGAMENTOS ESTERNOCLAVICULAR ACROMIO CLAVICULAR CODO MUÑECA CARPO	25.591	27.917	29.546
121202	SUTURA DE CAPSULA O LIGAMENTOS HOMBRO CADERA RODILLA TEMPORO MAXILAR	30.315	33.071	35.000
121203	SUTURA DE CAPSULA O LIGAMENTOS METACARPO O METATARSO FALANGICA INTERFALANGICA	18.777	20.484	21.679
121204	ESCISION O INCISION BIOPSIA DRENAJE O EXTRACCION DE DEPOSITOS	28.144	30.703	32.494
121301	INMOVILIZACION POR LUXACION DE COLUMNA CERVICAL DORSAL O LUMBAR	38.943	42.483	44.962
121302	INMOVILIZACION POR LUXACION DE CADERA RODILLA	28.847	31.469	33.305
121303	INMOVILIZACION POR LUXACION DE CLAVICULA HOMBRO CODO MUÑECA METACARPO TOBILLO	16.678	18.195	19.256
121304	INMOVILIZACION DE METACARPO O METATARSO FALANGICA POR UNA O MAS LUXACIONES	16.678	18.195	19.256
121305	TRATAMIENTO QUIRURGICO E INMOVILIZACION POR LUXACION DE COLUMNA CERVICAL DORSAL LUMBAR	87.259	95.191	100.744
121306	TRATAMIENTO QUIRURGICO E INMOVILIZACION POR LUXACION DE CADERA RODILLA	85.063	92.796	98.209
121307	TRATAMIENTO QUIRURGICO E INMOVILIZACION POR LUXACION DE CLAVICULA HOMBRO CODO MUÑECA M	40.532	44.216	46.796
121308	TRATAMIENTO QUIRURGICO E INMOVILIZACION POR LUXACION DE METACARPO METATARSO FALANGICA TE	34.746	37.904	40.115
121401	MIECTOMIAS CON VACIAMIENTO DE CELDA MUSCULAR	42.553	46.421	49.129
121402	INCISION DE MUSCULOS ESCISION DE LESION LOCAL BIOPSIA MIORRAFIAS	28.144	30.703	32.494
121501	EXPLORACION DRENAJE EXTRACCION INCISION BIOPSIA TENOTOMIA FASCIOTOMIA	39.401	42.983	45.491
121502	REPARACION Y SUTURA TENORRAFIA DE TENDON DE LA MUÑECA O DE DEDO DE LA MANO	39.401	42.983	45.491
121503	TENOPLASTIA CON ALARGAMIENTO O ACORTAMIENTO O INJERTO TENDON FLEXOR DE LA MUÑECA O DEDO	44.366	48.399	51.223
121504	REPARACION O SUTURA TENORRAFIA EN TENDON EXTENSOR DE LA MUÑECA O DEDO	42.269	46.112	48.802
121505	TENOPLASTIA CON ALARGAMIENTO O ACORTAMIENTO O INJERTO DE TENDON EXTENSOR DE LA MUÑECA O	44.366	48.399	51.223
121506	REPARACION SUTURA TENORRAFIA DE OTRO TENDON	44.366	48.399	51.223
121507	TENOPLASTIA CON ALARGAMIENTO O ACORTAMIENTO O INJERTO DE TENDON	44.366	48.399	51.223
121508	TRATAMIENTO DE LA SECUELA POR PARALISIS POLIMIELITIS	66.363	72.396	76.619
121509	ESCISION GANGLION	18.777	20.484	21.679
121603	AMPUTACION BRAZO CODO ANTEBRAZO MUÑECA MANO	70.702	77.130	81.629
121605	AMPUTACION CADERA	129.857	141.662	149.925
121606	AMPUTACION MUSLO O RODILLA	86.748	94.635	100.155
121607	AMPUTACION PIE O PIERNA	73.134	79.782	84.436
121608	AMPUTACION DEDO DE LA MANO	33.474	36.517	38.647
121609	AMPUTACION DEDO DEL PIE	32.099	35.017	37.060
121701	DISCECTOMIA CERVICAL DORSAL O LUMBAR	127.546	139.141	147.257
121702	DISCECTOMIA CERVICAL DORSAL LUMBAR CON ARTRODESIS	360.700	393.491	416.444
121704	TENOTOMIA Y/O FASCIOTOMIAS UNICAS O MULTIPLES PARA EL TRATAMIENTO DE LA TORTICOLIS	33.474	36.517	38.647
121706	TRATAMIENTO QUIRURGICO DE LA LUXACION INVETERADA Y RECIDIVANTE DE HOMBRO	78.215	85.326	90.303
121707	APONEURECTOMIA PALMAR PARCIAL O TOTAL CON O SIN INJERTO	30.004	32.731	34.641
121708	APONEURECTOMIA PARCIAL O TOTAL	30.004	32.731	34.641
121709	APONEURECT. PARC. E INJERTO INCL. TOMA INJE	30.004	32.731	34.641
121710	DE UN ESPACIO DIGITAL S/INJERTO	30.004	32.731	34.641
121712	RECONSTRUCCION TOTAL DEL PULGAR POR TRANSPOSICION	84.580	92.269	97.651
121713	RECONSTRUCCION PARCIAL PULGAR EN 1 O MAS TIEMPOS	84.580	92.269	97.651
121714	LUXACION CONGENITA DE CADERA REDUCCION INCRUENTA	32.291	35.227	37.282
121715	LUXACION CONGENITA DE CADERA REDUCCION CRUENTA	89.302	97.420	103.103
121716	DISPLASIA DE CADERA S/LUXACION TRAT. QUIR	89.302	97.420	103.103
121717	EPIFISIOLISIS DE CADERA COXAVARA DEL ADOLESCENTE	84.580	92.269	97.651
121718	TRATAMIENTO QUIRURGICO DE LA LUXACION TRAUMATICA INVETERADA DE CADERA	89.302	97.420	103.103
121719	CUADRICEPSPLASTIA OPERACION DE JUDET	67.786	73.949	78.262
121720	LUXACION RECIDIVANTE DE ROTULA	30.004	32.731	34.641
121721	PIE ZAMBO VARO	89.302	97.420	103.103
121722	PIE EQUINO TRATAMIENTO QUIRURGICO	74.605	81.388	86.135
121723	PIE PLANO O PIE CAVO TRATAMIENTO QUIRURGICO	89.302	97.420	103.103
121724	SEUDOEXOSTOSIS DE HAGLUND	30.004	32.731	34.641
121725	TRATAMIENTO QUIRURGICO DEL PIE HENDIDO	52.292	57.046	60.373
121726	TRATAMIENTO QUIRURGICO COMPLETO DEL HALLUS VALGUS	41.856	45.661	48.324
121727	TRATAMIENTO QUIRURGICO DEL DEDO EN GARRA O EN MARTILLO INCLUYE HASTA 5 DEDOS	41.856	45.661	48.324
121728	EXERISIS DEL NEUROMA DE MORTON	39.471	43.060	45.572
121729	TRATAMIENTO QUIRURGICO DEL HALLUX VALGUS POR VIDEO	72.675	79.282	83.907
121730	CIRUGIAS DE PARTES BLANDAS U OSTEOTOMIAS PARA TRATAMIENTO DE PIE PLANO, PIE CAVO SIMPLE O COMPLEJO DEL NIÑO	85.625	93.409	98.858
121801	INFILTRACIONES MUSCULARES PERIARTICULAR	1.824	1.990	2.106
121802	MOVILIZACION FORZADA DE ARTICULACIONES BAJO-ANESTESIA YESOS VENDAJES Y TRACCIONES CONTINUAS	16.678	18.195	19.256
121803	COLOCACION DE SUSTANCIAS INTRAMUSCULARES Y/O TOXINA BOTULINICA	18.748	20.453	21.646
121902	YESO PARA NARIZ - COMO UNICO PROCEDIMIENTO-	4.129	4.505	4.767
121905	VENDAJE DE SHANZ - COMO UNICO PROCEDIMIENTO-	4.377	4.775	5.054

Prof. Graciela E. Fontanesi
Vocal del Directorio
A.P.R.O.S.S.

Dr. Cuella Antonio
Jefe de Área Control y
Evaluación de Prestaciones
APROSS

DR. EUGENIA FERNANDA PAUTASSO
VICEPRESIDENTA DEL DIRECTORIO
A.P.R.O.S.S.

Dr. NICOLAS CARVAJAL
Presidente del Directorio
A.P.R.O.S.S.

0441/23

121906	CORSET -COMO UNICO PROCEDIMIENTO-	4.490	4.899	5.184
121908	CORSET DE RISSEY O SIMILARES -COMO UNICO PROCEDIMIENTO-	4.966	5.418	5.734
121909	LECHO DE LORENZ HASTA CADERA -COMO UNICO	4.490	4.899	5.184
121910	LECHO DE LORENZ HASTA PIE -COMO UNICO	4.490	4.899	5.184
121911	VENDAJE DE CINGULO PARA COSTILLA -COMO UNICO PROCEDIMIENTO-	4.377	4.775	5.054
121912	VENDAJE EN OCHO ENYESADO -COMO UNICO PROCEDIMIENTO-	2.002	2.184	2.311
121913	VENDAJE DE ROBERT JONES-ACROMIO CLAVICULAR -COMO UNICO PROCEDIMIENTO-	4.377	4.775	5.054
121914	VELPEAU DE YESO -COMO UNICO PROCEDIMIENTO-	4.377	4.775	5.054
121915	VENDAJE DE VELPEAU -COMO UNICO PROCEDIMIENTO-	4.377	4.775	5.054
121916	YESO TORACO-BRAQUIAL -COMO UNICO PROCEDIMIENTO-	4.377	4.775	5.054
121917	YESO BRAQUIPALMAR -COMO UNICO PROCEDIMIENTO-	4.877	5.320	5.630
121918	YESO COLGANTE -COMO UNICO PROCEDIMIENTO-	3.827	4.175	4.419
121919	YESO ANTEBRAQUIPALMAR-COMO UNICO PROCEDIMIENTO	4.011	4.375	4.630
121920	MANO DE YESO -COMO UNICO PROCEDIMIENTO-	2.458	2.682	2.838
121921	VALVA LARGA PARA MIEMBROS -COMO UNICO PROCEDIMIENTO-	5.220	5.694	6.027
121922	VALVA CORTA PARA MIEMBROS -COMO UNICO PROCEDIMIENTO-	4.377	4.775	5.054
121923	YESO PELVIPEDICO -COMO UNICO PROCEDIMIENTO-	4.377	4.775	5.054
121924	DUCROCQUET -COMO UNICO PROCEDIMIENTO-	4.490	4.899	5.184
121925	CALZA DE YESO YESO-CRURO-PEDICO -COMO UNICO PROCEDIMIENTO-	4.377	4.775	5.054
121926	BOTA LARGA DE YESO -COMO UNICO PROCEDIMIENTO-	5.355	5.841	6.182
121927	BOTA CORTA DE YESO -COMO UNICO PROCEDIMIENTO	4.584	5.000	5.292
121928	BOTIN DE YESO -COMO UNICO PROCEDIMIENTO-	2.458	2.682	2.838
MODULOS DE REHABILITACION				
280201	MODULO REHABILITACION PULMONAR	23.278	25.394	26.875
122001	MODULO REHABILITACION TRAUMATOLOGICA	37.410	40.811	43.191
122003	MODULO REHABILITACION POST QUIRURGICO	37.410	40.811	43.191
OPERACIONES EN LA PIEL Y TEJIDO CELULAR SUBCUTANEO				
130101	ESCISION DE QUISTE DERMOIDEO SACROCOXIGEO	51.216	55.872	59.131
130102	ESCISION AMPLIA DE LESION DE PIEL TUMOR MALIGNO	19.158	20.900	22.119
130103	ESCISION RADICAL DE ANGIOMA CAVERNOSO MAYOR	41.903	45.712	48.378
130104	ESCISION LOCAL DE LESION DE PIEL O GLANDULA	3.207	3.499	3.703
130105	INCISION Y DRENAJE DE ABSCESO SUPERFICIAL HIDROSADENITIS QUISTE SEBACEO ANTRAX NEVUS	3.272	3.570	3.778
130106	ESCARECTOMIA	3.707	4.044	4.280
130107	ESCARECTOMIA EN QUIROFANO CON ANESTESIA	24.204	26.404	27.944
130108	BIOPSIA DE PIEL Y/O TEJIDO CELULAR SUBCUTANEO	2.352	2.566	2.716
130109	ESCISION DE UÑA LECHO O REPLIEGUE UNGUEAL	1.788	1.950	2.064
130110	SUTURAS DE HERIDAS	3.207	3.499	3.703
130112	ESCISION DE TUMOR DE TEJIDO CELULAR SUBCUTANEO LIPOMA	6.059	6.610	6.995
130113	ESCISION LIPOMA GIGANTE	26.275	28.664	30.336
130114	INCISION DRENAJE DE ABSCESO PROFUNDO SUBAPONEUROTICO	3.707	4.044	4.280
130201	INJERTO LIBRE DE GRASA DERMIGRASA O PIEL	25.264	27.560	29.168
130202	PREPARACION DE COLGAJO TUBULADO	25.264	27.560	29.168
130203	ADELGAZAMIENTO DE PIEL TRANSPLANTE DE GRASA	27.982	30.526	32.307
130204	CIERRE PLASTICO DE HERIDA POR COLGAJO	25.264	27.560	29.168
130205	TRANSPORTE DE TUBO DE INJERTO	27.982	30.526	32.307
130206	OPERACION RELAJANTE EN *Z* ZETOPLASTIA	24.876	27.137	28.720
130207	TOMA Y COLOCACION DE INJERTO DE PIEL	26.275	28.664	30.336
130208	DERMOABRACION POR TRATAMIENTO ZONAL	12.310	13.429	14.213
130210	INJERTO DIFERIDO DEL COLGAJO SEPARACION DEL PEDICULO	28.304	30.877	32.678
130211	PREPARACION DEL COLGAJO CIERRE PLASTICO POR ROTACION	28.304	30.877	32.678
130212	COLGAJOS MIOCUTANEOS CON ANASTOMOSIS VASCULAR	32.088	35.005	37.047
130301	MODULO ATENCION DEL PACIENTE CON QUEMADURAS DE SEGUNDO Y TERCER GRADO (INCLUYE TODO)	156.143	170.337	180.274
130304	MODULO ESCISION DE ESCARAS POSTQUEMADURAS CURACION PACIENTES CON QUEMADURAS EN QUIROFANO BAJO ANESTESIA GENERAL	260.240	283.898	300.458
ALERGIA				
140103	TESTIFICACION TOTAL PARA ESTUDIOS O TRATAMIENTOS	1.572	1.715	1.815
ANATOMIA PATOLOGICA				
150101	ESTUDIO ANATOMOPAT. BIOPSIA Y PIEZAS QUIRURGICAS	5.890	6.426	6.801
150102	ESTUDIO ANATOMOPATOLOGICO POR CONGELACION	5.890	6.426	6.801
150103	CITOLOGIA ONCOLOGICA Y FUNCIONAL	2.313	2.523	2.670
150104	INMUNOHISTOQUIMICA INCLUYE HASTA 5 MARCACIONES	34.876	37.501	39.689
150105	INMUNOFLOURESCENCIA	20.345	22.195	23.489
150106	BIOPSIA DE NERVIYO MUSCULO	93.822	102.133	108.091
150107	CITOLOGIA EXFOLIATIVA BRONQUIAL (ESPUTO, LAVADO BRONQUIAL, LAVADO BRONQUIOLO-ALVEOLAR)	12.295	13.413	14.195
ANESTESIOLOGIA				
160101	ANESTESIA - CATEGORIA N° 1	12.466	13.713	14.585
160102	ANESTESIA - CATEGORIA N° 2	18.698	20.568	21.877
160103	ANESTESIA - CATEGORIA N° 3	28.048	30.853	32.816
160104	ANESTESIA - CATEGORIA N° 4	42.072	46.279	49.234
160105	ANESTESIA - CATEGORIA N° 5	63.107	69.418	73.835
160106	ANESTESIA - CATEGORIA N° 6	94.661	104.127	110.753

Prof. Graciela E. Fariñas
Vocal del Directorio
A.Pro.S.S.

Dr. Lucía Fernanda Pautasso
VICEPRESIDENTA DEL DIRECTORIO
A.Pro.S.S.

0441/23

Dr. Nicolás Carvajal
Presidente del Directorio
A.Pro.S.S.

160107	ANESTESIA - CATEGORIA N° 7	141.991	156.190	166.129
160108	ANESTESIA - CATEGORIA N° 8	212.987	234.286	249.195
160109	ANESTESIA - CATEGORIA N° 9	319.481	351.429	373.793
160110	ANESTESIA - CATEGORIA N° 10	479.221	527.143	560.689
CARDIOLOGIA				
170101	ELECTROCARDIOGRAMA	1.551	1.692	1.790
170106	ELECTROCARDIOGRAMA CON DERIVACION INTRAESOFAGICA	889	970	1.027
170111	ERGOMETRIA	2.645	2.885	3.054
170112	ECO STRESS CARDIACO	24.669	26.912	28.481
170113	ERGOESPIROMETRIA	17.846	19.469	20.604
170117	REHABILITACION DEL CARDIOPATA POR MES - MX. 6 MESES	18.704	20.404	21.595
170118	ELECTROCARDIOGRAMA DE HOLTER -24 HORAS- MAS DE 1 CANAL	4.262	4.650	4.921
170119	ESTUDIO ELECTROFISIOLOGICO SIMPLE	45.500	49.636	52.532
170120	ESTUDIO ELECTROFISIOLOGICO COMPLEJO	65.086	71.002	75.144
170121	TILTTEST	3.551	3.873	4.099
170122	MONITOREO AMBULATORIO DE TENSION ARTERIAL (PRESUROMETRIA)	4.262	4.650	4.921
170123	CONTROL DE MARCAPASO	2.201	2.401	2.541
ECOGRAFIA				
180101	ECOCARDIOGRAMA COMPLETO A M Y B	2.762	3.013	3.264
180104	ECOGRAFIA TOCIGINECOLOGICA	1.886	2.057	2.229
180106	ECOGRAFIA MAMARIA BILATERAL	1.886	2.057	2.229
180107	ECOGRAFIA CEREBRAL	1.886	2.057	2.229
180109	ECOGRAFIA OFTALMOLOGICA UNI O BILATERAL	1.886	2.057	2.229
180110	ECOGRAFIA TIROIDEA y/o PARATIROIDES	1.886	2.057	2.229
180111	ECOGRAFIA DE TESTICULOS	1.886	2.057	2.229
180112	ECOGRAFIA COMPLETA DE ABDOMEN	1.886	2.057	2.229
180113	ECOGRAFIA HEPATO BILIAR, ESPLENICA O TORACICA	1.886	2.057	2.229
180114	ECOGRAFIA DE VEJIGA O PROSTATA CON O SIN TRASDUCTOR RECTAL	1.886	2.057	2.229
180116	ECOGRAFIA RENAL BILATERAL	1.886	2.057	2.229
180117	ECOGRAFIA AORTA ABDOMINAL DINAMICAY ESTATICA	1.886	2.057	2.177
180118	ECOGRAFIA PANCREATICA O SUPRARRENAL	1.886	2.057	2.177
180121	ECOGRAFIA PARA AMNIOCENTESIS	1.886	2.057	2.177
180123	ECOGRAFIA CON TRANSDUCTOR ENDOVAGINAL	1.886	2.057	2.229
180124	ECOGRAFIA CON TRANSDUCTOR ENDORECTAL	1.886	2.057	2.229
180125	ECOGRAFIA CON TRANSLUCENCIA NUCAL	4.125	4.500	4.875
180126	DRENAJE DE COLECCIONES C ECOGRAFIA-INCLUYE MATERIAL DESCARTABLE	19.124	20.863	22.080
180127	ECOGRAFIA DE PARTES BLANDAS	1.886	2.057	2.229
180129	ECOGRAFIA DE PARATIROIDES	1.886	2.057	2.229
180131	BIOPSIA GUIADA POR ECOGRAFIA-INCLUYE MATERIAL DESCARTABLE	15.287	16.677	17.650
180132	BIOPSIA RENAL GUIADA POR ECOGRAFIA - INCLUYE INMUNOFUORESCENCIA	76.650	83.618	88.496
180201	ECODOPPLER CARDIACO COLOR	5.516	6.018	6.369
180202	ECODOPPLER PERIFERICO COLOR	5.516	6.018	6.369
180203	ECO POWER DE ARTICULACIONES - INCLUYE HASTA 6 REGIONES	6.058	6.609	6.995
180204	ECCO DOPLER OBSTETRICO	5.516	6.018	6.369
180301	ECODOPPLER TRANSESOFAGICO	11.703	12.767	13.512
180501	ECODOPPLER CARDIACO FETAL COLOR	5.959	6.501	6.880
180502	ECODOPPLER TRANSCRANEAL	5.959	6.501	6.880
ENDOCRINOLOGIA Y NUTRICION				
190102	REGIMEN INDIVIDUAL CON PREPARACION DE MENU DIETETICO	940	1.025	1.085
190103	PREPARACION DE DIETA PARENTERAL Y/O ENTERAL	875	955	1.010
190210	SOBRE PESO GRADO II CON COMORBILIDADES	4.956	5.406	5.722
190220	OBESIDAD GRADO I	8.251	9.001	9.526
190230	OBESIDAD GRADO II	8.251	9.001	9.526
190240	OBESIDAD MORBIDA	8.251	9.001	9.526
190250	OBESIDAD MORBIDA EN PAC CON BARIATRICA	7.265	7.925	8.387
190260	OBESIDAD SECUNDARIA	5.107	5.571	5.896
190270	PACIENTES SOMETIDOS A CIRUGIA BARIATRICA	4.956	5.406	5.722
GASTROENTEROLOGIA				
200113	LAVADO GASTRICO O ESOFAGICO	1.989	2.170	2.297
200130	REDUCCION NO QUIRURG.DE LA INVAGINACION	12.529	13.668	14.466
200132	GASTROSTOMIA PERCUTANEA - ENDOSCOPICA	49.063	53.523	56.645
200134	POLIPECTOMIA ENDOSCOPICA GASTRICA	26.252	28.639	30.309
200135	POLIPECTOMIA ENDOSCOPICA COLONICA	36.744	40.084	42.422
200136	MUCOSECTOMIA	24.193	26.392	27.932
200137	VIDEOENDOSCOPIA DIAGNOSTICA DE ESOFAGO ESTOMAGO Y DUODENO	23.632	25.781	27.284
200138	VIDEOENDOSCOPIA DIAGNOSTICA DE COLON	31.504	34.368	36.373
200139	MANOMETRIA ANO-RECTAL	16.856	18.389	19.461
200140	USO DE ARGON PLASMA	57.118	62.311	65.946
200142	TRATAMIENTO DE LESIONES SANGRANTES (Esclerosis o Banding)	37.470	40.876	43.260
200148	DILATACION ENDOSCOPICA DE ESOFAGO, DUODENO O COLON	37.470	40.876	43.260
200149	EXTRACCION ENDOSCOPICA DE CUERPO EXTRANO	37.470	40.876	43.260
200150	COLOCACION ENDOSCOPICA DE BALON INTRAGASTRICO	54.994	59.994	63.494

Dr. Cuella Antonio
Jefatura de Area Control y
Evaluación de Prestaciones
A.PRO.S.S.

DRA. LUZILA FERNANDA PAUTASSO
VICEPRESIDENTA DEL DIRECTORIO
A.PRO.S.S.

Dr. NICOLAS CARVAJAL
Presidente del Directorio
A.Pro.S.S.

0441/23

Prof. Graciela E. Fontalnes
Vocal del Directorio
A.PRO.S.S.

200151	EXTRACCION DE BALON INTRAGASTRICO	35.152	38.347	40.584
200160	ENDOSCOPIA DIGESTIVA CON CAPSULA FOTOGRAFICA	250.459	273.228	289.167
200230	PHMETRIA ESOFAGICA PEDIATRICA POR 24 HORAS	18.558	20.245	21.426
200231	IMPEDANCIOMETRIA ESOFAGICA	17.483	19.073	20.185
200232	MANOMETRIA ESOFAGICA	17.483	19.073	20.185
201025	VIDEOENDOSCOPIA DIAGNOSTICA DE COLON EN PEDIATRIA MENORES DE 14 AÑOS	40.384	44.055	46.625
201027	VIDEOENDOSCOPIA DIAGNOSTICA DE ESOFAGO, ESTOMAGO Y DUODENO EN PEDIATRIA, MENORES DE 14 AÑOS	32.814	35.797	37.885
201028	MIOTOMIA ENDOSCOPICA PARA TRATAMIENTO DE LA ACALASIA	249.239	271.897	287.758
201029	SEPTOTOMIA PARA TRATAMIENTO DEL DIVERTICULO DE ZENKER	199.292	217.410	230.092
201030	DEVOLVULACION ENDOSCOPICA	31.504	34.368	36.373
201031	RECAMBIO BOTON GASTROTOMIA	29.131	31.779	33.633
GENETICA HUMANA				
210104	ANALISIS CROMOSOMICO DE CARIOTIPO SIMPLE	5.129	5.596	5.922
210105	ANALISIS CROMOSOMICO DE CARIOTIPO CON BANDAS G	3.755	4.096	4.335
210106	ANALISIS CROMOSOMICO DE CARIOTIPO CON BANDAS Q	3.755	4.096	4.335
210107	ANALISIS CROMOSOMICO DE CARIOTIPO CON BANDAS G-T Y Q	5.129	5.595	5.922
210110	CITOGENETICA EN MATERIAL SOLIDO	19.490	21.261	22.502
210111	CITOGENETICA CROMOSOMA X FRAGIL	27.546	30.050	31.803
210120	FISH TUMORES SOLIDOS	84.696	92.396	97.786
210121	FISH ENFERMEDAD HEMATOLOGICA	48.140	52.517	55.580
210122	FISH ENFERMEDAD GENETICA	45.717	49.873	52.783
210123	FISH PARA LLC	85.842	93.646	99.108
210124	FISH PARA MIELOMA MULTIPLE	99.078	108.085	114.390
210125	CITOGENETICA CON RECUENTO DE METAFASES	22.201	24.219	25.632
210126	MUTACIONES JAK 2 EXON 12	44.483	48.527	51.357
210127	PCR CUANTITATIVA PML RAR	54.472	59.423	62.890
210128	PCR CUALITATIVA MLL AF4 (4; 11)	35.626	38.865	41.132
210129	PCR CUALITATIVA TEL AML 1 (12; 21)	34.548	37.689	39.887
210130	PCR CUALITATIVA CBF8 (inversion del 16)	31.660	34.539	36.553
210131	ALTERACIONES MOLECULARES DEL GEN MPL	38.386	41.876	44.319
210132	ALTERACIONES MOLECULARES DEL GEN CALR (Calreticulina)	39.453	43.040	45.551
210183	SCREENING QUIMERAS HEMATOPOYETICAS	65.433	71.382	75.546
210184	SEGUIMIENTO QUIMERISMO POST PTRANSPLANTE MEDULA OSEA SEGUIMIENTO	30.249	32.999	34.924
210201	ESTUDIO HLA A/B POR PERSONA	45.717	49.873	52.783
210205	CROSS-MATCH CONTRA DONANTE VIVO	45.717	49.873	52.783
210206	DETERMINACION ANTIGENOS DR-DQ POR UNICA VEZ	47.042	51.318	54.312
210209	ESTUDIO HLA C POR PERSONA	45.717	49.873	52.783
210210	ESTUDIO HLA DP POR PERSONA	45.717	49.873	52.782
210211	ESTUDIO HLA B POR PERSONA	27.430	29.923	31.669
211001	INFECTOLOGIA ESTUDIOS POR PCR	9.706	10.588	11.206
211101	ONCOLOGIA ESTUDIOS POR PCR	16.110	17.574	18.599
211102	ANTIGENO DQ POR PCR	48.593	53.011	56.103
211103	PCR ABL/BCR	35.238	38.441	40.684
211104	ESTUDIO DEL GEN BCR/ABL POR LA TECNICA DE PCR-CUANTITATIVA	87.033	94.945	100.484
211201	TROMBOFILIA ESTUDIOS POR PCR	8.056	8.789	9.301
211202	ESTUDIO MOLECULAR JACK 2	30.950	33.763	35.733
211301	TEST GENETICOS ESTUDIOS POR PCR	16.110	17.574	18.599
211401	CITOMETRIA DE FLUJO	3.755	4.096	4.335
211410	CROSS MATCH CONTRA PANEL POR LUMINEX	45.717	49.873	52.783
211411	CROSS MATCH CONTRA DONANTE POR CITOMETRIA DE FLUJO POR DONANTE	70.560	76.974	81.464
211412	ESPECIFICIDAD DE AC IgG ANTI CLASE I Y II POR LUMINEX	182.858	199.482	211.118
211501	CARGAS VIRALES	24.209	26.410	27.950
211502	HIV RESISTENCIA A ANTIRRETROVIRALES (TRANSCRIPTASA REVERSA)	54.905	59.897	63.391
211503	HIV RESISTENCIA A ANTIRRETROVIRALES (INTEGRASA)	44.157	48.171	50.981
GINECOLOGIA Y OBSTETRICIA				
220101	COLPOSCOPIA	726	792	838
220111	VIDEOHISTEROSCOPIA DIAGNOSTICA	11.636	12.694	13.435
220202	MONITOREO FETAL AMBULATORIO	1.396	1.523	1.612
220203	METODO PSICOPROFILACTICO DEL PARTO PMI POR SESION	611	666	705
HEMATOLOGIA - INMUNOLOGIA				
230120	COOMBS DIRECTA. PRUEBA DE	1.308	1.427	1.510
230160	HEMOTIPIFICACION DEL RN	809	882	934
230185	IDENTIFICACION INMUNOHEMATOLOGICA COMPLETA	4.271	4.659	4.931
230233	CITOMETRIA DE FLUJO EN SANGRE PERIFERICA	2.007	2.190	2.317
230234	CD34	3.053	3.330	3.525
230277	HEMOTIPIFICACION DEL ADULTO	1.420	1.549	1.639
230278	MH 1 DIAGNOSTICO DE ENFERMEDADES HEMATOLOGICAS EN SANGRE PERIFERICA	2.162	2.358	2.496
230279	MH 2 ESTUDIO HEMATOLOGICO EN SINDROMES ANEMICOS	4.621	5.042	5.336
230280	MH 3 SEGUIMIENTO DE PATOLOGIAS HEMATOLOGICAS Y ONCOLOGICAS	2.352	2.566	2.716
230281	MH 4 PUNCION DE MEDULA OSEA PARA DIAGNOSTICO EN ONCOHEMATOLOGIA	8.323	9.080	9.609
230282	MH 7 BIOPSIA DE CONO OSEO PARA DIAGNOSTICO Y CONTROL EN ONCOHEMATOLOGIA	8.936	9.748	10.317

DRA. LUCILA FERNANDA PALTAUSSO
VICEPRESIDENTA DEL DIRECTORIO
A.PRO.S.S.

0441/23

Dr. NICOLAS CARVAJAL
Presidente del Directorio
A.Pro.S.S.

Dr. Graciela E. Fontana
Vocal del Directorio
A.PRO.S.S.

230284	MH 8 DIAGNOSTICO DE LEUCEMIAS Y SINDROMES LINFOPROLIFERATIVOS	41.617	45.400	48.049
230285	PANEL DE SECUENCIACION MIELOIDE	154.166	168.181	177.992
230301	MODULO A DE ADMISION - HEMOFILIA	14.014	15.288	16.179
230302	MODULO B-ATEN. INT. SEGUIMIENTO	19.546	21.323	22.567
230401	TRATAMIENTO INICIAL DE LEUCEMIA LINFATICA AGUDA EN PEDIATRIA	3.227.612	3.521.031	3.726.424
230402	TRATAMIENTO POST-INICIAL EN PEDIATRIA RIESGO. STANDARD	1.755.053	1.914.604	2.026.289
230403	TRATAMIENTO POST-INICIAL LLA PEDIATRIA, RIESGO INTERMEDIO	552.639	602.879	638.047
230404	REFUERZO DE TRATAMIENTO EN PEDIATRIA. PARTE I Y II	304.431	332.107	351.480
230405	PROTOCOLO METOTREXATO EN ALTAS DOSIS PEDIATRIA ET. I Y II	1.393.924	1.520.645	1.609.349
230406	RIESGO ELEVADO BA. BB. BC EN PEDIATRIA	675.811	737.249	780.255
230407	TRATAMIENTO INICIAL DE LEUCEMIA LINF. AGUDA EN MAYORES 16 AÑOS	3.227.612	3.521.031	3.726.424
230408	TRATAMIENTO POST-INICIAL EN MAYORES 16 AÑOS RIESGO STANDARD	1.750.698	1.909.852	2.021.260
230409	REFUERZO DE TRATAMIENTO EN MAYORES 16 AÑOS. PARTE I Y II	304.431	332.107	351.480
230410	PROTOCOLO METOTREXATO EN ALTAS DOSIS MAYORES 16 A. ET. I Y II	1.394.392	1.521.154	1.609.888
230411	RIESGO ELEVADO B1. B2. B3 EN MAYORES 16 AÑOS	716.551	781.692	827.291
230412	TRATAMIENTO INICIAL DE LMA PEDIATRIA	3.227.612	3.521.031	3.726.424
230413	TRATAMIENTO POST-INICIAL LMA PEDIATRIA	1.103.388	1.203.696	1.273.912
230414	REFUERZO DE TRATAMIENTO LMA 3 PEDIATRIA	1.114.653	1.215.985	1.286.917
230415	TRATAMIENTO INICIAL DE LEUCEMIA MIELOIDE EN MAYORES 16 AÑOS	3.227.612	3.521.031	3.726.424
230416	TRATAMIENTO POST-INIC. EN LEUCEMIA MIELOIDE EN MAYORES 16 AÑOS	4.094.306	4.466.516	4.727.062
230417	TRATAMIENTO DE SINDROME MIELODISPLASICO	194.825	212.537	224.935
230418	TRATAMIENTO INICIAL DE LEUCEMIA PROMIELOCITICA EN MAYORES 16 AÑOS	1.114.653	1.215.985	1.286.917
230419	TRATAMIENTO POST-INIC. DE LEUCEMIA PROMIELOCITICA R.BAJO E INT.	513.588	560.278	592.961
230420	TRATAMIENTO POST-INICIAL DE LEUCEMIA PROMIELOCITICA RIESGO ALTO	744.647	812.342	859.729
230421	TRATAMIENTO DE RESCATE EN ENF.LINF Y MIELOPROLIFERATIVAS	1.625.143	1.772.883	1.876.301
230422	TRATAMIENTO DE GVH MODERADO	2.156.154	2.352.167	2.489.377
230423	TRATAMIENTO DE GVH GRAVE	3.157.161	3.444.175	3.645.086
230424	COMPLICACIONES POST QUIMIOTERAPIA EN LINFOMAS. LEUCEMIAS Y TUMORES PEDIATRICOS	176.645	192.703	203.944
HEMOTERAPIA O MEDICINA TRANSFUSIONAL				
240101	TRANSFUSION DE HEMOCOMPONENTE. INCLUYE BIOLOGIA MOLECULAR PARA HEPATITIS C Y VIH	10.882	11.871	12.563
240102	INFUSION DE ALBUMINA HUMANA AL 20PORC X 50 CC	5.858	6.390	6.763
240103	TRANSFUSION DE HEMOCOMPONENTE SIN BIOLOGIA MOLECUL	8.389	9.152	9.686
240108	EXANGUINEO - TRANSFUSION -1RA. UNIDAD 50 -	7.514	8.198	8.676
240111	SANGRIA POR POLIGLOBULIA	5.994	6.539	6.921
240113	ERITROFERESIS MANUAL	4.476	4.883	5.168
240121	AFERESIS CON PROCESADOR CELULAR - PLASMAFERESIS	67.143	73.247	77.520
240122	AFERESIS CON PROCESADOR CELULAR -PLAQUETOFERESIS - LEUCOFERESIS	67.143	73.247	77.520
240126	IRRADIACION DE HEMOCOMPONENTES	4.794	5.230	5.535
240127	FILTROS PARA LEUCORREDUCCION DE GRS	5.533	6.035	6.388
240128	FILTROS PARA LEUCORREDUCCION DE PLAQUETAS	5.533	6.035	6.388
REHABILITACION MEDICA				
250101	FISIOKINESIOTERAPIA	1.200	1.450	1.600
250106	KINESIOTERAPIA O FISIATRIA A DOMICILIO	1.364	1.600	1.700
250421	CONSULTA EVALUACION DIAGNOSTICA - FONOAUDIOLOGIA	2.376	2.592	2.743
250422	SESIONES FONOAUDIOLOGICAS	924	1.008	1.067
MEDICINA NUCLEAR				
260101	CURVA DE CAPTACION TIROIDES INCLUYE HASTA TRES DETERMINACIONES	10.513	11.468	12.137
260107	DOSIS TERAPEUTICA I 131 HIPERTIROIDISMO HASTA 20 MILICURIES	54.088	59.005	63.922
260108	DOSIS TERAPEUTICA I 131 HIPERTIROIDISMO ENTRE 21 Y 40 MILICURIES	75.259	82.100	88.942
260109	DOSIS TERAPEUTICA I-131 CA. DE TIROIDES HASTA 103 MILICURIES	153.228	167.157	181.087
260110	DOSIS TERAPEUTICA I-131 CA. DE TIROIDES ENTRE 103 Y 180 MILICURIES	193.811	211.430	229.049
260111	DOSIS TERAPEUTICA I-131 CA. DE TIROIDES ENTRE 181 Y 240 MILICURIES	225.341	245.827	266.312
260112	DOSIS TERAPEUTICA I-131 CA. DE TIROIDES ENTRE 241	255.843	279.101	295.382
260508	CENTELLOGRAMA OSEO CORPORAL TOTAL c/Tecnesio incluido)	34.549	37.690	40.831
260510	CENTELLOGRAFIA DE ARTICULACIONES (INCLUYE ARTROCENTESIS)	25.549	27.871	29.497
260511	CENTELLOGRAMA DE TIROIDES	27.057	29.517	31.977
260512	CENTELLOGRAMA DE TIROIDES Y MEDIASTINO	36.060	39.338	41.633
260513	BARRIDO-TOTAL PARA CARCINOMA DE TIROIDES	37.566	40.981	44.396
260514	CENTELLOGRAMA DE PARATIROIDES	54.088	59.005	63.922
260515	CENTELLOGRAMA DE GLANDULAS SALIVALES	24.038	26.224	27.754
260516	CENTELLOGRAMA DE PULMON-PERFUSION O VENTILACION	14.936	16.294	17.245
260517	CENTELLOGRAMA HEPATICO	29.298	31.961	33.826
260520	CENTELLOGRAMA DE BAZO	29.420	32.095	33.967
260521	CENTELLOGRAMA RENAL BILATERAL	29.298	31.961	34.625
260524	CENTELLOGRAMA VIAS LINFATICAS ABDOMINOINGUINALES, AXILARES Y/O MEDIASTINALES	51.096	55.741	58.992
260525	ANGIOGRAFIA RADIOISOTOPICA POR AREA	29.572	32.260	34.142
260526	ESTUDIO DINAMICO RENAL	57.079	62.268	67.458
260527	RADIOCARDIOGRAMA REPOSO	22.532	24.580	26.014
260529	FLEBOGRAFIA RADIOISOTOPICA	29.871	32.586	34.487
260531	DINAMICA DEL TRANSITO ESOFAGO GASTRICO	29.750	32.455	35.159
260532	DINAMICA TRANSITO INTESTINAL	29.750	32.455	34.348
260533	RADIOCARDIOGRAMA REPOSO Y ESFUERZO	35.835	39.202	41.489

Dr. Cuella Antonio
Jefe de Área Control y
Evaluación de Prestaciones
APROSS

DR. LUCIA FERNANDA PAUTA
VICEPRESIDENTA DEL DIRECTORIO
A.PRO.S.S.

Dr. NICOLAS CARVAJAL
Presidente del Directorio
A.Pro.S.S.

0441/23

260535	CENTELLOGRAMA DE PULMON (VENTILACION Y PERFUSION)	57.079	62.268	67.458
260550	SPECT PERFUSION MIOCARDICA / STRESS(Incluye el Tecnecio)	67.113	73.214	79.315
260555	CENTELLOGRAMA CON TC 99 DEOXIGLUCOSA	55.822	60.897	64.449
260563	OTRAS MARCACIONES ESPECIALES (Ciprofloxacina)	52.803	57.604	62.404
260601	SPECT DE CEREBRO	61.551	67.147	72.742
260602	MAPEO LINFATICO C/TG 99 PARA MELANOMA O DETECCION GANGLIO CENTINELA	66.383	72.418	76.642
NEUMONOLOGIA				
280101	ESPIROMETRIA CON O SIN USO DE BRONCODILATADORES	1.652	1.802	1.907
280104	TRAQUEOSCOPIA	1.602	1.748	1.850
280106	BRONCOFIBROSCOPIA CON O SIN VIDEO	11.620	12.676	13.415
280112	ESTUDIO ESPIROMETRICO COMPUTADO	1.926	2.101	2.224
280115	TEST DE CAMINATA	2.896	3.159	3.344

NEUROLOGIA				
290101	ELECTROENCEFALOGRAFIA SIMPLE	1.213	1.324	1.401
290102	ELECTROENCEFALOGRAFIA CON ACTIVACION COMPLEJA	2.357	2.572	2.722
290103	NISTAGMOGRAFIA. ELECTRORETINOGRAMA	2.141	2.336	2.472
290104	VIDEONISTAGMOGRAFIA	7.419	8.094	8.566
290105	ELECTROMIOGRAFIA DE LOS CUATRO MIEMBROS	2.760	3.011	3.187
290106	ELECTROMIOGRAFIA CON VELOCIDAD DE CONDUCT	1.951	2.129	2.253
290112	POTENCIALES EVOCADOS DE CUALQUIER VIA DE CONDUCCION O SENTIDO	2.425	2.645	2.799
290113	POTENCIALES EVOCADOS DE CUALQUIER VIA DE CONDUCCION O SENTIDO INTRAQUIRURGICO	67.264	73.379	77.660
290120	ELECTROENCEFALOGRAMA COMPUTARIZADO	3.898	4.253	4.501
290121	ELECTROMIOGRAFIA COMPUTARIZADA	3.898	4.253	4.501
290128	MAPEO CEREBRAL	3.569	3.893	4.120
290201	POLISOMNOGRAFIA CON OXIMETRIA EN NEONATOS	28.596	31.196	33.016
290202	POLISOMNOGRAFIA CON OXIMETRIA NOCTURNA EN ADULTOS CON PRESION POSITIVA CONTINUA EN LA VIA AEREA	29.261	31.921	33.784
290203	VIDEOMONITOREO EEG PROLONGADO (MInimo 6 horas)	36.890	40.243	42.591

OFTALMOLOGIA				
300106	TONOMETRIA EN NINOS CON ANESTESIA GENERAL	10.549	11.508	12.180
300107	EJERCICIOS ORTOPTICOS POR SESION HASTA 10 POR MES	415	453	479
300108	GONIOSCOPIA	776	847	896
300109	CURVA TENSIONAL -BILATERAL-	1.554	1.696	1.794
300113	RETINOFLUORESCENOGRAMA	3.876	4.228	4.475
300119	OFTALMOSCOPIA INDIRECTA BINOCULAR CON ESQUEMA DE FONDO DE OJO	776	847	896
300120	ESTUDIO DE FIJACION EN EL ESTRABISMO -BI	929	1.013	1.073
300124	TOPOGRAFIA CORNEAL UNI O BILATERAL	2.584	2.819	2.983
300127	ELECTROOCULOGRAMA BILATERAL	2.844	3.103	3.284
300134	ECOMETRIA UNILATERAL	1.554	1.696	1.794
300201	CAMPIMETRIA COMPUTARIZADA	2.584	2.819	2.983
300202	PAQUIMETRIA COMPUTARIZADA	2.584	2.819	2.983
300203	TOMOGRAMA DE COHERENCIA OPTICA	8.093	8.829	9.344
300204	RECUENTO DE CELULAS ENDOTELIALES	4.070	4.440	4.699
300205	PENTACAM	8.553	9.331	9.875

OTORRINOLARINGOLOGIA				
310101	ESTUDIO FUNCIONAL LABERINTICO	447	488	517
310102	AUDIOMETRIA	893	974	1.031
310103	LOGOaudiometria	916	1.000	1.058
310104	PRUEBAS SUPRALIMINARES	625	682	722
310105	SELECCION DE OTOAMPLIFONOS -INCLUYE INFORME MEDICO ORL-	2.142	2.337	2.473
310109	IMPEDANCIOMETRIA	1.051	1.147	1.214
310110	EXAMEN FUNCIONAL DE NARIZ (RINOMANOMETRIA)	1.696	1.850	1.958
310111	EXTRACCION CUERPO EXTRANO EN OIDO	1.960	2.139	2.263
310112	DRENAJE DE HEMATOMA DE TABIQUE NASAL	31.039	33.860	35.836
310113	TAPONAMIENTO NASAL ANTEROPOSTERIOR	2.210	2.411	2.552
310114	LARINGOSCOPIA FIBROSCOPICA	3.680	4.014	4.249
310115	RINOFIBROSCOPIA	3.522	3.842	4.066
310116	CAUTERIZACION NARIZ	717	782	828
310117	OTOEMISIONES ACUSTICAS	2.273	2.480	2.624
310118	POTENCIALES EVOCADOS AUDITIVOS	2.764	3.015	3.191
310201	SELECCION INTEGRAL DE AUDIFONOS	7.042	7.682	8.130
310202	VERIFICACION DE FUNCIONAMIENTO	5.037	5.494	5.815
310203	SEGUIMIENTO DEL PACIENTE CON AUDIFONO	1.163	1.268	1.342
310204	CALIBRACION DE AUDIFONOS (UNILATERAL)	1.696	1.850	1.958
310301	CALIBRACION DE IMPLANTE COCLEAR	3.998	4.361	4.616

RADIOLOGIA				
340101	RADIOSCOPIA SIMPLE	113	123	131
340102	RADIOSCOPIA CON INTENSIFICADOR DE IMAGEN	1.071	1.169	1.237
340103	RADIOSCOPIA CON CIRCUITO CERRADO DE TELEVISION	1.071	1.169	1.237
340104	BLOQUEO RADICULAR FORAMINAL Y/O ARTICULAR GUIADA POR TAC INCLUYE HASTA 2 INFILTRACIONES	12.519	13.658	14.454

DRA. LUCILA FERNANDA PAUTAS
VICEPRESIDENTA DEL DIRECTORIO
A.P.O.S.S.

0441/23

Dr. NICOLAS CARVAJAL
Presidente del Directorio
A.P.O.S.S.

Prof. Graciela E. F. ...
Vocal del Directorio
A.P.O.S.S.

340201	RADIOLOGIA DEL CRANEO, CARA, SENOS PARANASALES O CAVUM	479	523	553
340202	EXPOS. SUBSIGUIENTE	353	385	407
340204	RADIOLOGIA ARTICULACION TEMPOROMANDIBULAR	611	667	706
340205	ORTOPANTOMOGRAMIA (PANORAMICA DE CARA O CRANEO)	1.115	1.217	1.288
340207	TELERRADIOGRAFIA DE CRANEO Y/O PERFIL FACIAL	1.071	1.169	1.237
340208	POR EXPOSICION SUBSIGUIENTE .G	872	951	1.007
340209	RADIOLOGIA DE RAQUIS (COLUMNA)	592	646	684
340210	EXPOS. SUBSIGUIENTE	437	477	505
340211	RADIOLOGIA HOMBRO, HUMERO, PELVIS, CADERA Y FEMUR	592	646	684
340212	EXPOS. SUBSIGUIENTE	437	477	505
340213	RADIOLOGIA ANTEBRAZO, CODO, MANO, RODILLA, PIE, PIERNA, TOBILLO YPIE	592	646	684
340214	MEDICION COMPARATIVA DE MIEMBROS INFERIORES (ORTORADIOGRAFIA)	788	859	909
340217	EXPOS. SUBSIGUIENTE	395	431	456
340218	ESPINOGRAMA COMPLETO	3.883	4.236	4.483
340301	RADIOLOGIA TORAX	567	619	655
340302	EXPOS. SUBSIGUIENTE	437	477	505
340402	ESOFAGO -ESTUDIO SERIADO-	1.046	1.142	1.208
340403	RADIOLOGIA SERIADA GASTRODUODENAL	2.097	2.287	2.421
340404	RADIOLOGIA SERIADA GASTRODUODENAL, TECNICA DOBLE CONTRASTE	2.574	2.808	2.972
340405	RADIOLOGIA SERIADA ESOFAGOGASTRODUODENAL	4.606	5.024	5.317
340407	RADIOLOGIA TRANSITO INTESTINO DELGADO O COLON	1.395	1.522	1.611
340409	RADIOLOGIA COLON POR ENEMA Y EVACUADO	3.925	4.282	4.532
340410	COLON POR ENEMA Y EVACUADO	1.439	1.570	1.662
340411	RADIOLOGIA COLON POR ENEMA E INSUFLADO	4.493	4.901	5.187
340412	RADIOLOGIA COLON POR ENEMA EVACUADO Y DOBLE CONTRASTE	5.060	5.520	5.842
340416	COLANGIOGRAFIA OPERATORIA	832	907	960
340417	COLANGIOGRAFIA OPERATORIA POR C/PLACA	395	431	456
340418	FISTULOCOLANGIOGRAFIA COLANGIOGRAFIA POSOPERATORIA	1.225	1.336	1.414
340419	COLANGIOGRAFIA RETROGRADA POR FIBROSCOPIA	1.225	1.336	1.414
340421	RADIOLOGIA SIMPLE DE ABDOMEN	479	523	553
340422	POR EXPOSICION SUBSIGUIENTE .A	395	431	456
340423	ESTUDIO DE LA DEGLUCION Y DINAMICA DE LA	3.839	4.188	4.432
340424	COLANGIOGRAFIA TRANSPARIETOHEPATICA	3.839	4.188	4.432
340425	REDUCCION NEUMATICA DE INVAGINACION INTESTINAL	13.694	14.939	15.811
340426	TRANSITO ESOFAGOGASTRODUODENAL EN PEDIATRIA	5.758	6.281	6.647
340427	COLON POR ENEMA, SIMPLE, EVACUADO, DOBLE CONTRASTE, EN PEDIATRIA	5.802	6.329	6.698
340428	VIDEODEGLUCION EN NIÑOS/PEDIATRIA	4.799	5.236	5.541
340429	COLONOSCOPIA VIRTUAL	27.615	30.125	31.883
340501	RADIOLOGIA SIMPLE DE ARBOL URINARIO	479	523	553
340502	UROGRAMA EXCRETOR PIELOGRAFIA DESCENDENTE	3.362	3.667	3.881
340503	UROGRAMA EXCRETOR CON ESTUDIO VESICAL PRE Y POSMICCIONAL	4.058	4.426	4.685
340507	CISTOURETROGRAFIA MICCIONAL CISTOURETROGRAFIA ASCENDENTE	3.097	3.379	3.576
340508	CISTOURETROGRAFIA POR ESTUDIO DE INCONTINENCIA	3.097	3.379	3.576
340510	CISTOURETROGRAFIA MICCIONAL DE RELLENO P	1.439	1.570	1.662
340511	CISTOURETROGRAFIA EN NINOS-PEDIATRIA	3.860	4.211	4.457
340601	MAMOGRAFIA C/S PROYECCION AXILAR (BILATERAL)	2.225	2.428	2.569
340604	HISTEROSALPINGOGRAFIA CON COTTE	1.574	1.717	1.817
340611	MAMOGRAFIA DIGITAL-BILATERAL	4.318	4.711	4.986
340904	DACRIOCISTOGRAFIA 3 PLACAS POR ESTUDIO	2.402	2.620	2.773
341001	TOMOGRAMIA AXIAL COMPUTADA CEREBRAL	9.246	10.086	10.675
341002	TOMOGRAMIA AXIAL COMPUTADA CEREBRAL REFORZADA	9.880	10.778	11.407
341004	TOMOGRAMIA AXIAL COMPUTADA OFTALMOLOGICA	9.246	10.086	10.675
341005	TOMOGRAMIA AXIAL COMPUTADA TIROIDEA	9.246	10.086	10.675
341006	TOMOGRAMIA AXIAL COMPUTADA MAMARIA	9.246	10.086	10.675
341007	TOMOGRAMIA AXIAL COMPUTADA GINECOLOGICA	9.246	10.086	10.675
341008	TOMOGRAMIA AXIAL COMPUTADA COMPLETA DE ABDOMEN C/S CONTRASTE	9.880	10.778	11.407
341009	TOMOGRAMIA AXIAL COMPUTADA HEPATOBILIAR ESPLENICA PANCREATICA	9.246	10.086	10.675
341010	TOMOGRAMIA AXIAL COMPUTADA TORACICA C/S CONTRASTE	9.246	10.086	10.675
341011	TOMOGRAMIA AXIAL COMPUTADA VEJIGA Y PROSTATA	9.246	10.086	10.675
341012	TOMOGRAMIA AXIAL COMPUTADA OTROS ORGANOS Y REGIONES C/S CONTRASTE	9.246	10.086	10.675
341013	TOMOGRAMIA AXIAL COMPUTADA DE COLUMNA	9.246	10.086	10.675
341014	TOMOGRAMIA CONE BEAM	7.722	8.424	8.916
341015	TOMOGRAMIA MULTISLICE DE CUALQUIER REGION	16.966	18.508	19.588
341016	TOMOGRAMIA MULTISLICE DE VASOS DE CUALQUIER REGION	16.966	18.508	19.588
341017	ANGIO TAC DE ARTERIAS CORONARIAS	16.966	18.508	19.588
341019	PIELO TAC	16.966	18.508	19.588
341020	BIOPSIA GUIADA POR T.A.C INCLUYE TODO	15.003	16.367	17.322
341021	DRENAJE DE COLECCION GUIADA POR T.A.C	17.098	18.653	19.741
341022	NEFROSTOMIA PERCUTANEA UNILATERAL X TAC	18.756	20.461	21.655
341023	NEFROSTOMIA PERCUTANEA BILATERAL POR TAC	33.756	36.825	38.973
341024	T.A.C. DEL NERVIÓ OPTICO	4.127	4.502	4.764
341029	T.A.C. TRIDIMENSIONAL	19.276	21.028	22.255

Prof. Graciela E. Fontanesi
Vocal del Directorio
A.Pro.S.S.

Dr. Cuella Antonio
Jefatura de Área Control y
Evaluación de Prestaciones
APROSS

DR. LUCILA FERNANDA PAUTASSO
VICEPRESIDENTA DEL DIRECTORIO
A.PRO.S.S.

Cr. NICOLAS CARVAJAL
Presidente del Directorio
A.Pro.S.S.

0441/23

341030	ANGIORESONANCIA DE CUALQUIER ORGANO O REGION	19.276	21.028	22.255
341031	COLANGIORESONANCIA	19.276	21.028	22.255
341032	RESONANCIA CARDIACA	19.276	21.028	22.780
341051	PET TC	111.804	121.968	129.083
341053	PET-COLINA	111.804	121.968	129.083
341054	PET-DOPA	111.804	121.968	129.083
341103	DENSITOMETRIA OSEA TOTAL	2.817	3.074	3.253
341205	RESONANCIA MAGNETICA DE CUELLO	13.589	14.824	15.689
341208	RESONANCIA MAGNETICA DE PELVIS	13.589	14.824	16.060
341209	RESONANCIA MAGNETICA DE MIEMBRO SUP./INF	13.589	14.824	16.060
342001	RESONANCIA MAGNETICA NUCLEAR CEREBRAL	13.589	14.824	16.060
342002	MIELORESONANCIA	21.047	22.960	24.299
342003	URORESONANCIA	22.614	24.670	26.109
342008	RESONANCIA MAGNETICA NUCLEAR COMPLETA DE ABDOMEN	13.589	14.824	16.060
342010	RESONANCIA MAGNETICA NUCLEAR TORACICA	13.589	14.824	16.060
342013	RESONANCIA MAGNETICA NUCLEAR DE COLUMNA	13.589	14.824	16.060
342014	RESONANCIA MAGNETICA NUCLEAR DE ARTICULACIONES	13.589	14.824	16.060
342015	RESONANCIA MAGNETICA NUCLEAR DE MAMAS	19.320	21.076	22.832
342018	RESONANCIA MULTIPARAMETRICA DE PROSTATA	15.440	16.844	18.248
342019	RESONANCIA CON DIFUSION DE CUALQUIER ORGANO O REGION	16.966	18.508	20.051
342020	RESONANCIA CON ESPECTROSCOPIA	30.693	33.483	36.274
342021	RESONANCIA CON TRACTOGRAFIA	26.975	29.427	31.144
342022	RESONANCIA CON PERFUSION	26.975	29.427	31.879
342023	RESONANCIA FUNCIONAL	26.975	29.427	31.879
TERAPIA RADIANTE				
350401	RADIOTERAPIA -MODULO CONVENCIONAL -3D-	465.651	558.781	591.377
350402	IRRADIACION CORPORAL TOTAL (TBI)	339.063	406.876	430.610
350403	BRAQUITERAPIA VAGINAL	203.723	244.468	258.728
350406	RADIOTERAPIA DE INTENSIDAD MODULADA - TRATAMIENTO COMPLETO	1.104.402	1.325.282	1.402.591
350407	RADIOTERAPIA ESTEREO TAXICA FRACCIONADA INTRACRANEAL	1.104.402	1.325.282	1.402.591
350408	RADIOCIRUGIA ESTEREO TAXICA	1.104.402	1.325.282	1.402.591
350409	RADIOT.INTENS.MODULADA -TRA.COMPLETO - MODO F	337.683	405.220	428.857
350410	SBRT EX DACTRAC	1.377.353	1.652.824	1.749.238
350411	BRAQUITERAPIA DE PROSTATA	622.027	746.432	789.974
UROLOGIA				
360102	URETROCISTOFIBROSCOPIA	8.695	9.485	10.039
360110	UROFLUJOMETRIA	2.406	2.625	2.778
360111	ESTUDIO URODINAMICO COMPLETO	3.502	3.820	4.043
360112	URETEROSCOPIA SEMIRRIGIDA Y LITOTRISIA ENDOCORPÓREA	36.158	39.445	41.746
360113	PENEOSCOPIA CON O SIN BIOPSIA	3.637	3.967	4.199
360128	LITOTRISIA EXTRACORPÓREA SIMPLE (CALCULOS DE HASTA 1,5 cm)	48.042	52.410	55.467
360129	LITOTRISIA EXTRACORPÓREA COMPLEJA (CALCULOS DE MAS DE 1,5 cm o MULTIPLES -MAS DE UN LITO)	61.382	66.962	70.869
360130	LITOTRISIA ENDOLUMINAL - (CALCULOS DE URETER PELVIANO - CALCULOS SIN RESPUESTA A LA EXTRACORPÓREA - CALCULOS URETERALES EN PACIENTES CON ALTERACION RENAL Y/O INFECTADOS O COMPLICADOS)	106.762	116.467	123.261
360131	NEFROLITOTOMIA PERCUTANEA PARA CALCULOS CORALIFORMES (INCLUYE INTERNACION)	110.088	120.096	127.101
TRASPLANTES				
370101	ABLACION CARDIACA	222.479	242.704	256.862
370102	TRASPLANTE CARDIACO	3.760.299	4.102.144	4.341.436
370110	PRE-TRASPLANTE CARDIACO ADULTO	424.960	463.593	490.636
370111	PRE-TRASPLANTE CARDIACO PEDIATRICO	422.702	461.129	488.028
370120	POST-TRASPLANTE CARDIACO	36.232	39.525	41.831
370201	ABLACION PULMONAR	222.479	242.704	256.862
370202	TRASPLANTE PULMONAR	2.818.027	3.074.211	3.253.540
370203	TRASPLANTE BIPULMONAR	3.337.142	3.640.519	3.852.882
370210	PRE-TRASPLANTE PULMONAR ADULTO	273.820	298.713	316.138
370211	PRE-TRASPLANTE PULMONAR PEDIATRICO	296.637	323.604	342.480
370220	POST-TRASPLANTE PULMONAR	44.504	48.550	51.382
370301	ABLACION CARDIOPULMONAR	222.479	242.704	256.862
370302	TRASPLANTE CARDIOPULMONAR	4.560.759	4.975.374	5.265.604
370310	PRE-TRASPLANTE CARDIOPULMONAR ADULTO	422.702	461.129	488.028
370311	PRE-TRASPLANTE CARDIOPULMONAR PEDIATRICO	422.702	461.129	488.028
370320	POST-TRASPLANTE CARDIOPULMONAR	44.504	48.550	51.382
370401	ABLACION HEPATICA	222.479	242.704	256.862
370402	TRASPLANTE HEPATICO CON DONANTE CADAVERICO	5.071.385	5.532.419	5.855.144
370403	TRASPLANTE HEPATICO ADULTO CON DONANTE RELACIONADO	5.265.261	5.743.921	6.078.983
370404	TRASPLANTE HEPATICO PEDIATRICO CON DONANTE CADAVER	4.931.550	5.379.873	5.693.699
370405	TRASPLANTE HEPATICO PEDIATRICO CON DONANTE RELACIO	5.956.179	6.497.549	6.876.679
370406	PRE- TRASPLANTE HEPATICO DONANTE CADAVERICO	336.399	366.981	388.388
370410	PRE- TRASPLANTE HEPATICO ADULTO DONANTE RELACIONAD	336.399	366.981	388.388
370411	PRE-TRASPLANTE HEPATICO PEDIATRICO DONANTE CADAVER	336.399	366.981	388.388
370412	PRE-TRASPLANTE HEPATICO PEDIATRICO CON DONANTE REL	336.399	366.981	388.388

DRA. LUCILA FERNANDA PAUTASSO
 VICEPRESIDENTA DEL DIRECTORIO
 A.PRO.S.S.

044 1 / 23

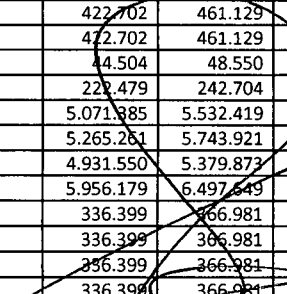
Gr. NICOLAS CARVAJAL
 Presidente del Directorio
 A.Pro.S.S.

Dra. Lucila E. F. Pautasso
 Vocal del Directorio
 A.PRO.S.S.

370413	PRE-TRASPLANTE HEPATICO PEDIATRICO DONANTE RELACIONADO (DADOR)	292.182	318.744	337.338
370420	POST-TRASPLANTE HEPATICO	43.590	47.552	50.326
370501	ABLACION DE RIÑON Y URETER	222.479	242.704	256.862
370502	TRASPLANTE RENAL	1.406.353	1.534.203	1.623.699
370510	PRE-TRASPLANTE RENAL C/ DONANTE CADAVERICO	229.469	250.329	264.932
370511	PRE-TRASPLANTE RENAL C/ DONANTE VIVO RECEPTOR	237.306	258.880	273.981
370512	PRE-TRASPLANTE RENAL C/ DONANTE VIVO DADOR	281.031	306.579	324.463
370520	POST-TRASPLANTE RENAL	34.819	37.985	40.201
370601	TRASPLANTE HEPATO-RENAL	7.038.407	7.678.262	8.126.161
370610	PRE-TRASPLANTE HEPATO-RENAL	358.915	391.544	414.384
370620	POST-TRASPLANTE HEPATO-RENAL	43.590	47.552	50.326
370701	ABLACION DE PANCREAS	222.479	242.704	256.862
370702	TRASPLANTE RENOPANCREATICO	5.833.822	6.364.170	6.735.413
370710	PRE-TRASPLANTE RENOPANCREATICO	272.643	297.429	314.779
370720	POST-TRASPLANTE RENOPANCREATICO	43.590	47.552	50.326
370801	TRASPLANTE CARDIO-RENAL	4.865.611	5.307.939	5.617.569
370810	PRE-TRASPLANTE CARDIO-RENAL	410.203	447.494	473.598
370820	POST-TRASPLANTE CARDIO-RENAL	44.504	48.550	51.382
370901	ABLACION DE CORNEA	22.252	24.275	25.691
370902	TRASPLANTE DE CORNEA	290.930	317.378	335.892
371001	TRASPLANTE ALOGENICO RELACIONADO DE MEDULA OSEA	4.029.380	4.395.688	4.652.103
371002	TRASPLANTE DE MEDULA OSEA CON DONANTE DE BANCO	6.140.785	6.699.038	7.089.816
371010	PRE-TRASPLANTE DE MEDULA OSEA (DONANTE+RECEPTOR)	170.282	185.762	196.598
371020	POST-TRASPLANTE MEDULA OSEA	37.083	40.455	42.814
371051	ENFERMEDAD INJERTO CONTRA HUESPED -TRASPLANTE MEDU	2.530.119	2.760.130	2.921.138
372001	TRASPLANTE AUTOLOGO DE MEDULA OSEA	3.324.938	3.627.205	3.838.792
372002	EVALUACION PRETRANSPLANTE DE MEDULA OSEA	70.794	77.230	81.735
372003	CRIOPRESERVACION DE MEDULA OSEA Y STEM CELLS CON FACTORES ESTIMULANTES DE COLONIAS	515.505	562.370	595.175
374002	TRASPLANTE DE PANCREAS	4.327.366	4.720.763	4.996.141
374010	PRE- TRASPLANTE DE PANCREAS	259.559	283.155	299.672
374020	CONTROL POST-TRANSPLANTE PANCREATICO	44.504	48.550	51.382
TRATAMIENTOS ESPECIALES				
380101	PUVATERAPIA (POR SESION)	1.195	1.304	1.380
380102	FOTOTERAPIA (POR SESION)	1.274	1.390	1.471
380201	CAMARA HIPERBARICA	7.611	8.303	8.788
INTERNACION				
400101	DIA DE INTERNACION EN UTI/UCO ADULTO	86.249	94.090	99.578
400102	DIA DE INTERNACION EN UTI PEDIATRICA	86.249	94.090	99.578
400103	INTERNACION EN UTI/UCO CON ARM COMPLEJA ADULTO	96.599	105.380	111.528
400104	INTERNACION EN UTI CON ARM COMPLEJA PEDIATRICA	96.599	105.380	111.528
400106	INTERNACION EN UCI NEONATAL	24.462	26.686	28.243
400107	INTERNACION EN UCI ADULTO	21.787	23.767	25.154
410201	MODULO CLINICO DE INTERNACION NEONATOLOGICO	51.902	56.620	59.923
410204	ADICIONAL POR USO DE ASISTENCIA RESPIRATORIA MECANICA DE ALTA FRECUENCIA EN LA INTERNACION	12.231	13.343	14.121
410205	INTERNACION NEONATOLOGICA CON NEUROPROTECCION POR HIPOTERMIA	72.289	78.861	83.461
PRESTACIONES SANATORIALES Y DE ENFERMERIA				
430101	UNA CAMA EN HABIT. DE DOS C/BAÑO	46.319	50.530	53.477
430104	MODULO DE ATENCION PACIENTE CRITICO DE SALUD MENTAL	92.581	100.997	106.889
430106	UNA CAMA PARA ACOMPAÑANTE	7.297	7.960	8.425
430108	CAMA CON AISLAMIENTO	49.098	53.561	56.686
430109	INTERNACION BREVE OBSERVACION EN GUARDIA O PISO HASTA 8 HS.	6.264	6.833	7.232
430110	INTERNACION BREVE PARA PERFUSION DE DROGAS NO ONCOLOGICAS	5.180	5.651	5.981
430111	INTERNACION BREVE PARA AT. ODONTO EN DISCAPACIDAD	30.563	33.341	35.286
430201	CURACIONES	692	755	799
430205	ADICIONAL POR UTILIZACION DE INSUMOS Y DESCARTABLES ESPECIFICOS EN LA INTERNACION PEDIATRICA	19.133	20.872	22.090
430303	GOTEO DROGAS QUIMIOTERAPIA AMBULATORIA	6.742	7.355	7.784
430304	GOTEO DROGAS QUIMIOTERAPIA CON INTERNACION	13.516	14.745	15.605
430310	MOD. DE ATENCION MEDICA DEL PTE NEOPLASICO TTO POR CITOSTATICOS Y/O TERAPIAS BLANCO DIRIGIDA	29.316	32.248	34.300
430312	ADICIONAL POR INFORMACION DE FARMACOVIGILANCIA	868	947	1.002
MODULOS DE PREVENCIÓN-CONTROL ANUAL				
440101	MUJERES-POBLACION LGBTBIQ+ MENORES DE 40 AÑOS - CONTROL ANUAL	41.376	45.138	47.771
440102	MUJERES-POBLACION LGBTBIQ+ MAYORES DE 40 AÑOS - CONTROL ANUAL	52.146	56.887	60.205
440201	HOMBRES-POBLACION LGBTBIQ+ MENORES DE 40 AÑOS - CONTROL ANUAL	26.640	29.062	30.757
440202	HOMBRES-POBLACION LGBTBIQ+ MAYORES DE 40 AÑOS - CONTROL ANUAL	28.908	31.536	33.375
4460503	INTERNACION PARA CUIDADOS PALIATIVOS ONCOLOGICOS - POR DIA	15.396	16.795	17.775

Prof. Graciela E. Fontana
Vocal del Directorio
A. Pro. S.S.

Dr. Cuella Antonio
Jefatura de Área Control y
Evaluación de Prestaciones
APROSS

DRA. LUCILA FERNANDA PAUTASSO
VICEPRESIDENTA DEL DIRECTORIO
A. PRO. S.S.

Dr. NICOLAS CARVAJAL
Presidente del Directorio
A. Pro. S.S.

044 1 / 23

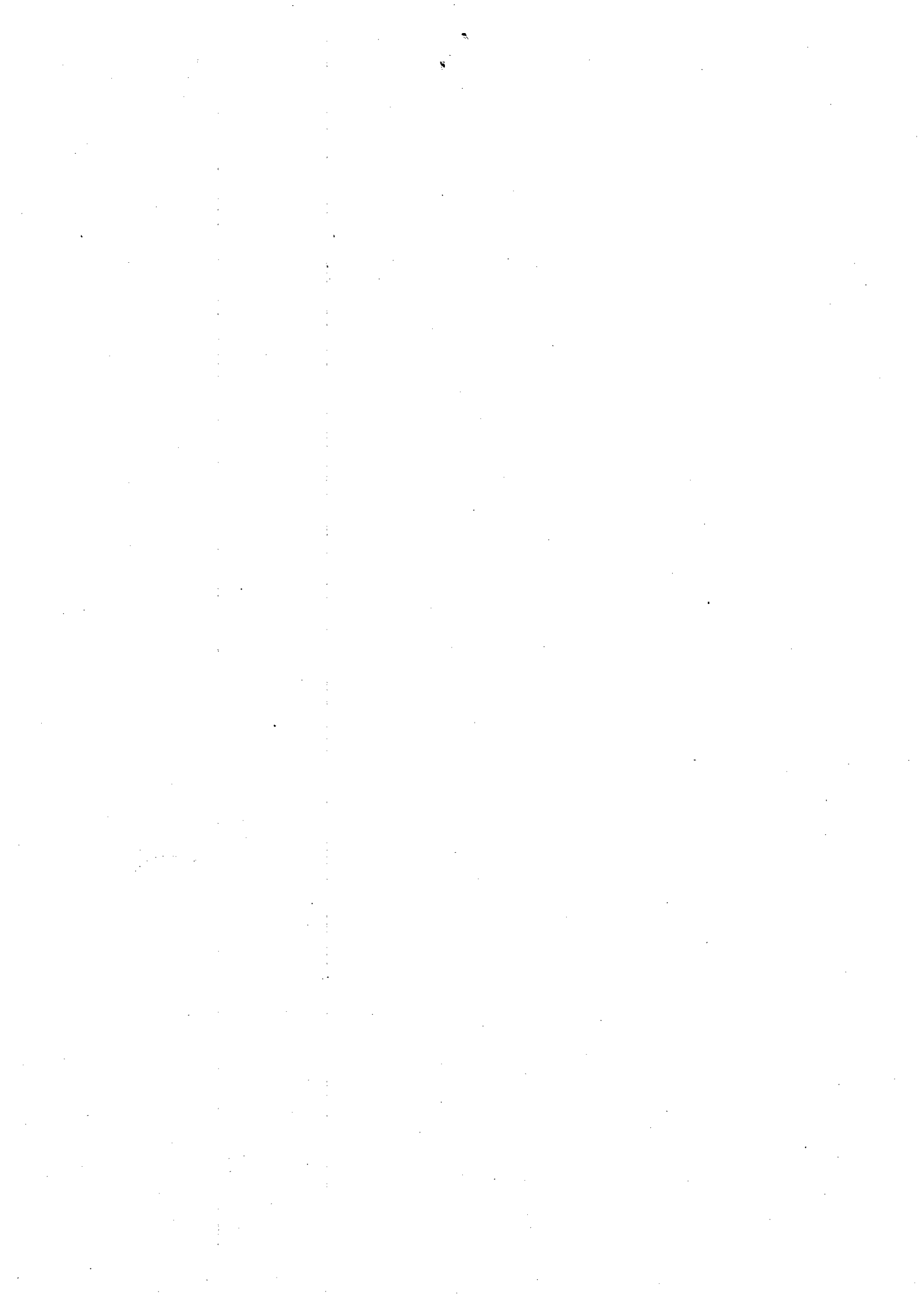

CÓDIGO	Descripción	JULIO		AGOSTO		SEPTIEMBRE	
		Arancel base	Arancel máximo	Arancel base	Arancel máximo	Arancel base	Arancel máximo
420101	CONSULTA CLINICA MEDICA	\$ 2.174,00	\$ 4.022,00	\$ 2.190,00	\$ 4.189,00	\$ 2.356,00	\$ 4.359,00
420102	CONSULTA PEDIATRICA	\$ 2.174,00	\$ 4.022,00	\$ 2.190,00	\$ 4.189,00	\$ 2.356,00	\$ 4.359,00
420103	CONSULTA GINECOLOGICA	\$ 2.174,00	\$ 4.022,00	\$ 2.190,00	\$ 4.189,00	\$ 2.356,00	\$ 4.359,00
420104	CONSULTA MEDICA OBSTETRICIA	\$ 2.174,00	\$ 4.022,00	\$ 2.190,00	\$ 4.189,00	\$ 2.356,00	\$ 4.359,00
420105	CONSULTA DERMATOLOGIA	\$ 2.174,00	\$ 4.022,00	\$ 2.190,00	\$ 4.189,00	\$ 2.356,00	\$ 4.359,00
420106	CONSULTA OFTALMOLOGIA	\$ 2.174,00	\$ 4.022,00	\$ 2.190,00	\$ 4.189,00	\$ 2.356,00	\$ 4.359,00
420107	CONSULTA OTORRINOLARINGOLOGIA	\$ 2.174,00	\$ 4.022,00	\$ 2.190,00	\$ 4.189,00	\$ 2.356,00	\$ 4.359,00
420109	CONSULTA GASTROENTEROLOGIA	\$ 2.174,00	\$ 4.022,00	\$ 2.190,00	\$ 4.189,00	\$ 2.356,00	\$ 4.359,00
420110	MODULO 1 -ATENCION ONCOLOGICA -PRIMERA VEZ-	\$ 4.400,00	\$ 4.400,00	\$ 4.840,00	\$ 4.840,00	\$ 5.148,00	\$ 5.178,80
420111	MODULO 2 -ATENCION ONCOLOGICA -ULTERIORES-	\$ 1.670,00	\$ 1.670,00	\$ 1.837,00	\$ 1.837,00	\$ 1.953,90	\$ 1.965,59
420116	CONSULTA UROLOGICA	\$ 2.174,00	\$ 4.022,00	\$ 2.190,00	\$ 4.189,00	\$ 2.356,00	\$ 4.359,00
420117	CONSULTA NEFROLOGIA	\$ 2.174,00	\$ 4.022,00	\$ 2.190,00	\$ 4.189,00	\$ 2.356,00	\$ 4.359,00
420118	CONSULTA TRAUMATOLOGICA	\$ 2.174,00	\$ 4.022,00	\$ 2.190,00	\$ 4.189,00	\$ 2.356,00	\$ 4.359,00
420119	CONSULTA CARDIOLOGICA	\$ 2.174,00	\$ 4.022,00	\$ 2.190,00	\$ 4.189,00	\$ 2.356,00	\$ 4.359,00
420121	CONSULTA NEUROLOGIA	\$ 2.174,00	\$ 4.022,00	\$ 2.190,00	\$ 4.189,00	\$ 2.356,00	\$ 4.359,00
420122	CONSULTA VASCULAR PERIFERICO	\$ 2.174,00	\$ 4.022,00	\$ 2.190,00	\$ 4.189,00	\$ 2.356,00	\$ 4.359,00
420123	CONSULTA FLEBOLOGIA	\$ 2.174,00	\$ 4.022,00	\$ 2.190,00	\$ 4.189,00	\$ 2.356,00	\$ 4.359,00
420124	CONSULTA INFECCIOLOGIA	\$ 2.174,00	\$ 4.022,00	\$ 2.190,00	\$ 4.189,00	\$ 2.356,00	\$ 4.359,00
420125	CONSULTA REUMATOLOGIA	\$ 2.174,00	\$ 4.022,00	\$ 2.190,00	\$ 4.189,00	\$ 2.356,00	\$ 4.359,00
420126	CONSULTA ENDOCRINOLOGIA	\$ 2.174,00	\$ 4.022,00	\$ 2.190,00	\$ 4.189,00	\$ 2.356,00	\$ 4.359,00
420127	CONSULTA HEMATOLOGIA	\$ 2.174,00	\$ 4.022,00	\$ 2.190,00	\$ 4.189,00	\$ 2.356,00	\$ 4.359,00
420128	CONSULTA CIRUGIA GENERAL	\$ 2.174,00	\$ 4.022,00	\$ 2.190,00	\$ 4.189,00	\$ 2.356,00	\$ 4.359,00
420129	CONSULTA NEUROCIRUGIA	\$ 2.174,00	\$ 4.022,00	\$ 2.190,00	\$ 4.189,00	\$ 2.356,00	\$ 4.359,00
420130	CONSULTA NEUMONOLOGIA	\$ 2.174,00	\$ 4.022,00	\$ 2.190,00	\$ 4.189,00	\$ 2.356,00	\$ 4.359,00
420131	CONSULTA ALERGIA E INMUNOLOGIA	\$ 2.174,00	\$ 4.022,00	\$ 2.190,00	\$ 4.189,00	\$ 2.356,00	\$ 4.359,00
420132	CONSULTA DE GUARDIA	\$ 2.174,00	\$ 4.022,00	\$ 2.190,00	\$ 4.189,00	\$ 2.356,00	\$ 4.359,00
420134	CONSULTA GENETICA	\$ 2.174,00	\$ 4.022,00	\$ 2.190,00	\$ 4.189,00	\$ 2.356,00	\$ 4.359,00
420501	CONSULTA PRE-ANESTESICA	\$ 3.000,00	\$ 3.000,00	\$ 3.300,00	\$ 3.300,00	\$ 3.510,00	\$ 3.510,00
420502	CONSULTA TRATAMIENTO DEL DOLOR	\$ 3.000,00	\$ 3.000,00	\$ 3.300,00	\$ 3.300,00	\$ 3.510,00	\$ 3.510,00
420503	CONSULTA TRATAMIENTO DEL DOLOR-SUBSIGUIENTES	\$ 3.000,00	\$ 3.000,00	\$ 3.300,00	\$ 3.300,00	\$ 3.510,00	\$ 3.510,00
420135	CONSULTA CARDIOLOGIA PEDIATRICA	\$ 2.174,00	\$ 4.022,00	\$ 2.190,00	\$ 4.189,00	\$ 2.356,00	\$ 4.359,00
420136	CONSULTA CIRUGIA CARDIACA	\$ 2.174,00	\$ 4.022,00	\$ 2.190,00	\$ 4.189,00	\$ 2.356,00	\$ 4.359,00
420137	CONSULTA CIRUGIA DE CABEZA Y CUELLO	\$ 2.174,00	\$ 4.022,00	\$ 2.190,00	\$ 4.189,00	\$ 2.356,00	\$ 4.359,00
420138	CONSULTA CIRUGIA PEDIATRICA	\$ 2.174,00	\$ 4.022,00	\$ 2.190,00	\$ 4.189,00	\$ 2.356,00	\$ 4.359,00
420139	CONSULTA CIRUGIA TORACICA	\$ 2.174,00	\$ 4.022,00	\$ 2.190,00	\$ 4.189,00	\$ 2.356,00	\$ 4.359,00
420141	CONSULTA GASTROENTEROLOGIA PEDIATRICA	\$ 2.174,00	\$ 4.022,00	\$ 2.190,00	\$ 4.189,00	\$ 2.356,00	\$ 4.359,00
420140	CONSULTA ENDOCRINOLOGIA PEDIATRICA	\$ 2.174,00	\$ 4.022,00	\$ 2.190,00	\$ 4.189,00	\$ 2.356,00	\$ 4.359,00
420142	CONSULTA MEDICINA PALIATIVA	\$ 2.174,00	\$ 4.022,00	\$ 2.190,00	\$ 4.189,00	\$ 2.356,00	\$ 4.359,00
420143	CONSULTA NEFROLOGIA PEDIATRICA	\$ 2.174,00	\$ 4.022,00	\$ 2.190,00	\$ 4.189,00	\$ 2.356,00	\$ 4.359,00
420144	CONSULTA NEUMONOLOGIA PEDIATRICA	\$ 2.174,00	\$ 4.022,00	\$ 2.190,00	\$ 4.189,00	\$ 2.356,00	\$ 4.359,00
420145	CONSULTA NEUROLOGIA PEDIATRICA	\$ 2.174,00	\$ 4.022,00	\$ 2.190,00	\$ 4.189,00	\$ 2.356,00	\$ 4.359,00
420146	CONSULTA NUTRICION MEDICA	\$ 2.174,00	\$ 4.022,00	\$ 2.190,00	\$ 4.189,00	\$ 2.356,00	\$ 4.359,00
420147	CONSULTA ONCOHEMATOLOGIA PEDIATRICA	\$ 2.174,00	\$ 4.022,00	\$ 2.190,00	\$ 4.189,00	\$ 2.356,00	\$ 4.359,00
420148	CONSULTA REHABILITACION MEDICA	\$ 2.174,00	\$ 4.022,00	\$ 2.190,00	\$ 4.189,00	\$ 2.356,00	\$ 4.359,00
420149	CONSULTA TOXICOLOGICA	\$ 2.174,00	\$ 4.022,00	\$ 2.190,00	\$ 4.189,00	\$ 2.356,00	\$ 4.359,00
420504	CONSULTA PREQUIRURGICA	\$ 2.174,00	\$ 4.022,00	\$ 2.190,00	\$ 4.189,00	\$ 2.356,00	\$ 4.359,00
420505	INTERCONSULTA ESPECIALIZADA EN INTERNACION	\$ 2.174,00	\$ 4.022,00	\$ 2.190,00	\$ 4.189,00	\$ 2.356,00	\$ 4.359,00

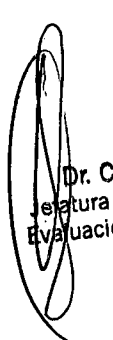
Dr. Cuella Antonio
 Jefe de Área Control y
 Evaluación de Prestaciones
 APROSS

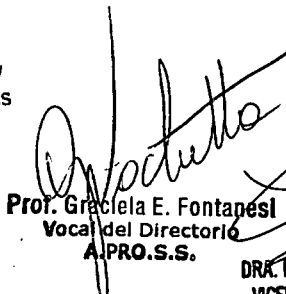
Prof. Graciela E. Fontanesi
 Vocal del Directorio
 A.PRO.S.S.

DRA. LUCILA FERNANDA PAUTASSO
 VICEPRESIDENTA DEL DIRECTORIO
 A.PRO.S.S.

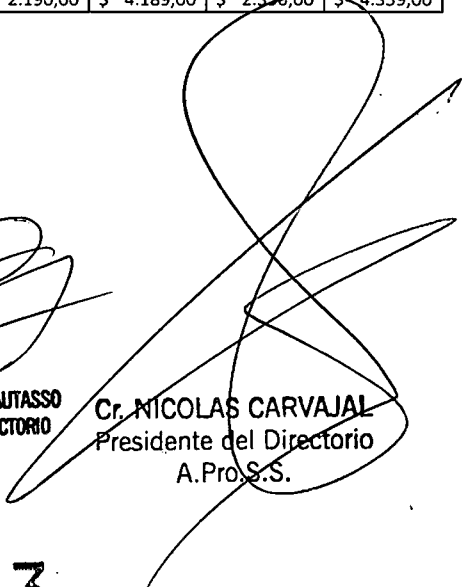
Cr. NICOLAS CARVAJAL
 Presidente del Directorio
 A.Pro.S.S.

044 1 / 23

