

CÓRDOBA, 09 ABR 2024

VISTO: El Expediente N° 0088-099858/2013 de la Administración Provincial del Seguro de Salud (APROSS), Resolución N° 0056/24, y

Que conforme surge de informe de la Dirección General de Prestaciones Asistenciales y Control de Gestión, se propicia en esta instancia la modificación de los valores vigentes al Nomenclador General de APROSS para los Hospitales e Instituciones de salud en general de naturaleza pública en la provincia.

Que, las prestaciones brindadas por estos centros de salud se encuentran incluidas en el Nomenclador General de Prestaciones Asistenciales que utilizan todos los prestadores institucionales, motivo por el cual las validaciones realizadas se corresponden con esta codificación.

Que, en cuanto a la composición de aranceles para la valorización de estos códigos, resulta procedente exceptuar de su cuantificación lo relativo al recurso humano de los profesionales efectores, ya que reciben su remuneración por parte del Estado Provincial o Municipal según corresponda.

Que, con fecha 21 de marzo de 2024 mediante Resolución N° 0056/24, esta Administración aprobó el último incremento general del Nomenclador Prestacional de APROSS

Que en consideración a los valores allí aprobados, la citada Dirección sugiere reconocer el sesenta y cinco por ciento (65%) de cada código con retroactividad al 1° de enero de 2024, aplicable a las prestaciones efectuadas por los Hospitales, Dispensarios, Centros de Atención Primaria e Instituciones de salud en general de naturaleza pública en la provincia, en ese sentido acompaña el Anexo Único que forma parte de la presente.

Que en el marco de las acciones previstas por el artículo 26, incisos a), n) y u) de la Ley N° 9277, el Directorio de esta APROSS cuenta con las atribuciones y deberes de planificar, organizar, administrar y asegurar el financiamiento del sistema, aprobar el Menú Prestacional a brindar a sus afiliados y realizar todos aquellos actos que resulten necesarios y conducentes a la consecución de los fines específicos de la entidad.

Que la Subdirección Asuntos Legales manifiesta que lo planteado resulta procedente en salvaguarda de la salud y calidad asistencial de los afiliados de esta Administración, a tenor de lo normado por la Constitución Nacional, Tratados Internacionales con Jerarquía Constitucional -artículo 75 inciso 22-, Constitución de la Provincia de Córdoba -artículos 19 y 59-.

Por ello, lo dispuesto por la Ley N° 9277 y lo dictaminado por la Subdirección Asuntos Legales con N° 184/24;

EL DIRECTORIO DE LA ADMINISTRACIÓN PROVINCIAL DEL SEGURO DE SALUD
RESUELVE:

Artículo 1°.- ACTUALIZASE el valor de los códigos del Nomenclador Prestacional de esta Administración para los Hospitales, Dispensarios, Centros de Atención Primaria e Instituciones de salud en general de naturaleza pública en la provincia de Córdoba, con vigencia a partir del 1° de enero de 2024, en los términos del Anexo Único que forma parte integrante del presente acto, en virtud de los considerandos expuestos.-

0070/24

Artículo 2º.- INSTRUYASE a la Dirección General de Prestación Asistencial y Control de Gestión, Dirección de Administración, Área de Comunicaciones y Subdirección Tecnologías de Información y Procesos, a tomar las medidas pertinentes, según corresponda, a efectos de implementar lo dispuesto precedentemente.-

Artículo 3º.- PROTOCOLICESE, comuníquese, notifíquese y ARCHIVESE.-

RESOLUCION

Nº 0070/24

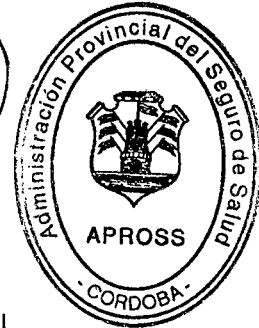

DR. PABLO VENTURUZZI
PRESIDENTE DEL DIRECTORIO
A.PRO.S.S.

A.PRO.S.S. DIV. DESPACHO
Redactó
Confeccionó <i>LDC</i>
Controló <i>[Signature]</i>
<i>[Signature]</i>

WALTER VILLARREAL
Vocal del Directorio
A.PRO.S.S.

Dr. Sebastián García Petri
Vocal del Directorio
A.Pro.S.S

Prof. Enrique Mitanesi
Vocal del Directorio
A.PRO.S.S.

NOMENCLADOR APROSS

ANEXO ÚNICO

Código	Descripción	Valor
OPERACIONES EN EL SISTEMA NERVIOSO		
010101	MALFORMACIONES CONGÉNITAS -ENCEFALOMENINGOCELE-	\$ 1.237.187
010102	TRATAMIENTO QUIRÚRGICO CRANEOSTENOSIS	\$ 1.237.187
010103	CRANEOPLASTIAS CON INJERTO ÓSEO O PROTÉSICO	\$ 795.376
010104	REDUCCIÓN ABIERTA DE FRACTURA DE CRÁNEO	\$ 795.376
010105	ESCISIÓN DE LESIÓN TUMORAL INFECCIOSA-TUMOR ÓSEO DE CALOTA	\$ 441.924
010106	DESCOMPRESIÓN ORBITARIA UNILATERAL	\$ 991.087
010108	CIRUGIA TRATAMIENTO DE TUMORES ÓSEOS DE ÓRBITA Y SENOS, CON o SIN CRANEOPLASTÍA	\$ 1.029.589
010109	CIRUGÍA RESECTIVA PARA TRATAMIENTO DE EPILEPSIA	\$ 1.917.641
010201	VENTRICULOCISTERNOSTOMIAS ENDOSCÓPICA	\$ 1.590.681
010202	DERIVACION VENTRICULO-AURICULA DERECHA	\$ 1.060.474
010203	REVISION DE VALVULAS DERIVATIVAS O RESTITUCION PARCIAL O TOTAL	\$ 839.553
010205	TRACTOTOMIA ESPINOTALAMICA TRIGEMINAL O MESENCEFAL	\$ 1.502.366
010206	TRATAMIENTO QUIRURGICO DE LOS ANEURISMAS Y MALFORMACIONES	\$ 2.061.045
010207	EVACUACION POR PUNCION DE COLECCION INTERCEREBRAL EPIDURAL SUBDURAL Y-O SUBARACNOIDEA	\$ 573.729
010208	CRANEOTOMIA EXPLORADORA-EVACUACION DE HEMATOMAS O COLECCIONES-EXTRACCION DE CUERPO EXTRANO	\$ 1.272.540
010209	REPARACION PLASTICA DE SENOS CRANEALES	\$ 2.116.646
010210	ESCISION DE LESION TUMORAL INTRACRANEANA	\$ 1.063.688
010211	DRENAJE VENTRICULAR CONTINUO -COMO UNICA OPERACION-	\$ 526.165
010212	USO DE ASPIRADOR ULTRASONICO Y/O USO DE CRANEOTOMO	\$ 170.864
010213	CIRUGIA ESTEREOTAXICA	\$ 793.654
010214	PUNCION DIAGNOSTICA O TERAPEUTICA DE VENTRICULO POR TREPANACION	\$ 533.768
010215	PUNCION TRANSFONTANELAR DE VENTRICULOS O SUBDURAL	\$ 526.165
010216	COLOCACION DE SET PARA MONITOREO DE PRESION INTRACRANEANA -COMO UNICA OPERACION-	\$ 537.623
010217	COLOCACION DE NEUROESTIMULADOR	\$ 543.733
010219	RECARGA PARA BOMBA DE INFUSION	\$ 139.796
010220	COLOCACION DE BOMBA DE INFUSION DE MEDICAMENTOS INTRATECALES	\$ 543.733
010221	RECALIBRACION DE BOMBA DE INFUSION DE MEDICAMENTOS INTRATECALES	\$ 3.274
010301	REPARACION DE DEFECTOS CONGENITOS DEL COMPLEJO MENINGOMEDULAR- (MENIGO Y MIELOMENINGOCELE)	\$ 1.325.592
010311	CIRUGIA TRATAMIENTO DE TUMORES INTRADURALES EXTRAMEDULARES DEL RAQUIS CON O SIN MONITOREO	\$ 612.656
010303	EXTIRPACION O LIGADURA DE ANEURISMAS O MALFORMACIONES ARTERIOVENOSAS MEDULARES	\$ 1.406.636
010304	CORDOTOMIA ESPINOTALAMICA, ANTERIOR, POSTERIOR, MI	\$ 1.406.636
010305	RIZOTOMIA RADICOTOMIA POSTERIOR	\$ 1.060.474
010309	PUNCION LUMBAR CON O SIN MANOMETRIA	\$ 27.719
010310	VERTEBROPLASTIAS QUIRURGICA POR CUALQUIER VIA	\$ 341.691
010401	NEUROTOMIA O DESCOMPRESION RETROGASERIANA TRIGEMINAL	\$ 662.861
010402	NEUROLISIS DEL TRIGEMINO	\$ 257.396
010405	NEUROTOMIA DEL SUPRAORBITARIO, INFRAORBITARIO, DEN	\$ 280.486
010406	NEUROTOMIA SELECTIVA DEL FACIAL O DEL GLOSOFARINGEO O NEUMOGASTRICO CERVICAL	\$ 261.271
010407	INJERTO Y/O ANASTOMOSIS DE NERVIOS FACIALES HIPOGLOSOS ESPINALES Y SIMILARES	\$ 795.376
010409	DREZOTOMIA POSTERIOR	\$ 493.546
010410	NEUROTOMIA SELECTIVA EXTRAMEDULAR	\$ 229.464
010501	TRATAMIENTO QUIRURGICO POR PATOLOGIA DEL PLEXO CERVICOBRAQUIAL	\$ 795.376
010502	TRATAMIENTO QUIRURGICO POR PATOLOGIA DEL PLEXO LUMBOSACRO	\$ 795.376
010503	NEUROGRAFIA INJERTO TUBULIZACION ESCISION DE LESION TUMORAL DEL NERVIOS PERIFERICO	\$ 146.626
010504	TRANSPOSICION DEL CUBITAL	\$ 265.206
010505	DESCOMPRESION DEL MEDIANO A NIVEL DEL TUNEL CARPIANO	\$ 221.078
010506	ESCISION DE LESION TUMORAL DE NERVIOS PERIFERICO	\$ 353.530
010507	NEUROLISIS NERVIOS PERIFERICO CUALQUIER METODO	\$ 236.113
010602	SIMPLECTOMIA CERVICAL TORACICA O LUMBAR CUALQUIER VIA	\$ 662.861
010702	PAN ARTERIOGRAFIA CEREBRAL POR CATETERISMO	\$ 171.782
010703	ARTERIOGRAFIA CAROTIDEA O VERTEBRAL	\$ 159.114

WALTER VILLARREAL
Vocal del Directorio
A.PRO.S.S.

Dr. Sebastián García Petrini
Vocal del Directorio
A.PRO.S.S.

Dr. Graciela E. Fontanesi
Vocal del Directorio
A.PRO.S.S.

Dr. Pablo Venturini
Presidente del Directorio
A.PRO.S.S.

0070/24

010707	INFUSION INTRATECAL O EN CANAL MEDULAR DE CITOSTATICOS	\$ 96.455
010708	TRATAMIENTO ENDOVASCULAR DE ANEURISMAS CRANEALES CON EMBOLIZACIONES TERAPEUTICAS O MICROLISIS	\$ 1.059.610
010709	VERTEBROPLASTIA LAMINAR POR INYECCION DE HISTACRILATO	\$ 341.691
010710	MODULO DE STROKE (INCLUYE STENT, MATERIALES Y DESCARTABLES) CON AUTORIZACION PREVIA	\$ 1.774.476
010711	ABLACION DE NERVIOS CRANEALES POR RADIOFRECUENCIA	\$ 355.748
OPERACIONES EN EL APARATO DE LA VISION		
020101	EXENTERACION DEL CONTENIDO ORBITARIO	\$ 102.685
020102	NEUROTOMIA DEL NERVIOS OPTICOS	\$ 77.725
020103	ORBITOTOMIA CON ESCISION DE LESION DE ORBITA EXPLORACION EXTRACCION DE CUERPO EXTRANO BIOPSIADRENAJE	\$ 143.525
020105	REPARACION PLASTICA DE LA ORBITA CON O SIN INJERTO DE PIEL	\$ 125.579
020106	ENUCLEACION O EVISCERACION DEL GLOBO OCULAR	\$ 119.550
020107	ASPIRACION LAVADO E IMPLANTE DEL VITREO	\$ 52.674
020108	VITRECTOMIA	\$ 243.613
020109	TRATAMIENTO QUIRURGICO CORRECTIVO DEL ESTRABISMO	\$ 161.411
020201	RECONSTRUCCION TOTAL DEL PARPADO TECNICA DE HUGJES O SIMILAR	\$ 71.778
020202	BLEFAROPLASTIA	\$ 35.883
020203	BLEFARORRAFIA PARCIAL O TOTAL	\$ 21.232
020204	BLEFAROCALASIS	\$ 22.704
020205	ESCISION DE LESION DE PARPADOS BLEFAROTOMIA BLEFAROTOMIA	\$ 21.232
020206	TRATAMIENTO DEL BLEFAROSPASMO CON TOXINA BOTULINICA NO INCLUYE MEDICAMENTO	\$ 40.495
020301	CONJUNTIVOPLASTIA-PTERIGION-CHALAZION	\$ 60.662
020302	ESCISION DE LESION CONJUNTIVA	\$ 27.011
020303	INTRODUCCION DE SUSTANCIAS TERAPEUTICAS SUBCONJUNTIVALES	\$ 11.001
020304	INYECCION DE SUSTANCIAS ANTIANGIOGENICAS EN CAMARA POSTERIOR	\$ 33.624
020305	SUTURA DE CONJUNTIVA	\$ 21.794
020403	SUTURA DE CORNEA	\$ 57.446
020404	QUERATOCENTESIS/CAUTERIZACION CORNEAL	\$ 57.446
020406	SUTURA DE HERIDA DE CORNEA PROLAPSO DE IRIS Y/O HERIDA CRISTALINO EXTRACCION CUERPO EXTRANO CAMARA ANT	\$ 86.735
020501	TRATAMIENTO QUIRURGICO DEL GLAUCOMA	\$ 125.906
020502	IRIDOTOMIA COREOPLASTIA IRIDECTOMIA	\$ 58.047
020503	IRIDOCICLECTOMIA O CICLECTOMIA POR TUMORES	\$ 67.620
020601	FOTOCOAGULACION CONVENCIONAL - YAG LASER	\$ 30.248
020602	FOTOCOAGULACION CON LASER ARGON	\$ 30.248
020603	RETINOPEXIA CON ESCLERECTOMIA E IMPLANTE	\$ 252.349
020606	ESCLERECTOMIA CON EXTRACCION DE CUERPO EXTRANO	\$ 71.778
020701	EXTRACCION DEL CRISTALINO O MASAS CRISTALINEAS	\$ 85.795
020703	CAPSULOTOMIA	\$ 28.785
020704	IMPLANTE DE LENTE INTRAOCULAR EN FORMA EXTRACAPSULAR	\$ 191.511
020705	IMPLANTE DE MEMBRANA AMNIOTICA SOLO EN QUEMADURAS IGNEAS O QUIMICAS	\$ 84.377
020706	EXIMER LASER UNILATERAL	\$ 98.146
020707	CIRUGIA DE CATARATAS CON L.I.O. TECNICA FACOEMULSIFICACION INCLUYE LENTE	\$ 191.511
020708	QUERATOPLASTIA RADIAL	\$ 30.230
020709	CIRUGIA DE CATARATA CONGENITA POR FACOEMULSIFICACION UNILATERAL	\$ 248.562
020801	DACRIOCISTORRINOSTOMIA FISTULIZACION DE SACO LAGRIMAL EN CAVIDAD NASAL, PLOMBAJE	\$ 96.747
020802	ESCISION DE GLANDULA LAGRIMAL	\$ 86.131
020803	DRENAJE DE GLANDULA O SACO LAGRIMAL	\$ 9.059
020804	CATERIZACION DE CONDUCTO LAGRIMO NASAL	\$ 57.494
020901	IMPLANTE DE ANILLOS CORNEALES	\$ 221.938
020902	CROSS LINKING	\$ 105.234
020904	CIRUGIA COLOCACION LENTE FAQUICA	\$ 175.165
OPERACIONES OTORRINOLARINGOLOGICAS		
030101	RECONSTRUCCION DEL PABELLON AURICULAR CON INJERTO DE CARTILAGO Y PIEL	\$ 162.433
030102	OTOPLASTIA O RECONSTRUCCION DEL PABELLON ANSIFORME O DEFECTO SIMILAR	\$ 71.632
030103	OTOPLASTIA DE LOBULO HENDIDO	\$ 96.914
030104	ESCISION COMPLETA O AMPUTACION DE PABELLON	\$ 66.221
030105	INSICION Y DRENAJE DE AURICULA. SUTURA DEL PABELLON AURICULAR	\$ 77.625
030106	CIRUGIA DE AGENESIA DE CONDUCTO AUDITIVO EXTERNO	\$ 305.502
030107	RESECCION DE OSTEOMA	\$ 36.243
030108	EXTIRPACION DE COLOBOMA AURIS	\$ 91.583
030109	ESCISION DE LESION LOCAL DE CONDUCTO AUDITIVO EXTERNO. BIOPSIA DE OIDO EXTERNO	\$ 7.591

WALTER VILLARREAL
Vocal del Directorio
A.P.R.O.S.S.

Dr. Sebastián García Petri
Vocal del Directorio
A.Pro.S.S.

Dr. Pablo Venturuzzi
Presidente del Directorio
A.Pro.S.S.

0070/24

030201	MIRINGOPLASTIA	\$ 118.140
030202	TIMPANOPLASTIA	\$ 165.595
030203	MIRINGOTOMIA CON O SIN COLOCACION DE TUBO DRENAJE	\$ 13.003
030204	CIRUGIA PLASTICA POR AGENESIA DE OIDO MEDIO	\$ 282.614
030206	ESTAPEDECTOMIA	\$ 148.862
030207	MASTOIDECTOMIA SIMPLE O RADICAL	\$ 133.466
030208	ANTROTOMIA MASTOIDEA CIERRE DE FISTULA MASTOIDEA	\$ 66.221
030209	PUNCION DE ANTRO MASTOIDEO	\$ 13.003
030211	CIRUGIA DE 2DA Y 3RA PORCIONES NERVIOS FACIALES	\$ 294.737
030301	LABERINTECTOMIA	\$ 183.426
030303	CIRUGIA DEL SACO ENDOLINFATICO	\$ 248.572
030304	CIRUGIA DEL CONDUCTO AUDITIVO INTERNO Y SU CONTENIDO	\$ 295.530
030305	TRATAMIENTO QUIRURGICO DE FRACTURA DEL PENASCO	\$ 198.510
030306	CIRUGIA DEL NEURINOMA DEL ACUSTICO - 2 EQUIPOS QUIRURGICOS	\$ 941.933
030361	PRE- IMPLANTE COCLEAR	\$ 59.977
030362	CX DE IMPLANTE COCLEAR	\$ 845.389
030364	POST- IMPLANTE COCLEAR	\$ 99.285
030401	ATRESIA DE COANAS PERMEABILIZACION POR ACCESO PALATINO	\$ 121.370
030403	RECONSTRUCCION DIFERIDA DE PIRAMIDE NASAL	\$ 157.331
030405	ESCISION DE TUMORES ENDONASALES	\$ 119.750
030406	RESECCION DE LESION LOCAL ENDONASAL	\$ 24.139
030407	ESCISION DE POLIPO RETRO-COANAL	\$ 24.139
030408	RINOPLASTIA CON INJERTO CUTANEO PEDICULADO -CON AUTORIZACION PREVIA-	\$ 89.092
030409	SEPTUMPLASTIA POR IMPLANTACION DE CARTILAGO AUTOGENO -CON AUTORIZACION PREVIA-	\$ 127.533
030410	SEPTUMPLASTIA POR PERFORACION O IMPLANTACION DE ACRILICO EN FOSASNASALES -CON AUTORIZACION PREVIA-	\$ 127.376
030411	RESECCION DE TABIQUE NASAL OPERACION DE KILLIAN	\$ 69.137
030412	TURBINECTOMIA PARCIAL O COMPLETA SIMPLE	\$ 41.237
030413	SUTURA DE NARIZ BIOPSIA DE NARIZ	\$ 11.029
030414	RESECCION DE POLIPOS ENDOSINUSALES POR ANTROTOMIA POR VIDEOENDOSCOPIA	\$ 53.911
030505	SINUSOTOMIA FRONTAL EXTERNA SIMPLE - TREPANOPUNCION - FRONTAL -ETMOIDAL -ESFENOIDAL	\$ 75.685
030508	ETMOIDECTOMIA INTERNA	\$ 143.854
030509	CIRUGIA DE TUMORES ETMOIDALES	\$ 186.159
030510	ANTROTOMIA MAXILAR RADICAL SINUSOTOMIA MAXILAR RADICAL CUALQUIER TECNICA	\$ 66.632
030512	SINUSOTOMIA MAXILAR SIMPLE VENTANA ANTRAL	\$ 74.036
030513	CIERRE DE FISTULA ORAL DE SENO MAXILAR CON COLGAJOS LOCALES POR VIDEOENDOSCOPIA	\$ 53.911
030514	CIERRE DE FISTULA ORAL DE SENO MAXILAR	\$ 72.736
030515	PUNCION DE SENO CON O SIN INSERCCION DE SONDA. BIOPSIA DE SENO PARANASAL	\$ 34.993
030516	CIRUGIA DE LA FOSA PTERIGOMAXILAR EXPLOR	\$ 115.005
030517	SINUSOTOMIA COMBINADA BILATERAL ENDOSCOPICA	\$ 199.298
030519	CIRUGIA DE LA FOSA PTERIGOMAXILAR CON VIDEOFIBROSCOPIA	\$ 190.423
030604	LARINGECTOMIA PARCIAL O TOTAL CON O SIN VACIAMIENTO GANGLIONAR	\$ 360.755
030605	LARINGOPLASTIA CORDOPEXIA ARITENOIDEOPEXIA	\$ 242.751
030606	LARINGOTOMIA MEDIANA E INFERIOR LARINGOFISURA-TIROTOMIA-CRICOTIROTOMIA-LARINGORAFIA	\$ 111.596
030607	INSICION Y DRENAJE DE LARINGE ABCESO PERICONDRITIS	\$ 22.234
030608	MICROCIRUGIA DE LARINGE CUALQUIER TECNICA	\$ 202.515
030701	INCISION Y DRENAJE DE LESION ORIGEN DENTARIO	\$ 10.972
030702	EXTIRPACION DE GERMEN DENTARIO AMELOBLASTOMA	\$ 71.766
030703	GINGIVECTOMIA PARCIAL TUMORES	\$ 65.131
030704	GINGIVECTOMIA TOTAL AMPLIADA TUMORES	\$ 88.928
030705	OPERACION COMANDO DE ENCLAVAMIENTO O DE TRIGONO RETROMOLAR MAS VACIAMIENTO GANGLIONAR CERVICAL	\$ 393.552
030706	BIOPSIA DE ENCLAVAMIENTO SUTURA DE ENCLAVAMIENTO	\$ 9.186
030801	PAROTIDECTOMIA TOTAL	\$ 301.704
030802	OPERACION COMANDO DE PAROTIDA	\$ 459.063
030803	PAROTIDECTOMIA DEL LOBULO SUPERFICIAL	\$ 255.833
030804	ESCISION RADICAL DE GLANDULA SUBMAXILAR	\$ 133.806
030805	OPERACION COMANDO DE GLANDULA SUBMAXILAR	\$ 347.640
030806	INSICION Y DRENAJE DE GLANDULA PAROTIDA SUBMAXILAR O SUS CONDUCTOS	\$ 77.167
030807	BIOPSIA DE GLANDULA SALIVAL EXTRACCION INCISIONAL DE CALCULOS SALIVALES	\$ 26.653
030808	EXTIRPACION DE RANULA	\$ 79.089
030901	OPERACION COMANDO PISO DE BOCA	\$ 459.063

WALTER VILLARREAL
Vocal del Directorio
A.Pro.S.S.

0070104

Dr. Sebastian Garcia Petrini
Vocal del Directorio
A.Pro.S.S.

Prof. Graciela E. Fontanesi
Vocal del Directorio
A.Pro.S.S.

Dr. Pablo Venturuzzi
Presidente del Directorio
A.Pro.S.S.

030902	ESCISION AMPLIADA DE MUCOSA YUGAL Y RECONSTRUCCION	\$ 143.876
030903	ESTOMATOPLASTIA CON INJERTO INC.TOMA INJERTO	\$ 105.854
030904	INSICION Y DRENAJE DE PISO DE BOCA - BIOPSIA MUCOSA BUCAL	\$ 68.188
030905	CIERRE DE FISTULA EXTERNA DE BOCA	\$ 71.766
031001	QUEILOPLASTIA LABIO LEPORINO	\$ 311.081
031003	QUEILOPLASTIA CON PALATOPLASTIA	\$ 365.895
031004	RESECCION DE LABIO ESCISION EN CUNA	\$ 102.948
031005	QUEILOPLASTIA DE BERNARD BOROW ABBE EASTLANDER O SIMILAR	\$ 289.206
031006	QUEILOPLASTIA CON VACIAMIENTO GANGLIONAR SUPRAHIOIDEO	\$ 311.081
031007	ESCISION LOCAL DE LESION DE LABIO	\$ 17.975
031008	INSICION Y DRENAJE DE LABIO ABSCESO SUTURA BIOPSIA	\$ 7.908
031009	CIRUGIA ORTOGNATICA	\$ 737.918
031101	OPERACION COMANDO DE LENGUA	\$ 459.063
031102	GLOSECTOMIA SUBTOTAL	\$ 193.151
031103	ESCISION LOCAL DE LESION DE LENGUA	\$ 193.151
031104	GLOSOPLASTIA	\$ 110.382
031105	GLOSOTOMIA CON DRENAJE DE ABCES EXTRACCION DE CUERPO EXTRAO SECCION FRENILLO SUTURA BIOPSIA EN LA LENGUA	\$ 51.562
031201	PALATOPLASTIA PALADAR BLANDO O DURO	\$ 104.821
031204	RESECCION TOTAL O PARCIAL PALADAR Y RECONSTRUCCION	\$ 305.236
031205	OPERACION COMANDO DE PALADAR BLANDO	\$ 459.063
031206	INSICION Y DRENAJE DE PALADAR ABSCESO SUTURA BIOPSIA DE PALADAR	\$ 80.525
031301	AMIGDALECTOMIA ADENOIDECTOMIA POR CUALQUIER TECNICA	\$ 93.431
031302	ESCISION O ELECTROCOAGULACION DE AMIGDALA LINGUAL RESTO AMIGDALINO O TEJIDO LINFOIDEO FARINGEO	\$ 9.014
031303	INSICION Y DRENAJE DE AMIGDALA O TEJIDOS PERIAMIGDALINOS	\$ 9.014
031304	OPERACION COMANDO DE FARINGE	\$ 459.063
031305	FARINGOPLASTIA	\$ 179.596
031306	FARINGUECTOMIA PARCIAL TUMORES	\$ 257.612
031307	ESCISION DE DIVERTICULO FARINGOESOFAGICO O DE LESION LOCAL DE FARINGE	\$ 145.870
031308	FARINGOTOMIA EXPLORACION EXTRACCION DE CUERPO EXTRAÑO	\$ 87.279
031310	SUTURA DE FARINGE	\$ 76.841
031311	BIOPSIA DE FARINGE	\$ 13.743
031312	ESCISION RADICAL DE LESION DE NASOFARINGE	\$ 117.575
031313	BIOPSIA DE LESION DE NASOFARINGE	\$ 13.743
OPERACIONES EN EL SISTEMA ENDOCRINO		
040101	TIROIDECTOMIA TOTAL CON VACIAMIENTO GANGLIONAR UNI O BILATERAL CUALQUIER TECNICA	\$ 434.161
040103	TIROIDECTOMIA PARCIAL Y/O TOTAL CUALQUIER TECNICA	\$ 296.197
040105	EXTIRPACION DE QUISTE TIROGLOSO	\$ 106.661
040106	PUNCION BIOPSIA DE TIROIDES	\$ 10.578
040107	INSICION Y DRENAJE DE QUISTE TIROGLOSO INFECTADO	\$ 42.787
040108	PARATIROIDECTOMIA	\$ 401.574
040109	PUNCION NODULO TIROIDES POR ECOGRAFIA - PAAF	\$ 31.643
040110	ALCOHOLIZACION DE PARATIROIDES	\$ 59.030
040201	ADRENALECTOMIA UNI O BILATERAL CUALQUIER TECNICA	\$ 354.725
040301	HIPOFISECTOMIA TRANSESENOIDAL	\$ 1.353.628
OPERACIONES EN EL TORAX		
050101	RESECCION DE PLEURA PARIETAL COSTILLAS MUSCULOS	\$ 971.049
050102	OPERACION PLASTICA POR TORAX EN CARINA O EXCAVADO	\$ 1.223.069
050103	TORACOPLASTIA	\$ 257.794
050201	TRAQUEOPLASTIA - BRONCOPLASTIA	\$ 248.671
050202	TRAQUEOSTOMIA TRAQUEOTOMIA	\$ 139.772
050203	TRAQUEORRAFIA SUTURA CIERRE DE TRAQUEOSTOMIA O FISTULA TRAQUEAL	\$ 91.498
050302	BRONCOTOMIA BRONCORRAFIA POR HERIDA O TRAUMATISMO	\$ 257.794
050304	CIERRE DE FISTULA BRONCO CUTANEA	\$ 183.390
050401	NEUMONECTOMIA LOBECTOMIA SEGMENTECTOMIA PLEURONEUMONECTOMIA DECORTICACION DE PULMON	\$ 946.654
050402	ESCISION LOCAL DE LESION PULMONAR CUERPO EXTRAÑO QUISTECTOMIA O LESIONES DE ENFISEMA	\$ 339.676
050403	OPERACIONES EN EL MEDIASTINO VIA TORACICA O VIDEOSCOPIA	\$ 946.747
050405	MEDIASTINOSCOPIA CON O SIN VIDEOSCOPIA	\$ 198.851
050406	TORACOTOMIA AMPLIA EXPLORADORA BIOPSIA DE PULMON PLEURA O MEDIASTINO	\$ 473.327
050407	DRENAJE DE PLEURA CON TROCARD	\$ 48.588

Dr. Sebastián García Petri
Vocal del Directorio
A.Pro.S.S

WALTER VILLARREAL
Vocal del Directorio
A.PRO.S.S.

Prof. Gladys E. Fontanesi
Vocal del Directorio
A.PRO.S.S.

Dr. Pablo Venturuzzi
Presidente del Directorio
A.Pro.S.S.

0070/24

050408	PUNCION DE CAVIDAD PLEURAL PARA LAVAJE O INSTILACION DE SUSTANCIAS. PUNCION PLEURAL O PULMONAR	\$ 31.643
050409	PUNCION BIOPSIA DE PLEURA O PULMON CON AGUJA DE VIMSILVERMAN COPER O SIMILARES	\$ 48.642
050410	BIOPSIA DE GRASA PRE-ESCALENICA. BIOPSIA DE DANIELS	\$ 128.383
050412	VIDEOTORACOSCOPIA DIAGNOSTICA CON O SIN INSTILACION DE SUSTANCIAS	\$ 737.475
050413	TORACOVIDEOSCOPIA TERAPEUTICA. PARA RESECCIONES	\$ 874.407
050414	TORACOTOMIA MINIMA	\$ 48.588
050501	COLOCACION DE STENT ENDOBRONQUIAL	\$ 186.443
052404	TRAQUEOPLASTIA CON UTILIZACION DE TUBO DE MONTGOMERY	\$ 248.671
OPERACIONES EN LA MAMA		
060102	MASTECTOMIA RADICAL CON LINFADENECTOMIA CUALQUIER TECNICA	\$ 278.469
060103	MASTECTOMIA SIMPLE O TOTAL SIN LINFADENECTOMIA CUALQUIER TECNICA	\$ 107.186
060104	MASTECTOMIA SUBCUTANEA CON PRESERVACION DE PEZON CUALQUIER TECNICA	\$ 117.790
060105	MASTOPLASTIA UNI O BILATERAL CUALQUIER TECNICA CON AUTORIZACION PREVIA	\$ 134.949
060107	MAMILOPLASTIA EN UNO O DOS TIEMPOS	\$ 105.306
060108	ESCISION LOCAL DE LESION DE MAMA DE CONDUCTO DE PEZON	\$ 78.566
060109	ESCISION SIMPLE DE CUADRANTE MAMARIO CON O SIN VACIAMIENTO GANGLIONAR AXILAR CUALQUIER TECNICA	\$ 128.467
060110	DRENAJE DE ABSCESO MAMARIO	\$ 9.346
060111	PUNCION QUISTE MAMARIO PUNCION BIOPSIA DE MAMA	\$ 9.346
060112	ESCISION DE CUADRANTE MAMARIO CON VACIAMIENTO AXILAR	\$ 128.467
060113	TRATAMIENTO GINECOMASTIA	\$ 253.302
060180	PUNCION ESTEREOTAXICA DE MAMA	\$ 19.820
060181	PUNCION MAMARIA CON AGUJA GRUESA. TECNICA DE ASPIRACION AL VACIO-MAMMOTOME SUROS	\$ 81.649
060201	MASTECTOMIA Y RECONSTRUCCION MAMARIA CON IMPLANTE - EN EL MISMO ACTO QUIRURGICO	\$ 414.644
060202	RECONSTRUCCION MAMARIA DIFERIDA	\$ 215.207
060203	RECONSTRUCCION MAMARIA CON EXPANSION TISULAR- PRIMER TIEMPO	\$ 294.312
060204	RECAMBIO EXPANSOR TISULAR POR IMPLANTE MAMARIO	\$ 244.729
060205	RECONSTRUCCION MAMARIA CON COLGAJO MIOCUTANEO	\$ 345.599
060206	RECONSTRUCCION DEL COMPLEJO AREOLA PEZON	\$ 102.938
OPERACIONES EN EL SISTEMA CARDIOVASCULAR		
070101	SEPTOSTOMIA INTERAURICULAR	\$ 1.023.097
070102	SEPTOSTOMIA CON BALON	\$ 1.023.097
070103	COLOCACION DE MARCAPASO DEFINITIVO CON ELECTRODO ENDOCAVITARIO	\$ 141.731
070104	COLOCACION DE MARCAPASO DEF. C/ELECTRODO EPICARDICO	\$ 143.711
070105	CAMBIO DE GENERADOR MARCAPASO DEFINITIVO. RECOLOCACION PLASTICA DE BOLSILLO DE MARCAPASO	\$ 122.351
070106	CIRCULACION ASISTIDA C/BALON DE CONTRAPULSACION	\$ 61.410
070108	CARDIORRAFIA SUTURA DE CORAZON HERIDA O TRAUMATISMO	\$ 273.830
070109	PERICARDIOTOMIA CON EXPLORACION CON DRENAJE DESCOMPRESION PARA EVACUACION DE HEMATOMA	\$ 282.250
070110	BIOPSIA DE PERICARDIO	\$ 300.851
070111	PERICARDIOCENTESIS DIAGNOSTICA O TERAPEUTICA	\$ 98.141
070112	CATETERISMO DE CORAZON	\$ 110.215
070114	CAMBIO GENERADOR CARDIODESFIBRILADOR	\$ 84.899
070115	COLOCACION DE DESFIBRILADOR IMPLANTABLE -RESINCRONIZADOR-	\$ 236.774
070116	COLOCACION DE RESINCRONIZADOR	\$ 236.774
070201	CX CARDIOPATIAS CONGENITAS EN MAYORES DE 14 AÑOS CON O SIN CIRCULACION EXTRACORPOREA	\$ 1.866.746
070202	TRATAMIENTO QUIRURGICO DE ANEURISMAS DE LA AORTA ABDOMINAL	\$ 746.526
070203	REEMPLAZO DE VALVULA CARDIACA POR PROTESIS	\$ 1.802.408
070204	DOBLE REEMPLAZO DE VALVULA CARDIACA	\$ 1.866.746
070205	REEMPLAZO DE UNA VALVULA CARDIACA Y PLASTICA DE LA OTRA	\$ 1.866.746
070206	TRATAMIENTO QUIRURGICO DE ANEURISMAS DEL CAYADO AORTICO. ANEURISMA DISECANTE DE AORTA	\$ 1.995.539
070207	TRATAMIENTO QUIRURGICO DE ANEURISMAS DE AORTA DESCENDENTE	\$ 891.925
070208	DERIVACION (BY-PASS) AORTO CORONARIO	\$ 1.770.255
070209	DERIVACION (BY-PASS) MAMARIO CORONARIO	\$ 1.734.448
070210	RESECCION DE ANEURISMA VENTRICULAR (Unica operacion)	\$ 1.734.448
070213	VALVULOPLASTIA MITRAL POR HEMODINAMIA	\$ 560.077
070214	IMPLANTE PERCUTANEO DE VALVULA AORTICA	\$ 1.095.153
070215	CIERRE DEFECTOS SEPTALES CON DISPOSITIVO	\$ 1.738.059

WALTER VILLARREAL
Vocal del Directorio
A.PRO.S.S.

Prof. Graciela E. Fontanesi
Vocal del Directorio
A.PRO.S.S.

Dr. Sebastián García Petri
Vocal del Directorio
A.PRO.S.S.

Dr. Pablo Venturuzzi
Presidente del Directorio
A.PRO.S.S.

0070 / 24

070216	CX CARDIOPATIAS CONGENITAS CON CIRCULACION EXTRACORPOREA SIMPLE-RECEN NACIDOS Y NINOS HASTA 14 ANOS	\$ 1.866.746
070217	CX CARDIOPATIAS CONGENITAS CON CIRCULACION EXTRACORPOREA COMPLEJA-REC NAC Y NINOS HASTA 14 ANOS	\$ 1.866.746
070218	IMPLANTE DE ENDOPROTESIS EN ARTERIAS O VENAS TORAXICA O ABDOMINALES	\$ 560.077
070219	VALVULOPLASTIA AORTICA - PULMONAR POR HEMODINAMIA	\$ 560.077
070220	REPARACION PLASTICA DE VALVULA CARDIACA	\$ 560.077
070302	CIRUGIA EN LOS GRANDES TRONCOS ARTERIALES	\$ 1.112.874
070305	CX CARDIOPATIAS CONGENITAS SIN CIRCULACION EXTRACORPOREA- RECEN NACIDOS Y NINOS HASTA 14 ANOS	\$ 1.866.746
070402	CIRUGIA DE LAS RAMAS VISCERALES DE LA AORTA ABDOMINAL Y TRONCOS ILIACOS	\$ 397.671
070404	DERIVACION AORTO BIFEMORAL	\$ 493.691
070405	DERIVACION AORTO ILIACO UNI O BILATERAL	\$ 507.357
070406	OTRAS DERIVACIONES ARTERIALES EN CAVIDAD ABDOMINAL	\$ 514.763
070407	ANASTOMOSIS PORTO-CAVA O ESPLENORENAL O MESENTERICO CAVA - CAVA	\$ 404.627
070409	COLOCACION DE FILTRO MOBIL UDDIN	\$ 227.859
070501	CIRUGIA DE LA ARTERIA CAROTIDA O DE LA VERTEBRAL TROMBOENDARTERECTOMIA EMBOLECTOMIA	\$ 572.623
070502	SUTURA O LIGADURA DE LOS VASOS PROFUNDOS DEL CUELLO	\$ 101.137
070601	EMBOLECTOMIA EN ARTERIAS PERIFERICAS	\$ 259.564
070602	TROMBOENDARTERECTOMIA DE VASOS PERIFERICOS	\$ 170.002
070603	DERIVACION BY-PASS DE VASOS PERIFERICOS CON INJERTO	\$ 483.811
070605	TRATAMIENTO DEL ANEURISMA O DE LAS FISTULAS ARTERIOVENOSAS	\$ 228.311
070606	ANASTOMOSIS ARTERIAL ARTERIORRAFIA	\$ 130.065
070607	SHUNT O FISTULA ARTERIOVENOSA PERIFERICA PARA HEMODIALISIS O FLEBOTOMIA PARA COLOCACION DE CATETER IMPLANTABLE	\$ 119.570
070608	DISECCION DE ARTERIAS PARA PERFUSION REGIONAL	\$ 83.299
070609	PUNCION ARTERIAL PARA INYECCION MEDICAMENTOSA	\$ 10.192
070610	LIGADURA UNILATERAL DE TRONCOS VENOSOS PROFUNDOS	\$ 84.542
070611	TROMBECTOMIA VENOSA PROFUNDA	\$ 103.735
070612	SAFENECTOMIA INTERNA Y/O EXTERNA CON LIGADURAS Y/O RESECCIONES ECALONADAS	\$ 88.181
070613	SAFENECTOMIA INTERNA/EXTERNA BIL.	\$ 88.181
070614	OPERACION DE LINTON GOCKETT O SIMILARES	\$ 132.950
070615	FLEBOTOMIA CON COLOCACION DE CATETER	\$ 17.010
070616	FLEBECTOMIA SEGMENTARIA POR VARICES RESIDUALES	\$ 92.819
070617	COLOCACION CATETER TUNELIZADO	\$ 21.156
070619	EXTRACCION CATETER TUNELIZADO	\$ 31.087
070620	EXTRACCION DE CATETER SEMIIMPLANTABLE	\$ 19.020
070621	COLOCACION CATETER DOBLE LUMEN P/HEMODIA	\$ 50.194
070701	CATERISMO CARDIACO DERECHO Y CORONARIOGRAFIA	\$ 142.461
070705	AORTOGRAFIA POR CATERISMO CON O SIN ESTUDIO SELECTIVO DE CUALQUIERA DE SUS RAMAS TORACICAS O ABDOMINALES	\$ 129.583
070706	TEST DE VASORREACTIVIDAD PULMONAR PARA CARDIOPATIAS CONGENITAS	\$ 66.360
070709	CAVOGRAFIA ABDOMINAL Y/O TORACICA	\$ 112.204
070712	ARTERIOGRAFIA DE MIEMBRO INFERIORES POR CATERISMO	\$ 151.016
070713	FLEBOGRAFIA SUPRARRENAL BILATERAL	\$ 112.204
070714	ARTERIOGRAFIA PERIFERICA POR PUNCION	\$ 151.016
070715	EMBOLIZACION SELECTIVA TERAPEUTICA	\$ 541.202
070716	FLEBOGRAFIA DE MIEMBRO INFERIOR O SUPERIOR	\$ 48.846
070719	ANGIOGRAFIA DIGITAL DE LOS VASOS DEL CUELLO Y CEREBRALES	\$ 151.016
070721	ABLACION POR RADIOFRECUENCIA -INCLUYE EST. ELECTROFISIOLÓGICO-	\$ 367.964
070722	ANGIOGRAFIA DIGITAL CEREBRAL O DE VASOS DEL CUELLO	\$ 145.600
070723	BIOPSIA ENDOMIOCARDICA	\$ 206.623
070724	ANGIOGRAFIA FISTULA HEMODIALISIS	\$ 37.911
070725	ABLACION QUIRURGICA DE FOCO ECTOPICO (COMO UNICA OPERACION)	\$ 907.651
070727	ABLACION QUIRURGICA DE FOCO ECTOPICO (COMO COMPLEMENTO DE OTRO PROC. QUIR.)	\$ 204.976
070730	TTO DE ARRITMIAS CARDIACAS CON ABLACION POR RADIOFRECUENCIA GUIADA CON NAVEGACION ELECTROANATOMICA	\$ 1.261.662
070801	ANGIOPLASTIA TRANSLUMINAL CORONARIA	\$ 639.889
070803	ANGIOPLASTIA TRASLUMINAL CORONARIA CON ROTABLATOR / SIMPSON	\$ 639.887
070806	ANGIOPLASTIA TRANSLUMINAL PERIFERICA	\$ 554.551
070810	CIERRE DE DUCTUS POR CATERISMO	\$ 1.738.059
OPERACIONES DEL APARATO DIGESTIVO Y ABDOMEN		

WALTER VILLARREAL
Vocal del Directorio
A.PRO.S.S.

Dr. Sebastián García Petrini
Vocal del Directorio
A.Pro.S.S.

Prof. Graciela E. Fontanesi
Vocal del Directorio
A.PRO.S.S.

Dr. Pablo Venturuzzi
Presidente del Directorio
A.Pro.S.S.

0070 / 24

080101	ESOFAGUECTOMIA TOTAL, SUB TOTAL O SEGMENTARIA Y RECONSTRUCCION EN UN TIEMPO	\$ 956.656
080102	ESOFAGOGASTROPLASTIA/ESOFAGOCARDIOPLASTIA - VIA TORACICA	\$ 289.931
080103	ESOFAGUECTOMIA TOTAL UNICO TRATAMIENTO 1ER TIEMPO	\$ 259.411
080105	ESOFAGOGASTROPLASTIA/ESOFAGOCARDIOPLASTIA- VIA ABDOMINAL	\$ 441.193
080106	OPERACIONES DERIVATIVAS PALIATIVAS ESOFAGOGASTRO O ESOFAGOYEUANOANASTOMOSIS	\$ 638.624
080107	TRATAMIENTO ATRESIA ESOFAGICA DE USO NEO PEDIATRICO	\$ 910.647
080108	ESOFAGOTOMIA EXPLORADORA VIA TORACICA O ABDOMINAL	\$ 646.494
080109	ESCISION DE DIVERTICULO ESOFAGICO INTRATORACICO	\$ 634.715
080110	ESOFAGOTOMIA O ESOFAGORAFIA DE ESOFAGO CERVICAL	\$ 268.402
080111	ESCISION DE DIVERTICULO ESOFAGICO CERVICAL CON O SIN MIOTOMIA DEL EES	\$ 176.155
080113	COLOCACION DE PROTESIS ESOFAGICAS STENT ETC	\$ 87.766
080114	ESOFAGOGASTROPLASTIA ESOFAGOCARDIOPLASTIA POR VIDEO	\$ 441.193
080201	DERMOLIPECTOMIA ABDOMINAL CON O SIN RECONSTRUCCION DEL OMBLIGO -CON AUTORIZACION PREVIA-	\$ 180.845
080202	HERNIOPLASTIA DIAFRAGMATICA O ISQUIORRECTAL	\$ 202.706
080203	HERNIOPLASTIA INGUINAL CRURAL EPIGASTRICA UMBILICAL OBTURATRIZ	\$ 213.571
080204	TRATAMIENTO QUIRURGICO DEL ONFALOCELE	\$ 218.078
080205	HERNIOPLASTIA BILATERAL	\$ 213.571
080206	EVENTRACION HERNIA RECIDIVADA	\$ 221.511
080207	CIERRE DE PARED ABDOMINAL POR EVISCERACION	\$ 192.477
080208	LAPARATOMIA EXPLORADORA	\$ 177.767
080209	ENTEROLISIS DE BRIDAMIENTO INTESTINAL	\$ 219.023
080210	EVENTRACION HERNIA RECIDIVADA POR VIDEO	\$ 221.511
080211	LAPARASCOPIA CONVENCIONAL INCLUYE BIOPSIA DIRIGIDA	\$ 187.683
080212	PERITONEOCENTESIS EVACUADORA DIAGNOSTICA O PARA NEUMOPERITONEO	\$ 28.833
080213	ESCISION TUMOR RETROPERITONEAL	\$ 281.174
080214	DRENAJE ABSCESO SUBFRENICO POR CUALQUIER TECNICA	\$ 255.386
080215	HERNIOPLASTIA POR VIDEOLAPAROSCOPIA UNI O BILATERAL	\$ 213.571
080216	ESCISION TUMOR RETROPERITONEAL POR VIDEO	\$ 281.174
080217	VIDEOLAPAROSCOPIA CON BIOPSIA O DIAGNOSTICA	\$ 86.852
080301	GASTRECTOMIA TOTAL	\$ 685.618
080302	GASTRECTOMIA SUBTOTAL O REGASTRECTOMIA CON O SIN GASTROTOMIA EXPLORACION EXTRACCION CUERPO EXTRANO ESCISION LOCAL DE ULCERA O TUMOR BENIGNO	\$ 614.273
080303	BENIGNO	\$ 185.158
080304	GASTROTOMIA COMO UNICA OPERACION	\$ 150.941
080305	GASTRORRAFIA ULCERA GASTRICA PERFORADA HERIDA TRAUMATISMO	\$ 267.481
080306	GASTRODUODENOSTOMIA GASTROYEYUNOSTOMIA	\$ 404.543
080307	VAGOTOMIA CON O SIN PILOROPLASTIA -POR CUALQUIER VIA-	\$ 88.127
080308	PILOROMIOTOMIA-PILOROPLASTIA	\$ 190.248
080309	CIERRE O ELIMINACION GASTROENTEROANASTOMOSIS	\$ 262.367
080310	CIERRE DE FISTULA GASTROCOLICA	\$ 295.112
080311	CIERRE DE GASTROTOMIA U OTRA FISTULA EXTERNA DE ESTOMAGO	\$ 295.112
080312	GASTRECTOMIA TOTAL POR VIDEO	\$ 298.434
080313	GASTRECTOMIA SUBTOTAL O REGASTRECTOMIA POR VIDEO GASTROTOMIA EXPLORACION EXTRACCION CUERPO EXTRANO ESCISION LOCAL DE ULCERA O TUMOR BENIGNO POR VIDEO	\$ 614.273
080314	BENIGNO POR VIDEO	\$ 185.158
080315	GASTROTOMIA COMO UNICA OPERACION POR VIDEO	\$ 150.941
080320	MODULO CIRUGIA BARIATRICA POR BY PASS CONVENCIONAL	\$ 884.226
080321	DERMOLIPECTOMIA RECONSTRUCTIVA DE ABDOMEN POST CX. BARIATRICA	\$ 209.885
080322	MODULO CIRUGIA BARIATRICA POR BY PASS LAPAROSCOPICO	\$ 1.332.565
080323	REVISION DE CIRUGIA RESTRICTIVA O BYPASS GASTRICO	\$ 1.038.534
080324	REVISION DE CX BARIATRICA (EXTRACC BANDA)	\$ 1.038.534
080401	ENTERECTOMIA DE YEYUNO O ILEON	\$ 289.917
080402	ESCISION DIVERTICULO DE MECKEL	\$ 196.826
080403	ENTEROTOMIA ESTEROSTOMIA TEMPORARIA	\$ 357.774
080404	DERIVACIONES INTESTINALES INTERNAS	\$ 384.176
080405	OPERACION PLASTICA EN ILEOSTOMIA-CIERRE EN PLASTICO EN ILEOSTOMIA	\$ 177.103
080406	PLICATURA DE INTESTINO DELGADO OPERACION DE NOBLE	\$ 177.103
080407	GASTROTOMIA POR FIBROSCOPIA CON BOTON	\$ 150.941
080408	ENTEROLISIS DE BRIDAMIENTO INTESTINAL POR VIDEO	\$ 219.023
080409	CIRUGIA GASTRICA DE PROCESOS BENIGNOS POR VIDEOFIBROSCOPIA	\$ 463.893
080410	CIRUGIA GASTRICA DE PROCESOS MALIGNOS POR VIDEOFIBROSCOPIA	\$ 485.752
080411	ENTERECTOMIA DE YEYUNO O ILEON POR VIDEO	\$ 289.917

WALTER VILLARREAL

Vocal del Directorio

A.P.R.O.S.S.

Dr. Sebastián García Petri

Vocal del Directorio

A.P.R.O.S.S.

Prof. Graciela E. Fontanesi

Vocal del Directorio

A.P.R.O.S.S.

Dr. Pablo Venturuzzi

Presidente del Directorio

A.P.R.O.S.S.

0070/2

080412	DEVOLVULACION DE COLON POR LAPAROSTOMIA O LAPAROSCOPIA, CON O SIN COLOPEXIA	\$ 492.448
080501	COLECTOMIA TOTAL SIN RECTO-CON RESTITUCION DEL TRANSITO EN UN TIEMPO	\$ 819.724
080502	COLECTOMIA TOTAL SIN RECTO. CON ILEOSTOMIA TEMPORARIA O DEFINITIVA	\$ 786.973
080503	HEMICOLECTOMIA DERECHA O IZQUIERDA	\$ 600.942
080504	COLECTOMIA SEGMENTARIA RESECCION SEGMENTARIA DE COLON OPERACION DE HARTMAN	\$ 600.942
080505	RESECCION ANTERIOR -OPERACION DE DIXON O MAUNSEN	\$ 610.011
080507	HEMICOLECTOMIA DERECHA O IZQUIERDA POR VIDEOLAPAROSCOPIA	\$ 600.942
080508	COLON PROTECTOMIA TOTAL INCLUYE ILEOSTOMIA	\$ 801.249
080509	PROCTOSIGMOIDECTOMIA ABDOMINOPERINEAL OPERACION DE MILES	\$ 834.629
080511	PROTECTOMIA	\$ 434.069
080512	PROTECTOMIA CON PROSTATECTOMIA O COLPECTOMIA	\$ 434.069
080513	RECTOTOMIA SIGMOIDOTOMIA POR VIA ABDOMINAL	\$ 400.645
080514	PROCTOTOMIA CON DESCOMPRESION ANO IMPERFORADO	\$ 124.627
080515	DESCENSO TRANSANAL ATRESIA ANO RECTAL	\$ 454.076
080516	OPERACION PLASTICA EN MALFORMACIONES CONGENITAS ANORRECTALES	\$ 801.249
080518	PROCTORRAFIA	\$ 340.300
080519	PROCTOPEXIA PROLAPSO DE RECTO VIA ABDOMINAL	\$ 247.139
080520	CONFECION O CIERRE DE FISTULAS RECTOVESICALES	\$ 300.494
080521	COLOSTOMIA TEMPORARIA O DEFINITIVA UNICA INTERVENCION	\$ 347.257
080522	OPERACION PLASTICA COLOSTOMIA - CIERRE DE COLOSTOMIA	\$ 233.727
080523	DRENAJE ABSCESO PERIRRECTAL DE DOUGLAS	\$ 120.334
080524	APENDICECTOMIA	\$ 190.248
080525	EXTRACCION INSTRUMENTAL DE FECALOMAS INACCESIBLES	\$ 27.641
080526	EXTRACCION MANUAL DE FECALOMA	\$ 9.755
080527	APENDICECTOMIA POR VIA LAPAROSCOPICA	\$ 190.248
080529	RESECCION ANTERIOR - OPERACION DE DIXON POR VIDEO	\$ 610.011
080530	PROCTOSIGMOIDECTOMIA ABDOMINOPERINEAL OPERACION DE MILES POR VIDEO	\$ 834.629
080531	COLON PROTECTOMIA TOTAL INCLUYE ILEOSTOMIA POR VIDEO	\$ 319.543
080532	COLECTOMIA TOTAL POR VIDEO	\$ 819.724
080601	ANOPLASTIA ESTENOSIS CON O SIN ESFINTEROTOMIA	\$ 128.096
080602	ANOPLASTIA POR ESTENOSIS CON DESLIZAMIENTO DE COLGAJOS	\$ 128.096
080603	ESFINTEROPLASTIA CUALQUIER TECNICA	\$ 168.782
080605	CERCLAJE DE ANO	\$ 88.641
080606	HEMORROIDECTOMIA CON O SIN FISURA ANAL	\$ 137.778
080607	TROMBECTOMIA INFARTECTOMIA TROMBOSIS HEMORROIDARIA	\$ 28.506
080608	TRATAMIENTO QUIRURGICO DEL PROLAPSO MUCOSO OPERACION DE WHIT	\$ 140.950
080609	TRATAMIENTO HEMORROIDES CON LIGADURA ELASTICA	\$ 39.818
080610	TRATAMIENTO ESCLEROSANTE EN HEMORROIDES	\$ 10.527
080611	FISTULECTOMIA O FISTULOTOMIA FISTULA DEL CANAL ANAL	\$ 113.093
080612	FISURECTOMIA CRIPTECTOMIA O PAPILECTOMIA	\$ 104.168
080613	ESFINTEROTOMIA COMO UNICA OPERACION	\$ 104.168
080614	ESCISION DE LESION DE PIEL PERIANAL	\$ 10.602
080615	FULGURACION RADICAL DE CONDILOMAS ACUMINADOS	\$ 10.192
080616	INCISION DRENAJE DE ABSCESO PERIANAL	\$ 22.461
080617	TRATAMIENTO RADICAL DEL ABSCESO PERIANAL CON RESECCION DE CRIPTADE ORIGEN	\$ 36.705
080618	TRATAMIENTO DE LAS LESIONES RECTOANALES CON ULTRASONIDO -ASA DE LEEP O SIMILARES-	\$ 36.353
080619	PROCTOPROMONTOPEXIA POR VIDEO	\$ 130.795
080701	LOBECTOMIA HEPATICA	\$ 918.104
080702	SEGMENTECTOMIA HEPATICA	\$ 918.104
080703	HEPATECTOMIA PARCIAL ESCISION RADICAL LESION DE HIGADO QUISTE TUMOR ETC.	\$ 655.763
080704	HEPATOSTOMIA MARSUPIALIZACION DE QUISTES	\$ 308.253
080705	SUTURA DE HIGADO POR TRAUMATISMO HERIDA	\$ 327.947
080707	COLECISTOSTOMIA	\$ 202.706
080708	SECCION DE AMPOLLA DE VATER TRANSDUODENAL	\$ 82.928
080709	COLEDOCOTOMIA UNICO TRATAMIENTO	\$ 229.598
080710	ANASTOMOSIS BILIODIGESTIVAS SIMPLES	\$ 491.880
080711	ANASTOMOSIS BILIODIGESTIVAS COMPLEJAS	\$ 819.724
080712	OPERACIONES REPARADORAS DE LA VIA BILIAR	\$ 655.763
080713	EXTRACCION INSTRUMENTAL COMPLETA DE CALCULOS	\$ 168.476
080714	COLECISTECTOMIA CON O SIN COLEDOCOTOMIA-CUALQUIER VIA	\$ 235.449
080715	BIOPSIA DE HIGADO POR CUALQUIER VIA	\$ 132.157
080720	DILATACION Y DRENAJE DE VIA BILIAR PERCUTANEA -EXCLUYE MATERIALES DESCARTABLES-	\$ 62.707
080722	COLANGIOPANCREATOGRAFIA RETROGRADA ENDOSCOPICA DIAGNOSTICA	\$ 100.043

WALTER VILLARREAL
Vocal del Directorio
A.PRO.S.S.

Prof. Graciela B. Montanesi
Vocal del Directorio
A.PRO.S.S.

Dr. Sebastián García Petri
Vocal del Directorio
A.PRO.S.S.

0070/24

Dr. Pablo Venturuzzi
Presidente del Directorio
A.PRO.S.S.

080723	COLANGIOPANCREATOGRFIA RETROGRADA ENDOSCOPICA TERAPEUTICA CON PAPILOTOMIA-INCLUYE MAT DESCARTABLES	\$ 230.475
080724	COLOCACION DE STENT BILIAR	\$ 167.873
080725	LOBECTOMIA HEPATICA POR VIDEO	\$ 918.104
080726	SEGMENTECTOMIA HEPATICA POR VIDEO	\$ 918.104
080727	COLEDOCOTOMIA UNICO TRATAMIENTO POR VIDEO	\$ 229.598
080728	ANASTOMOSIS BILIODIGESTIVAS SIMPLES POR VIDEO	\$ 491.880
080729	ANASTOMOSIS BILIODIGESTIVAS COMPEJAS POR VIDEO	\$ 491.880
080730	OPERACIONES REPARADORAS DE LA VIA BILIAR POR VIDEO	\$ 655.763
080801	DUODENOPANCREATECTOMIA	\$ 868.038
080802	ANASTOMOSIS PANCREATICODIGESTIVAS	\$ 667.707
080803	ESCISION LOCAL LESION PANCREAS ADENOMA	\$ 567.635
080804	ESCISION CORPOROCAUDAL ESPLENOPANCREATECTOMIA	\$ 801.249
080805	SUTURA DE PANCREAS HERIDA TRAUMATISMO BIOPSIA	\$ 567.635
080806	BIOPSIA DE PANCREAS POR PUNCION	\$ 75.001
080807	DUODENOPANCREATECTOMIA POR VIDEO	\$ 868.038
080808	ESCISION LOCAL LESION PANCREAS POR VIDEO	\$ 245.113
080809	ESCISION CORPOROCAUDAL ESPLENOPANCREATECTOMIA POR VIDEO	\$ 801.249
080901	ESPLENECTOMIA UNICA INTERVENCION	\$ 252.311
080902	PUNCION ESPLENICA PERCUTANEA ESLENOPTOGRFIA	\$ 132.274
080903	ESPLENECTOMIA UNICA INTERVENCION POR VIDEO	\$ 252.311
	OPERACIONES EN LOS VASOS Y GANGLIOS LINFATICOS	
090101	LINFADENECTOMIA CERVICAL AXILAR O INGUINAL	\$ 210.711
090103	ESCISION DE LESION DE CONDUCTOS LINFATICOS	\$ 102.823
090104	DRENAJE DE SENO LINFATICO DERIVACION	\$ 194.429
090105	BIOPSIA DE GANGLIO LINFATICO -HASTA 5 GANGLIOS-	\$ 33.847
090106	LINFADENOTOMIA	\$ 12.793
090107	BIOPSIA DE GANGLIO LINFATICO POR PUNCION	\$ 12.793
090109	LINFADENECTOMIA CERVICAL AXILAR O INGUINAL POR VIDEO	\$ 210.711
090201	ESTUDIO DE GANGLIO CENTINELA CON COLORANTE	\$ 82.975
	OPERACIONES EN EL APARATO URINARIO Y GENITAL MASCULINO	
100101	NEFRECTOMIA TOTAL O PARCIAL CUALQUIER TECNICA UTILIZADA	\$ 489.093
100103	NEFROURETERECTOMIA TOTAL CON CISTECTOMIA PARCIAL	\$ 772.471
100104	NEFROTOMIA NEFROSTOMIA NEFROPEXIA	\$ 246.905
100106	NEFRECTOMIA VIDEOLAPAROSCOPICA	\$ 489.093
100109	BIOPSIA RENAL PERCUTANEA PIELOGRFIA PERCUTANEA	\$ 101.301
100110	PLASTIA UNION URETEROPIELICA - CUALQUIER TECNICA	\$ 401.394
100111	DERIVACIONES URETERALES A INTESTINO IN SITU	\$ 473.128
100112	DERIVACIONES URETERALES A PORCIONES INTESTINALES AISLADAS	\$ 473.128
100113	URETERECTOMIA PARCIAL	\$ 185.749
100114	PIELOTOMIA PIELOLITOTOMIA URETEROTOMIA	\$ 182.837
100116	TRATAMIENTO QUIRURGICO FISTULA URETEROINTESTINAL	\$ 318.573
100118	COLOCACION DE PIGTAIL/ DOBLE J ENDOSCOPICO	\$ 195.263
100119	RETIRO DE PIGTAIL O DOBLE J ENDOSCOPICO	\$ 23.381
100120	NEFROSTOMIA PERCUTANEA UNILATERAL EXCLUYE PIGTAIL	\$ 141.983
100123	URETEROLITOTOMIA LAPAROSCOPICA CON PINZA O DORMIA	\$ 226.112
100201	CISTECTOMIA TOTAL CON DERIVACION URETERAL A ASA DELGADA O COLON O NEOVEJIGA	\$ 807.620
100203	CISTECTOMIA PARCIAL DIVERTICULECTOMIA RESECCION DE CUELLO VESICAL	\$ 160.841
100204	CISTOPLASTIA CON COLON O ILIOCISTOPLASTIA	\$ 773.963
100205	CISTOPLASTIA PARA LA EXTROFIA VESICAL	\$ 253.934
100206	TRATAMIENTO QUIRURGICO DE LA FISTULA VESICOINTESTINAL	\$ 233.675
100207	TRATAMIENTO QUIRURGICO FISTULA VESICOCUTANEA	\$ 134.460
100208	CISTOTOMIA A CIELO ABIERTO EXTRACCION DE CUERPO EXTRANO	\$ 138.341
100209	CISTOTOMIA POR PUNCION CON TROCAR	\$ 93.449
100210	RESECCION ENDOSCOPICA CUELLO VESICAL TUMORES	\$ 212.118
100211	TRATAMIENTO INCONTINENCIA DE ORINA MUJER POR VIA VAGINA	\$ 247.960
100212	TRATAMIENTO INCONTINENCIA DE ORINA VIA ABDOMINAL EN LA MUJER OPERACION DE MARSHALL MARCHETTI O SIMILAR	\$ 247.960
100214	TRATAMIENTO DE LA INCONTINENCIA URINARIA CON COLOCACION DE SLING	\$ 247.960
100215	TRATAMIENTO CON BOTOX PARA VEJIGA HIPERACTIVA	\$ 19.930
100220	CISTECTOMIA RADICAL CON DERIVACION URINARIA 2 EQUIPOS	\$ 880.039
100301	EPISPADIAS O HIPOSPADIAS POR TIEMPO OPERATORIO	\$ 252.612

WALTER VILLARREAL
Vocal del Directorio
A.PRO.S.S.

Prof. Gabriela Fontanesi
Vocal del Directorio
A.PRO.S.S.

Dr. Sebastián García Petini
Vocal del Directorio
A.PRO.S.S.

Dr. Pablo Venturini
Presidente del Directorio
A.PRO.S.S.

0070724

100302	URETROPLASTIA POR TRAUMATISMO CORRECCION DE FISTULA URETRORECTAL O VAGINAL ESTRECHEZ URETRAL	\$ 354.173
100303	URETROTOMIA EXTERNA DERIVATIVA POR EXTRACCION DE CALCULO URETROTOMIA INTERNA	\$ 93.590
100304	URETRORRAFIA	\$ 367.042
100305	MEATOTOMIA	\$ 20.723
100306	ELECTROCOAGULACION ENDOSCOPICA DE TUMORES URETRALES	\$ 109.025
100310	URETROPLASTIA TERMINO TERMINAL	\$ 354.173
100311	URETROPLASTIA CON INJERTOS O COLGAJOS 2 EQUIPOS	\$ 820.339
100401	PROSTATECTOMIA RADICAL	\$ 579.394
100402	ADENOMECTOMIA DE PROSTATA CON O SIN VASECTOMIA BILATERAL	\$ 293.654
100403	RESECCIONES DE FIBROSIS Y CICATRICES DEL CUELLO VESICAL	\$ 192.804
100404	RESECCION ENDOSCOPICA TRASURETRAL PROSTATA	\$ 260.436
100405	VESICULECTOMIA UNICA OPERACION UNI O BILATERAL	\$ 140.113
100407	BIOPSIA PROSTATICA POR PUNCION	\$ 67.530
100501	ORQUIDECTOMIA UNILATERAL COMPLETA CON VACIAMIENTO	\$ 482.872
100502	ORQUIDECTOMIA SUB-ALBUGINEA UNI O BILATERAL	\$ 123.858
100504	ORQUIDOPEXIA UNILATERAL CUALQUIER TECNICA CON O SIN TRATAMIENTO DE HERNIA CONCOMITANTE	\$ 178.926
100505	ORQUIDOPEXIA BILATERAL CON O SIN TRATAMIENTO DE HERNIA CONCOMITANTE	\$ 179.002
100506	TRATAMIENTO QUIRURGICO HIROCELE VARICOCELE TORSION	\$ 105.750
100507	BIOPSIA DE TESTICULO	\$ 77.625
100508	ESCROTOPLASTIA	\$ 81.449
100509	DRENAJE DE ABSCESO TESTICULAR LESION LOCAL DE TESTICULO	\$ 25.747
100510	COLOCACION DE PROTESIS TESTICULAR UNILATERAL CUALQUIER TECNICA	\$ 173.660
100601	EPIDIDIMECTOMIA UNI O BILATERAL	\$ 104.168
100606	BIOPSIA DE EPIDIDIMO	\$ 77.625
100607	VASECTOMIA LIGADURA DE CONDUCTO DEFERENTE	\$ 115.955
100701	AMPUTACION COMPLETA O PARCIAL DE PENE CON O SIN VACIAMIENTO CUALQUIER TECNICA	\$ 326.608
100703	OPERACION PLASTICA DEL PENE POR TIEMPO OPERATORIO	\$ 89.231
100704	ESCISION TOTAL DE LESION DE PENE	\$ 25.033
100705	BIOPSIA DE PENE	\$ 10.521
100706	CAVERNOSTOMIA PUNCION CUERPOS CAVERNOSOS	\$ 23.774
100707	RESECCION DE ESCLEROSIS EN CUERPOS CAVERNOSO	\$ 185.749
100708	SHUNT CAVERNO-ESPONJOSO O CAVERNO-SAFENO	\$ 161.744
100709	POSTIOPLASTIA FIMOSIS - INCLUYE FRENULOTOMIA	\$ 77.325
100710	CIRCUNCISION	\$ 77.325
100711	INCISION DORSAL O LATERAL PREPUCCIO FRENULOTOMIA	\$ 25.747
101102	TRATAMIENTO ENDOSCOPICO DE LESIONES DE PROSTATA Y VEJIGA POR MEDIOS FISICOS Y QUIMICOS	\$ 260.436
OPERACIONES DEL APARATO GENITAL FEMENINO Y OPERACIONES OBSTETRICAS		
110101	CIRUGIA SOBRE ANEXOS CUALQUIER TECNICA	\$ 194.750
110102	LAPAROSCOPIA DIAGNOSTICA	\$ 82.005
110103	CELIOSCOPIA CULDOSCOPIA O LAPARASCOPIA	\$ 36.178
110104	LIGADURA DE TROMPAS CUALQUIER TECNICA	\$ 165.218
110601	MODULO 1. TRATAMIENTO INTEGRAL MÉDICO AMBULATORIO. IVE CON MEDICAMENTOS	\$ 45.860
110602	MÓDULO 2. TRATAMIENTO IVE INTEGRAL MÉDICO QUIRÚRGICO	\$ 114.652
110603	MÓDULO 3. TRATAMIENTO ILE MÉDICO-QUIRÚRGICO. MODO PARTO CON LEGRADO POSTERIOR	\$ 163.789
110105	MICROCIRUGIA TUBARIA PARA TRATAMIENTO DE ESTERILIDAD CUALQUIER TECNICA	\$ 106.282
110201	HISTERECTOMIA RADICAL COLPOANEXOHISTERECTOMIA TOTAL	\$ 313.570
110202	EXENTERACION PELVIANA OPERACION DE BRUSGWIG	\$ 330.825
110203	HISTERECTOMIA CON O SIN ANEXECTOMIA POR VIA ABDOMINAL O VAGINAL CON O SIN COLPOPERINEORRAFIA	\$ 218.095
110204	MIOMECTOMIA UTERINA CUALQUIER VIA Y/O CUALQUIER TECNICA	\$ 161.171
110230	CIRUGÍA CÁNCER DE OVARIO (OMENECTOMÍA, LINFANECTOMÍA, HISTERECTOMÍA)	\$ 438.937
110206	HISTERECTOMIA LAPAROSCOPICA	\$ 218.095
110207	HISTERORRAFIA FUERA DEL PARTO	\$ 88.181
110208	OPERACION CORRECTORA DE MALFORMACIONES UTERINAS	\$ 147.739
110209	CORRECCION QUIRURGICA DE LA INVERSION UTERINA POR VIA ABDOMINAL HISTEROPEXIA	\$ 164.840
110210	RASPADO UTERINO TERAPEUTICO	\$ 91.747
110211	RASPADO UTERINO DIAG CON/SIN BIOPSIA DE CUELLO O ASPIRACION ENDOMETRIAL PARA CITOLOGIA EXFOLIATIVA	\$ 41.893
110212	AMPLIACION DE CUELLO TRAQUELECTOMIA TRAQUELOPLASTIA	\$ 88.181
110213	CONIZACION DE CUELLO	\$ 97.537

WALTER VILLARREAL
Vocal del Directorio
A.PRO.S.S.

Dr. Sebastián García Petri
Vocal del Directorio
A.Pro.S.S.

Dr. Pablo Venturuzzi
Presidente del Directorio
A.Pro.S.S.

Prof. Graciela E. Fontanesi
Vocal del Directorio
A.PRO.S.S.

0070 / 24

110214	TRAQUELORRAFIA FUERA DEL PARTO CERCLAJE DE CUELLO UTERINO	\$ 92.017
110215	ESCISION DE LESION LOCAL DE CUELLO - POLIPO CUALQUIER TECNICA	\$ 22.697
110216	EXTRACCION DE DISPOSITIVO INTRAUTERINO	\$ 17.521
110217	COLOCACION DE DISPOSITIVO INTRAUTERINO	\$ 21.019
110218	VIDEOLAPAROSCOPIA GINECOLOGICA DIAGNOSTICA	\$ 100.060
110219	VIDEOLAPAROSCOPIA GINECOL. TERAPEUT.	\$ 139.342
110220	ASPIRACION MANUAL ENDOUTERINA (AMEU)	\$ 44.510
110221	LESION DE CUELLO CONIZACION CON ASA DE LEEP Y/O CRIOCIRUGIA	\$ 68.634
110224	RESECCION POLIPO UTERINO X HISTEROSCOPIA	\$ 192.804
110225	RESECCION MIOMA SUBMUCOSO UTERINO X HISTEROSCOPIA	\$ 153.461
110226	CIRUGIA DE PROLAPSO POR CUALQUIER VIA (INCLUYE PROTESIS)	\$ 219.025
110227	CIRUGIA COMPLEJA DE ENDOMETRIOSIS POR VIDEO -2 EQUIPOS QUIRURGICOS	\$ 518.735
110228	CIRUGIA GINECOLOGICA TRICOMPARTIMENTAL DE PROLAPSO- 2 EQUIPOS QUIRURGICOS (INCLUYE PROTESIS)	\$ 634.014
110229	COLPOPEXIA VÍA LAPAROSCÓPICA	\$ 268.712
110301	TRATAMIENTO QUIRURGICO DE LA AGENESIA VAGINAL	\$ 549.464
110303	COLPORRAFIA ANTERIOR Y/O POSTERIOR CON O SIN AMPUTACION DE CUELLO INCLUYE TRATAMIENTO DE LA INCONTINENCIA URINARIA	\$ 161.053
110304	COLPORRAFIA POR HERIDA O DESGARRO FUERA DEL PARTO	\$ 88.181
110305	COLPORRAFIA POSTERIOR CON RECONSTRUCCION DEL ESFINTER DEL	\$ 161.640
110306	COLPOPEXIA POR VIA ABDOMINAL	\$ 165.218
110307	COLPOPEXIA COMBINADA POR VIA ABDOMINAL Y VAGINAL	\$ 256.951
110308	COLPOCLEISIS	\$ 71.746
110309	COLPOTOMIA VAGINOTOMIA DE DRENAJE	\$ 40.600
110310	RESECCION DE TABIQUE VAGINAL	\$ 82.442
110311	BIOPSIA DE VAGINA PUNCION DE FONDO DE SACO DE DOUGLAS	\$ 15.911
110312	VULVECTOMIA RADICAL INCLUYE VACIAMIENTO DE GANGLIOS INGINALES	\$ 303.202
110313	VULVECTOMIA SIMPLE	\$ 124.087
110314	ESCISION DE LABIOS MAYORES MENORES GLANDULA DE BARTHOLINO GLANDULA DE SKENE	\$ 76.136
110315	HIMENOTOMIA	\$ 25.482
110316	EPISIORRAFIA PERINEORRAFIA O EPISIOPERINEORRAFIA	\$ 22.636
110317	CIRUGIA REPARATIVA DE FÍSTULA VESICOVAGINAL- RECTOVAGINAL	\$ 514.580
110318	CIRUGÍA POR CÁNCER DE VAGINA	\$ 421.712
110401	PARTO	\$ 256.832
110402	EVACUACION UTERINA 2 TRIMESTRE DEL EMBARAZO CON MECANISMO DE PARTO	\$ 123.901
110403	OPERACION CESAREA CLASICA- EXTRAPERITONEAL-VAGINAL	\$ 237.828
110404	ATENCION DEL ALUMBRAMIENTO O PUERPERIO Y/O SUS COMPLICACIONES CUANDO EL PARTO NO FUE ASISTIDO POR MEDICO	\$ 38.423
110405	AMNIOCENTESIS	\$ 24.191
110410	ATENCION DE PARTO-CESAREA EN EMBARAZO DE ALTO RIESGO	\$ 300.607
111101	MODULO DE INSEMINACION INTRAUTERINA -IIUI- PRIMER INTENTO	\$ 50.374
111102	MODULO DE INSEMINACION INTRAUTERINA -IIUI- SEGUNDO INTENTO	\$ 50.374
111103	MODULO DE INSEMINACION INTRAUTERINA -IIUI- TERCER INTENTO	\$ 50.374
112001	MODULO ESTIMULACION OVARICA - 1ER INTENTO	\$ 36.574
112002	MODULO ESTIMULACION OVARICA - 2DO INTENTO	\$ 36.574
112003	MODULO ESTIMULACION OVARICA - 3ER INTENTO	\$ 36.574
113001	MODULO ASPIRACION Y FIV O ICSI - 1ER INTENTO	\$ 335.813
113002	MODULO ASPIRACION Y FIV O ICSI - 2DO INTENTO	\$ 335.813
113003	MODULO ASPIRACION Y FIV O ICSI - 3ER INTENTO	\$ 335.813
113004	MODULO DESCONGELACION Y TRANSFERENCIA	\$ 106.305
113005	MODULO DESCONGELACION Y TRANSFERENCIA- SEGUNDO INTENTO	\$ 106.305
114001	MODULO TRANSFERENCIA - 1ER INTENTO	\$ 66.397
114002	MODULO TRANSFERENCIA - 2DO INTENTO	\$ 66.397
114003	MODULO TRANSFERENCIA - 3ER INTENTO	\$ 66.397
115001	MOD.DE DONACION DE GAMETOS-OVOCITOS	\$ 556.811
115002	MOD.DE DONACION DE GAMETOS-ESPERMATOZOIDES	\$ 123.022
OPERACIONES EN EL SISTEMA MUSCULO ESQUELETICO		
120202	REDUCCION INCRUENTA DE FRACTURAS DE ESTERNON, ESCAPULA HUMERO CUBITO ETC	\$ 23.488
120203	REDUCCION INCRUENTA DE FRACTURAS DE PELVIS, FEMUR, TIBIA, PERONE ETC	\$ 23.488
120204	REDUCCION INCRUENTA DE FRACTURAS DE CLAVICULA, COSTILLA ROTULA ETC	\$ 23.488
120301	REDUCCION OSTEOSINTESIS COLUMNA CERVICAL DORSAL O LUMBAR	\$ 605.864
120302	REDUCCION OSTEOSINTESIS HUMERO PELVIS SACRO FEMUR TIBIA PERONE CUBITO	\$ 305.279

WALTER VILLARREAL
Vocal del Directorio
A.P.R.O.S.S.

Prof. Graciela E. Fontanesi
Vocal del Directorio
A.P.R.O.S.S.

Dr. Sebastián García Petrini
Vocal del Directorio
A.Pro.S.S.

Dr. Pablo Venturuzzi
Presidente del Directorio
A.P.R.O.S.S.

0070/24

120303	REDUCCION OSTEOSINTESIS CUBITO RADIO TERCIO INFERIOR CARPO PRIMERMETACARPO - TARSO MAXILARES	\$ 183.554
120304	REDUCCION OSTEOSINTESIS ESTERNON COSTILLA CLAVICULA ESCAPULA ROTULA	\$ 134.314
120305	REDUCCION OSTEOSINTESIS METACARPianos EXCEPTO EL PRIMERO METATARSIANO FALANGES MALAR PROPIO DE LA NARIZ	\$ 117.632
120401	INCISION, RESECCION PARCIAL DE VERTEBRAS LAMINECTOMIA	\$ 362.307
120402	INCISION RESECCION PARCIAL DE COXAL FEMUR HUMERO	\$ 143.722
120403	INCISION RESECCION PARCIAL DE ESTERNON ESCAPULA CUBITO RADIO CARPO TIBIA PERONE TARSO	\$ 146.100
120404	INCISION RESECCION PARCIAL DE COSTILLA CLAVICULA METACARPO METATARSO FALANGES	\$ 84.629
120405	PUNCION BIOPSIA DE VERTEBRAS	\$ 28.033
120406	PUNCION BIOPSIA DE CUALQUIER OTRO HUESO	\$ 28.033
120407	CIRUGIAS COMPLEJAS DE COLUMNA - TUMORES	\$ 410.253
120501	RESECCION TOTAL DE ESCAPULA HUMERO ISQUION ILION	\$ 218.439
120502	RESECCION TOTAL DE COXAL FEMUR TIBIA HUMERO MAXILAR SUPERIOR INFERIOR	\$ 218.439
120503	RESECCION TOTAL DE CUBITO RADIO PERONE CARPO ASTRAGALO CALCANEO TARSO COSTILLAS MALAR	\$ 160.911
120504	RESECCION TOTAL DE CLAVICULA ROTULA METATARSIANO O METATARSIANO FALANGE DE UN MISMO DEDO	\$ 138.104
120601	OSTEOTOMIAS CORRECTIVAS FEMUR TIBIAL TIBIA Y PERONE	\$ 161.744
120602	OSTEOTOMIAS CORRECTIVAS HUMERO CUBITAL Y/O RADIAL ASTRAGALO Y/O CALCANEO	\$ 139.631
120603	OSTEOTOMIA CORRECTIVA METACARPIANO METATARSIANO FALANGES	\$ 81.010
120701	OSTEOPLASTIA-CLAVICULA	\$ 115.474
120702	OSTEOPLASTIA HUMERO	\$ 185.073
120703	OSTEOPLASTIA CUBITO RADIO CARPO HUESOS DE LA CARA	\$ 151.012
120704	OSTEOPLASTIA METACARPIANO	\$ 122.989
120705	OSTEOPLASTIA FALANGES	\$ 77.615
120706	OSTEOPLASTIA FEMUR TIBIA PERONE	\$ 185.073
120707	OSTEOPLASTIA ASTRAGALO CALCANEO OTROS HUESOS DEL TARSO	\$ 115.474
120708	OSTEOPLASTIA METATARSIANO FALANGES	\$ 88.639
120801	ARTROCENESIS DIAGNOSTICA TERAPEUTICA ARTROGRAFIA	\$ 19.001
120901	ARTROTOMIA SACRO-ILIACA CONDRÓ-COSTAL CONDRÓ-ESTERNAL	\$ 122.207
120902	ARTROTOMIA HOMBRO CADERA RODILLA	\$ 134.042
120903	ARTROTOMIA METACARPO/METATARSO/FALANGICA INTERFALANGICA	\$ 72.054
121003	ARTOPLASTIA HOMOBO CODO MUNECA CUELLO DE PIE TEMPOR	\$ 164.954
121004	ARTOPLASTIA ESTERNO-CLAVICULAR CARPO TARSO-METATAR	\$ 136.095
121005	ARTROPLASTIA ACROMIO CLAVICULAR METACARPO-FALANGICA	\$ 115.234
121006	VIDEOARTROSCOPIA SIMPLE	\$ 185.847
121007	VIDEOARTROSCOPIA COMPLEJA -LIGAMENTOS HOMBRO RODILLA -	\$ 291.063
121008	VIDEOARTROSCOPIA DE TOBILLO Y MUNECA	\$ 185.847
121009	ARTROPLASTIA DE CADERA O RODILLA	\$ 569.439
121010	HEMIARTROPLASTIA DE CADERA O RODILLA	\$ 569.436
121101	ARTRODESIS COLUMNA CERVICAL DORSAL LUMBAR MENOS DE TRES VERTEBRAS	\$ 455.173
121102	ARTRODESIS COLUMNA CERVICAL DORSAL LUMBAR CADERA RODILLA MAS DE TRES VERTEBRAS	\$ 538.290
121103	ARTRODESIS HOMBRO CODO	\$ 115.474
121104	ARTRODESIS ESTERNO CLAVICULAR MUNECA TARSO TIBIOTARSAL TARSOMETATARSIANA SINFISIS PUBIANA	\$ 183.580
121105	DOBLE ARTRODESIS CHOPART SUB ASTRAGALINA	\$ 115.474
121106	TRIPLE ARTRODESIS TIBIOTARSIANA SUBASTRAGALINA	\$ 183.580
121107	ARTRODESIS PROXIMAL O DISTAL - METACARPO FALANGICA- METATARSO FALANGICA- INTERFALANGICA	\$ 81.010
121112	ARTRODESIS DE RODILLA	\$ 264.899
121109	CIRUGIAS ESCOLIOSIS CONGENITA CUALQUIER VIA Y/O TECNICA	\$ 1.111.309
121110	CIRUGIA DE CANAL ESTRECHO DEGENERATIVO PARA LIBERACION DE SACO DURAL DE 4 O MAS NIVELES CON INSTRUMENTACION	\$ 523.825
121111	CORRECCION QUIRURGICA DE LA ESCOLIOSIS, LORDOSIS, CIFOSIS, POR VIA ANTERIOR O POSTERIOR	\$ 751.224
121201	SUTURA DE CAPSULA O LIGAMENTOS ESTERNOCLAVICULAR ACROMIO CLAVICULAR CODO MUNECA CARPO	\$ 84.629
121202	SUTURA DE CAPSULA O LIGAMENTOS HOMBRO CADERA RODILLA TEMPORO MAXILAR	\$ 122.207
121203	SUTURA DE CAPSULA O LIGAMENTOS METACARPO O METATARSO FALANGICA INTERFALANGICA	\$ 73.470
121204	ESCISION O INCISION BIOPSIA DRENAJE O EXTRACCION DE DEPOSITOS	\$ 77.444
121301	INMOVILIZACION POR LUXACION DE COLUMNA CERVICAL DORSAL O LUMBAR	\$ 49.683
121302	INMOVILIZACION POR LUXACION DE CADERA RODILLA	\$ 36.802

WALTER VILLARREAL
Vocal del Directorio
A.P.R.O.S.S.

Dr. Sebastián García Petrini
Vocal del Directorio
A.Pro.S.S

Dr. Daniela E. Fontanesi
Vocal del Directorio
A.P.R.O.S.S.

Dr. Pablo Venturuzzi
Presidente del Directorio
A.Pro.S.S.

0070/24

121303	INMOVILIZACION POR LUXACION DE CLAVICULA HOMBRO CODO MUÑECA METACARPO TOBILLO	\$ 21.278
121304	INMOVILIZACION DE METACARPO O METATARSO FALANGICA POR UNA O MAS LUXACIONES	\$ 21.278
121305	TRATAMIENTO QUIRURGICO E INMOVILIZACION POR LUXACION DE COLUMNA CERVICAL DORSAL LUMBAR	\$ 221.773
121306	TRATAMIENTO QUIRURGICO E INMOVILIZACION POR LUXACION DE CADERA RODILLA	\$ 221.773
121307	TRATAMIENTO QUIRURGICO E INMOVILIZACION POR LUXACION DE CLAVICULAHOMBRO CODO MUNECA METACARPIO TOBIL	\$ 129.587
121308	TRATAMIENTO QUIRURGICO E INMOVILIZACION POR LUXACION DE METACARPOMETATARSO FALANGICA TEMPOROMAXILAR	\$ 65.898
121401	MIECTOMIAS CON VACIAMIENTO DE CELDA MUSCULAR	\$ 73.470
121402	INCISION DE MUSCULOS ESCISION DE LESION LOCAL BIOPSIA MIORRAFIAS	\$ 92.819
121501	EXPLORACION DRENAJE EXTRACCION INCISION BIOPSIA TENOTOMIA FASCIOTOMIA	\$ 78.541
121502	REPARACION Y SUTURA TENORRAFIA DE TENDON DE LA MUNECA O DE DEDO DE LA MANO	\$ 74.982
121503	TENOPLASTIA CON ALARGAMIENTO O ACORTAMIENTO O INJERTO TENDON FLEXOR DE LA MUNECA O DEDO	\$ 115.474
121504	REPARACION O SUTURA TENORRAFIA EN TENDON EXTENSOR DE LA MUNECA O DEDO	\$ 71.576
121505	TENOPLASTIA CON ALARGAMIENTO O ACORTAMIENTO O INJERTO DE TENDON EXTENSOR DE LA MUNECA O DEDO	\$ 115.234
121506	REPARACION SUTURA TENORRAFIA DE OTRO TENDON	\$ 71.576
121507	TENOPLASTIA CON ALARGAMIENTO O ACORTAMIENTO O INJERTO DE TENDON	\$ 154.524
121508	TRATAMIENTO DE LA SECUELA POR PARALISIS POLIMIELITIS	\$ 139.631
121509	ESCISION GANGLION	\$ 66.730
121603	AMPUTACION BRAZO CODO ANTEBRAZO MUNECA MANO	\$ 109.405
121605	AMPUTACION CADERA	\$ 418.335
121606	AMPUTACION MUSLO O RODILLA	\$ 193.955
121607	AMPUTACION PIE O PIERNA	\$ 140.336
121608	AMPUTACION DEDO DE LA MANO	\$ 69.299
121609	AMPUTACION DEDO DEL PIE	\$ 92.662
121701	DISCECTOMIA CERVICAL DORSAL O LUMBAR	\$ 538.290
121702	DISCECTOMIA CERVICAL DORSAL LUMBAR CON ARTRODESIS	\$ 580.976
121704	TENOTOMIA Y/O FASCIOTOMIAS UNICAS O MULTIPLES PARA EL TRATAMIENTO DE LA TORTICOLIS	\$ 81.653
121706	TRATAMIENTO QUIRURGICO DE LA LUXACION INVETERADA Y RECIDIVANTE DE HOMBRO	\$ 161.744
121707	APONEURECTOMIA PALMAR PARCIAL O TOTAL CON O SIN INJERTO	\$ 107.257
121708	APONEURECTOMIA PARCIAL O TOTAL	\$ 107.257
121709	APONEURECT.PARC.E INJERTO INCL.TOMA INJE	\$ 74.446
121710	DE UN ESPACIO DIGITAL S/INJERTO	\$ 102.348
121712	RECONSTRUCCION TOTAL DEL PULGAR POR TRANSPOSICION	\$ 221.773
121713	RECONSTRUCCION PARCIAL PULGAR EN 1 o MAS TIEMPOS	\$ 114.252
121714	LUXACION CONGENITA DE CADERA REDUCCION INCRUENTA	\$ 41.196
121715	LUXACION CONGENITA DE CADERA REDUCCION CRUENTA	\$ 248.243
121716	DISPLASIA DE CADERA S/LUXACION TRAT.QUIR	\$ 297.191
121717	EPIFISIOLISIS DE CADERA COXAVARA DEL ADOLESCENTE	\$ 248.243
121718	TRATAMIENTO QUIRURGICO DE LA LUXACION TRAUMATICA INVETERADA DE CADERA	\$ 251.757
121719	CUADRICEPSPLASTIA OPERACION DE JUDET	\$ 164.315
121720	LUXACION RECIDIVANTE DE ROTULA	\$ 88.639
121721	PIE ZAMBO VARO	\$ 139.631
121722	PIE EQUINO TRATAMIENTO QUIRURGICO	\$ 107.849
121723	PIE PLANO O PIE CAVO TRATAMIENTO QUIRURGICO	\$ 174.188
121724	SEUDOEXOSTOSIS DE HAGLUND	\$ 76.985
121725	TRATAMIENTO QUIRURGICO DEL PIE HENDIDO	\$ 85.204
121726	TRATAMIENTO QUIRURGICO COMPLETO DEL HALLUS VALGUS	\$ 185.431
121727	TRATAMIENTO QUIRURGICO DEL DEDO EN GARRA O EN MARTILLO INCLUYE HASTA 5 DEDOS	\$ 84.607
121728	EXERISIS DEL NEUROMA DE MORTON	\$ 206.378
121729	TRATAMIENTO QUIRURGICO DEL HALLUX VALGUS POR VIDEO	\$ 185.431
121730	CIRUGIAS DE PARTES BLANDAS U OSTEOTOMIAS PARA TRATAMIENTO DE PIE PLANO, PIE CAVO SIMPLE O COMPLEJO DEL NIÑO	\$ 115.664
121801	INFILTRACIONES MUSCULARES PERIARTICULAR	\$ 7.405
121802	MOVILIZACION FORZADA DE ARTICULACIONES BAJO-ANESTESIA YESOS VENDAJES Y TRACCIONES CONTINUAS	\$ 21.278
121803	COLOCACION DE SUSTANCIAS INTRAMUSCULARES Y/O TOXINA BOTULINICA	\$ 25.326
121902	YESO PARA NARIZ -COMO UNICO PROCEDIMIENTO-	\$ 10.832
121905	VENDAJE DE SHANZ -COMO UNICO PROCEDIMIENTO-	\$ 10.832
121906	CORSET -COMO UNICO PROCEDIMIENTO-	\$ 12.320

WALTER VILLARREAL
Vocal del Directorio
A.P.R.O.S.S.

Dr. Sebastián García Petri
Vocal del Directorio
A.P.R.O.S.S.

Prof. Graciela Fontanesi
Vocal del Directorio
A.P.R.O.S.S.

Dr. Pablo Venturuzzi
Presidente del Directorio
A.P.R.O.S.S.

0070/24

121908	CORSET DE RISSER O SIMILARES -COMO UNICO PROCEDIMIENTO-	\$ 12.320
121909	LECHO DE LORENZ HASTA CADERA -COMO UNICO	\$ 10.832
121910	LECHO DE LORENZ HASTA PIE -COMO UNICO	\$ 6.968
121911	VENDAJE DE CINGULO PARA COSTILLA -COMO UNICO PROCEDIMIENTO-	\$ 6.968
121912	VENDAJE EN OCHO ENYESADO -COMO UNICO PROCEDIMIENTO-	\$ 10.832
121913	VENDAJE DE ROBERT JONES-ACROMIO CLAVICULAR -COMO UNICO PROCEDIMIENTO-	\$ 6.968
121914	VELPEAU DE YESO -COMO UNICO PROCEDIMIENTO-	\$ 10.832
121915	VENDAJE DE VELPEAU -COMO UNICO PROCEDIMIENTO-	\$ 10.832
121916	YESO TORACO-BRAQUIAL -COMO UNICO PROCEDIMIENTO-	\$ 10.832
121917	YESO BRAQUIPALMAR -COMO UNICO PROCEDIMIENTO-	\$ 10.832
121918	YESO COLGANTE -COMO UNICO PROCEDIMIENTO-	\$ 10.832
121919	YESO ANTEBRAQUIPALMAR-COMO UNICO PROCEDIMIENTO	\$ 10.832
121920	MANO DE YESO -COMO UNICO PROCEDIMIENTO-	\$ 6.968
121921	VALVA LARGA PARA MIEMBROS -COMO UNICO PROCEDIMIENTO-	\$ 10.832
121922	VALVA CORTA PARA MIEMBROS -COMO UNICO PROCEDIMIENTO-	\$ 10.832
121923	YESO PELVIPEDICO -COMO UNICO PROCEDIMIENTO-	\$ 12.320
121924	DUCROCQUET -COMO UNICO PROCEDIMIENTO-	\$ 12.320
121925	CALZA DE YESO YESO-CRURO-PEDICO -COMO UNICO PROCEDIMIENTO-	\$ 10.832
121926	BOTA LARGA DE YESO -COMO UNICO PROCEDIMIENTO-	\$ 10.832
121927	BOTA CORTA DE YESO - COMO UNICO PROCEDIMIENTO	\$ 10.832
121928	BOTIN DE YESO -COMO UNICO PROCEDIMIENTO-	\$ 10.832
MODULOS DE REHABILITACION		
280201	MODULO REHABILITACION PULMONAR	\$ 26.902
122001	MODULO REHABILITACION TRAUMATOLOGICA	\$ 43.235
122003	MODULO REHABILITACION POST QUIRURGICO	\$ 43.235
OPERACIONES EN LA PIEL Y TEJIDO CELULAR SUBCUTANEO		
130101	ESCISION DE QUISTE DERMOIDEO SACROCOXIGEO	\$ 98.322
130102	ESCISION AMPLIA DE LESION DE PIEL TUMOR MALIGNO	\$ 69.613
130103	ESCISION RADICAL DE ANGIOMA CAVERNOSO MAYOR	\$ 68.951
130104	ESCISION LOCAL DE LESION DE PIEL O GLANDULA	\$ 6.086
130105	INCISION Y DRENAJE DE ABSCESO SUPERFICIAL HIDROSADENITIS QUISTE SEBACEO ANTRAX NEVUS	\$ 8.692
130106	ESCARECTOMIA	\$ 5.007
130107	ESCARECTOMIA EN QUIROFANO CON ANESTESIA	\$ 30.878
130108	BIOPSIA DE PIEL Y/O TEJIDO CELULAR SUBCUTANEO	\$ 8.692
130109	ESCISION DE UÑA LECHO O REPLIEGUE UNGUEAL	\$ 10.972
130110	SUTURAS DE HERIDAS	\$ 10.286
130112	ESCISION DE TUMOR DE TEJIDO CELULAR SUBCUTANEO LIPOMA	\$ 12.017
130113	ESCISION LIPOMA GIGANTE	\$ 73.902
130114	INCISION DRENAJE DE ABSCESO PROFUNDO SUBAPONEUROTICO	\$ 9.528
130201	INJERTO LIBRE DE GRASA DERMIGRASA O PIEL	\$ 59.813
130202	PREPARACION DE COLGAJO TUBULADO	\$ 59.813
130203	ADELGAZAMIENTO DE PIEL TRANSPLANTE DE GRASA	\$ 71.766
130204	CIERRE PLASTICO DE HERIDA POR COLGAJO	\$ 76.493
130205	TRANSPORTE DE TUBO DE INJERTO	\$ 56.715
130206	OPERACION RELAJANTE EN *Z* ZETOPLASTIA	\$ 77.069
130207	TOMA Y COLOCACION DE INJERTO DE PIEL	\$ 56.715
130208	DERMOABRACION POR TRATAMIENTO ZONAL	\$ 60.923
130210	INJERTO DIFERIDO DEL COLGAJO SEPARACION DEL PEDICULO	\$ 36.109
130211	PREPARACION DEL COLGAJO CIERRE PLASTICO POR ROTACION	\$ 68.669
130212	COLGAJOS MIOCUTANEOS CON ANASTOMOSIS VASCULAR	\$ 83.885
130301	MODULO ATENCION DEL PACIENTE CON QUEMADURAS DE SEGUNDO Y TERCER GRADO (INCLUYE TODO)	\$ 199.203
130304	MODULO ESCISION DE ESCARAS POSTQUEMADURAS CURACION PACIENTES CON QUEMADURAS EN QUIROFANO BAJO ANESTESIA GENERAL	\$ 332.007
ALERGIA		
140103	TESTIFICACION TOTAL PARA ESTUDIOS O TRATAMIENTOS	\$ 4.760
ANATOMIA PATOLOGICA		
150101	ESTUDIO ANATOMOPAT. BIOPSIA Y PIEZAS QUIRURGICAS	\$ 7.515
150102	ESTUDIO ANATOMOPATOLOGICO POR CONGELACION	\$ 7.515
150103	CITOLOGIA ONCOLOGICA Y FUNCIONAL	\$ 2.951
150104	INMUNOHISTOQUIMICA INCLUYE HASTA 5 MARCACIONES	\$ 43.856
150105	INMUNOFLOURESCENCIA	\$ 25.956
150106	BIOPSIA DE NERVIOS O MUSCULO	\$ 119.441

WALTER VILLARREAL
Vocal del Directorio
A.PRO.S.S.

Dr. Sebastián García Padilla
Vocal del Directorio
A.Pro.S.S

Prof. Graciela Fontanesi
Vocal del Directorio
A.PRO.S.S.

Dr. Pablo Venturuzzi
Presidente del Directorio
A.Pro.S.S.

0070/24

150107	CITOLOGIA EXFOLIATIVA BRONQUIAL (ESPUTO, LAVADO BRONQUIAL, LAVADO BRONQUIOLO-ALVEOLAR)	\$ 15.686
ANESTESIOLOGIA		
160101	ANESTESIA - CATEGORIA N° 1	\$ 14.751
160102	ANESTESIA - CATEGORIA N° 2	\$ 22.126
160103	ANESTESIA - CATEGORIA N° 3	\$ 33.189
160104	ANESTESIA - CATEGORIA N° 4	\$ 49.784
160105	ANESTESIA - CATEGORIA N° 5	\$ 74.675
160106	ANESTESIA - CATEGORIA N° 6	\$ 112.012
160107	ANESTESIA - CATEGORIA N° 7	\$ 168.017
160108	ANESTESIA - CATEGORIA N° 8	\$ 252.028
160109	ANESTESIA - CATEGORIA N° 9	\$ 378.042
160110	ANESTESIA - CATEGORIA N° 10	\$ 567.063
CARDIOLOGIA		
170101	ELECTROCARDIOGRAMA	\$ 1.978
170106	ELECTROCARDIOGRAMA CON DERIVACION INTRAESOFAGICA	\$ 1.201
170111	ERGOMETRIA	\$ 7.573
170112	ECO STRESS CARDIACO	\$ 31.472
170113	ERGOESPIROMETRIA	\$ 22.768
170117	REHABILITACION DEL CARDIOPATA POR MES - MX. 6 MESES	\$ 21.616
170118	ELECTROCARDIOGRAMA DE HOLTER -24 HORAS- MAS DE 1 CANAL	\$ 14.528
170119	ESTUDIO ELECTROFISIOLOGICO SIMPLE	\$ 61.462
170120	ESTUDIO ELECTROFISIOLOGICO COMPLEJO	\$ 186.954
170121	TILTEST	\$ 9.696
170122	MONITOREO AMBULATORIO DE TENSION ARTERIAL (PRESUROMETRIA)	\$ 11.691
170123	CONTROL DE MARCAPASO	\$ 2.973
ECOGRAFIA		
180101	ECOCARDIOGRAMA COMPLETO A M Y B	\$ 4.243
180104	ECOGRAFIA TOCIGINECOLOGICA	\$ 2.898
180106	ECOGRAFIA MAMARIA BILATERAL	\$ 2.898
180107	ECOGRAFIA CEREBRAL	\$ 2.898
180109	ECOGRAFIA OFTALMOLOGICA UNI O BILATERAL	\$ 2.898
180110	ECOGRAFIA TIROIDEA y/o PARATIROIDES	\$ 2.898
180111	ECOGRAFIA DE TESTICULOS	\$ 2.898
180112	ECOGRAFIA COMPLETA DE ABDOMEN	\$ 2.898
180113	ECOGRAFIA HEPATO BILIAR, ESPLENICA O TORACICA	\$ 2.898
180114	ECOGRAFIA DE VEJIGA O PROSTATA CON O SIN TRASDUCTOR RECTAL	\$ 2.898
180116	ECOGRAFIA RENAL BILATERAL	\$ 2.898
180117	ECOGRAFIA AORTA ABDOMINAL DINAMICAY ESTATICA	\$ 2.831
180118	ECOGRAFIA PANCREATICA O SUPRARRENAL	\$ 2.831
180121	ECOGRAFIA PARA AMNIOCENTESIS	\$ 2.831
180123	ECOGRAFIA CON TRANSDUCTOR ENDOVAGINAL	\$ 2.898
180124	ECOGRAFIA CON TRANSDUCTOR ENDIRECTAL	\$ 2.898
180125	ECOGRAFIA CON TRANSLUCENCIA NUCAL	\$ 6.337
180126	DRENAJE DE COLECCIONES C ECOGRAFIA-INCLUYE MATERIAL DESCARTABLE	\$ 28.704
180127	ECOGRAFIA DE PARTES BLANDAS	\$ 2.898
180129	ECOGRAFIA DE PARATIROIDES	\$ 2.898
180131	BIOPSIA GUIADA POR ECOGRAFIA-INCLUYE MATERIAL DESCARTABLE	\$ 22.945
180132	BIOPSIA RENAL GUIADA POR ECOGRAFIA - INCLUYE INMUNOFUORESCENCIA	\$ 115.045
180201	ECODOPPLER CARDIACO COLOR	\$ 8.279
180202	ECODOPPLER PERIFERICO COLOR	\$ 8.279
180203	ECO POWER DE ARTICULACIONES - INCLUYE HASTA 6 REGIONES	\$ 9.093
180204	ECCO DOPLER OBSTETRICO	\$ 8.279
180301	ECODOPPLER TRANSESOFAGICO	\$ 17.565
180501	ECODOPPLER CARDIACO FETAL COLOR	\$ 8.944
180502	ECODOPPLER TRANSCRANEAL	\$ 8.944
ENDOCRINOLOGIA Y NUTRICION		
190102	REGIMEN INDIVIDUAL CON PREPARACION DE MENU DIETETICO	\$ 1.269
190103	PREPARACION DE DIETA PARENTERAL Y/O ENTERAL	\$ 1.817
190210	SOBRE PESO GRADO II CON COMORBILIDADES	\$ 6.694
190220	OBESIDAD GRADO I	\$ 11.146
190230	OBESIDAD GRADO II	\$ 11.146
190240	OBESIDAD MORBIDA	\$ 10.527

WALTER VILLARREAL
Vocal del Directorio
A.Pro.S.S.

Dr. Sebastián García Petrucci
Vocal del Directorio
A.Pro.S.S.

Prof. Graciela E. Fontanesi
Vocal del Directorio
A.Pro.S.S.

Dr. Pablo Venturuzzi
Presidente del Directorio
A.Pro.S.S.

0070/24

190250	OBESIDAD MORBIDA EN PAC CON BARIATRICA	\$ 9.813
190260	OBESIDAD SECUNDARIA	\$ 6.898
190270	PACIENTES SOMETIDOS A CIRUGIA BARIATRICA	\$ 6.694
GASTROENTEROLOGIA		
200113	LAVADO GASTRICO O ESOFAGICO	\$ 2.687
200130	REDUCCION NO QUIRURG.DE LA INVAGINACION	\$ 16.925
200132	GASTROSTOMIA PERCUTANEA - ENDOSCOPICA	\$ 66.275
200134	POLIPECTOMIA ENDOSCOPICA GASTRICA	\$ 38.719
200135	POLIPECTOMIA ENDOSCOPICA COLONICA	\$ 49.634
200136	MUCOSECTOMIA	\$ 32.680
200137	VIDEOENDOSCOPIA DIAGNOSTICA DE ESOFAGO ESTOMAGO Y DUODENO	\$ 31.923
200138	VIDEOENDOSCOPIA DIAGNOSTICA DE COLON	\$ 42.556
200139	MANOMETRIA ANO-RECTAL	\$ 22.770
200140	USO DE ARGON PLASMA	\$ 77.156
200142	TRATAMIENTO DE LESIONES SANGRANTES (Esclerosis o Banding)	\$ 51.914
200148	DILATACION ENDOSCOPICA DE ESOFAGO, DUODENO O COLON	\$ 51.914
200149	EXTRACCION ENDOSCOPICA DE CUERPO EXTRANO	\$ 51.914
200150	COLOCACION ENDOSCOPICA DE BALON INTRAGASTRICO	\$ 74.287
200151	EXTRACCION DE BALON INTRAGASTRICO	\$ 47.484
200160	ENDOSCOPIA DIGESTIVA CON CAPSULA FOTOGRAFICA	\$ 338.325
200230	PHMETRIA ESOFAGICA PEDIATRICA POR 24 HORAS	\$ 25.068
200231	IMPEDANCIOMETRIA ESOFAGICA	\$ 22.305
200232	MANOMETRIA ESOFAGICA	\$ 22.305
201025	VIDEOENDOSCOPIA DIAGNOSTICA DE COLON EN PEDIATRIA MENORES DE 14 AÑOS	\$ 51.521
201027	VIDEOENDOSCOPIA DIAGNOSTICA DE ESOFAGO, ESTOMAGO Y DUODENO EN PEDIATRIA, MENORES DE 14 AÑOS	\$ 41.863
201028	MIOTOMIA ENDOSCOPICA PARA TRATAMIENTO DE LA ACALASIA	\$ 336.677
201029	SEPTOTOMIA PARA TRATAMIENTO DEL DIVERTICULO DE ZENKER	\$ 269.208
201030	DEVOLVULACION ENDOSCOPICA	\$ 42.556
201031	RECAMBIO BOTON GASTROTOMIA	\$ 39.350
GENETICA HUMANA		
210104	ANALISIS CROMOSOMICO DE CARIOTIPO SIMPLE	\$ 6.544
210105	ANALISIS CROMOSOMICO DE CARIOTIPO CON BANDAS G	\$ 8.159
210106	ANALISIS CROMOSOMICO DE CARIOTIPO CON BANDAS Q	\$ 11.491
210107	ANALISIS CROMOSOMICO DE CARIOTIPO CON BANDAS G-T Y Q	\$ 11.491
210110	CITOGENETICA EN MATERIAL SOLIDO	\$ 26.327
210111	CITOGENETICA CROMOSOMA X FRAGIL	\$ 37.209
210120	FISH TUMORES SOLIDOS	\$ 114.409
210121	FISH ENFERMEDAD HEMATOLOGICA	\$ 65.029
210122	FISH ENFERMEDAD GENETICA	\$ 61.756
210123	FISH PARA LLC	\$ 115.957
210124	FISH PARA MIELOMA MULTIPLE	\$ 133.837
210125	CITOGENETICA CON RECUENTO DE METAFASES	\$ 29.989
210126	MUTACIONES JAK 2 EXON 12	\$ 60.088
210127	PCR CUANTITATIVA PML RAR	\$ 73.581
210128	PCR CUALITATIVA MLL AF4 (4; 11)	\$ 48.124
210129	PCR CUALITATIVA TEL AML 1 (12; 21)	\$ 46.668
210130	PCR CUALITATIVA CFB (inversion del 16)	\$ 42.768
210131	ALTERACIONES MOLECULARES DEL GEN MPL	\$ 51.853
210132	ALTERACIONES MOLECULARES DEL GEN CALR (Calreticulina)	\$ 53.294
210183	SCREENING QUIMERAS HEMATOPOYETICAS	\$ 104.329
210184	SEGUIMIENTO QUIMERISMO POST PTRANSPLANTE MEDULA OSEA SEGUIMIENTO	\$ 40.861
210201	ESTUDIO HLA A/B POR PERSONA	\$ 72.093
210205	CROSS-MATCH CONTRA DONANTE VIVO	\$ 72.093
210206	DETERMINACION ANTIGENOS DR-DQ POR UNICA VEZ	\$ 74.191
210209	ESTUDIO HLA C POR PERSONA	\$ 58.325
210210	ESTUDIO HLA DP POR PERSONA	\$ 70.501
210211	ESTUDIO HLA B POR PERSONA	\$ 39.821
211001	INFECTOLOGIA ESTUDIOS POR PCR	\$ 12.382
211101	ONCOLOGIA ESTUDIOS POR PCR	\$ 20.552
211102	ANTIGENO DQ POR PCR	\$ 72.812
211103	PCR ABL/BCR	\$ 47.600
211104	ESTUDIO DEL GEN BCR/ABL POR LA TECNICA DE PCR-CUANTITATIVA	\$ 117.566

WALTER VILLARREAL
Vocal del Directorio
A.PRO.S.S.

Dr. Sebastián García Petrucci
Vocal del Directorio
A.Pro.S.S

Prof. Gabriela E. Fontanesi
Vocal del Directorio
A.PRO.S.S.

Dr. Pablo Venturuzzi
Presidente del Directorio
A.Pro.S.S.

0070/24

211201	TROMBOFILIA ESTUDIOS POR PCR	\$ 10.278
211202	ESTUDIO MOLECULAR JACK 2	\$ 41.808
211301	TEST GENETICOS ESTUDIOS POR PCR	\$ 21.761
211401	CITOMETRIA DE FLUJO	\$ 8.759
211410	CROSS MATCH CONTRA PANEL POR LUMINEX	\$ 72.093
211411	CROSS MATCH CONTRA DONANTE POR CITOMETRIA DE FLUJO POR DONANTE	\$ 104.648
211412	ESPECIFICIDAD DE AC IgG ANTI CLASE I Y II POR LUMINEX	\$ 266.746
211501	CARGAS VIRALES	\$ 40.040
211502	HIV RESISTENCIA A ANTIRRETROVIRALES (TRANSCRIPTASA REVERSA)	\$ 100.100
211503	HIV RESISTENCIA A ANTIRRETROVIRALES (INTEGRASA)	\$ 59.648
GINECOLOGIA Y OBSTETRICIA		
220101	COLPOSCOPIA	\$ 966
220111	VIDEOHISTEROSCOPIA DIAGNOSTICA	\$ 110.736
220202	MONITOREO FETAL AMBULATORIO	\$ 2.328
220203	METODO PSICOPROFILACTICO DEL PARTO PMI POR SESION	\$ 825
HEMATOLOGIA - INMUNOLOGIA		
230120	COOMBS DIRECTA. PRUEBA DE	\$ 1.669
230160	HEMOTIPIFICACION DEL RN	\$ 1.092
230185	IDENTIFICACION INMUNOHEMATOLOGICA COMPLETA	\$ 5.769
230233	CITOMETRIA DE FLUJO EN SANGRE PERIFERICA	\$ 2.711
230234	CD34	\$ 4.124
230277	HEMOTIPIFICACION DEL ADULTO	\$ 1.918
230278	MH 1 DIAGNOSTICO DE ENFERMEDADES HEMATOLOGICAS EN SANGRE PERIFERICA	\$ 2.758
230279	MH 2 ESTUDIO HEMATOLOGICO EN SINDROMES ANEMICOS	\$ 5.896
230280	MH 3 SEGUIMIENTO DE PATOLOGIAS HEMATOLOGICAS Y ONCOLOGICAS	\$ 3.001
230281	MH 4 PUNCION DE MEDULA OSEA PARA DIAGNOSTICO EN ONCOHEMATOLOGIA	\$ 10.618
230282	MH 7 BIOPSIA DE CONO OSEO PARA DIAGNOSTICO Y CONTROL EN ONCOHEMATOLOGIA	\$ 11.400
230284	MH 8 DIAGNOSTICO DE LEUCEMIAS Y SINDROMES LINFOPROLIFERATIVOS	\$ 56.217
230285	PANEL DE SECUENCIACION MIELOIDE	\$ 208.250
230301	MODULO A DE ADMISION - HEMOFILIA	\$ 17.878
230302	MODULO B-ATEN. INT. SEGUIMIENTO	\$ 26.403
230401	TRATAMIENTO INICIAL DE LEUCEMIA LINFATICA AGUDA EN PEDIATRIA	\$ 4.359.916
230402	TRATAMIENTO POST-INICIAL EN PEDIATRIA RIESGO. STANDARD	\$ 2.370.758
230403	TRATAMIENTO POST-INICIAL LLA PEDIATRIA, RIESGO INTERMEDIO	\$ 746.515
230404	REFUERZO DE TRATAMIENTO EN PEDIATRIA. PARTE I Y II	\$ 411.231
230405	PROTOCOLO METOTREXATO EN ALTAS DOSIS PEDIATRIA ET. I Y II	\$ 1.882.938
230406	RIESGO ELEVADO BA. BB. BC EN PEDIATRIA	\$ 912.898
230407	TRATAMIENTO INICIAL DE LEUCEMIA LINF. AGUDA EN MAYORES 16 AÑOS	\$ 4.359.916
230408	TRATAMIENTO POST-INICIAL EN MAYORES 16 AÑOS RIESGO STANDARD	\$ 2.364.875
230409	REFUERZO DE TRATAMIENTO EN MAYORES 16 AÑOS. PARTE I Y II	\$ 411.231
230410	PROTOCOLO METROTExATO EN ALTAS DOSIS MAYORES 16 A. ET. I Y II	\$ 1.883.569
230411	RIESGO ELEVADO B1. B2. B3 EN MAYORES 16 AÑOS	\$ 967.931
230412	TRATAMIENTO INICIAL DE LMA PEDIATRIA	\$ 4.359.916
230413	TRATAMIENTO POST-INICIAL LMA PEDIATRIA	\$ 1.490.477
230414	REFUERZO DE TRATAMIENTO LMA 3 PEDIATRIA	\$ 1.505.693
230415	TRATAMIENTO INICIAL DE LEUCEMIA MIELOIDE EN MAYORES 16 AÑOS	\$ 4.359.916
230416	TRATAMIENTO POST-INIC. EN LEUCEMIA MIELOIDE EN MAYORES 16 AÑOS	\$ 5.530.663
230417	TRATAMIENTO DE SINDROME MIELODISPLASICO	\$ 263.174
230418	TRATAMIENTO INICIAL DE LEUCEMIA PROMIELOCITICA EN MAYORES 16 AÑOS	\$ 1.505.693
230419	TRATAMIENTO POST-INIC. DE LEUCEMIA PROMIELOCITICA R.BAJO E INT.	\$ 693.764
230420	TRATAMIENTO POST-INICIAL DE LEUCEMIA PROMIELOCITICA RIESGO ALTO	\$ 1.005.883
230421	TRATAMIENTO DE RESCATE EN ENF. LINF Y MIELOPROLIFERATIVAS	\$ 2.195.273
230422	TRATAMIENTO DE GVH MODERADO	\$ 2.912.571
230423	TRATAMIENTO DE GVH GRAVE	\$ 4.264.750
230424	COMPLICACIONES POST QUIMIOTERAPIA EN LINFOMAS. LEUCEMIAS Y TUMORES PEDIATRICOS	\$ 238.615
HEMOTERAPIA O MEDICINA TRANSFUSIONAL		
240101	TRANSFUSION DE HEMOCOMPONENTE. INCLUYE BIOLOGIA MOLECULAR PARA HEPATITIS C Y VIH	\$ 25.643
240102	INFUSION DE ALBUMINA HUMANA AL 20PORC X 50 CC	\$ 7.913
240103	TRANSFUSION DE HEMOCOMPONENTE SIN BIOLOGIA MOLECUL	\$ 25.643
240108	EXANGUINEO - TRANSFUSION -1RA. UNIDAD 50 -	\$ 12.370
240111	SANGRIA POR POLIGLOBULIA	\$ 12.370
240113	ERITROFERESIS MANUAL	\$ 6.046
240121	AFERESIS CON PROCESADOR CELULAR - PLASMAFERESIS	\$ 85.659

WALTER VILLARREAL
Vocal del Directorio
A. P.R.O.S.S.

Dr. Sebastián García Petri
Vocal del Directorio
A. P.R.O.S.S.

Prof. Graciela Fontanesi
Vocal del Directorio
A. P.R.O.S.S.
Presidente del Directorio
A. P.R.O.S.S.

0070/24

240122	AFERESIS CON PROCESADOR CELULAR -PLAQUETOFERESIS - LEUCOFERESIS	\$ 85.659
240126	IRRADIACION DE HEMOCOMPONENTES	\$ 6.476
240127	FILTROS PARA LEUCORREDUCCION DE GRS	\$ 8.268
240128	FILTROS PARA LEUCORREDUCCION DE PLAQUETAS	\$ 8.268
REHABILITACION MEDICA		
250101	FISIOKINESIOTERAPIA	\$ 1.625
250106	KINESIOTERAPIA O FISIATRIA A DOMICILIO	\$ 1.755
250421	CONSULTA EVALUACION DIAGNOSTICA - FONOAUDIOLOGIA	\$ 3.210
250422	SESIONES FONOAUDIOLOGICAS	\$ 1.248
MEDICINA NUCLEAR		
260101	CURVA DE CAPTACION TIROIDES INCLUYE HASTA TRES DETERMINACIONES	\$ 14.201
260107	DOSIS TERAPEUTICA I 131 HIPERTIROIDISMO HASTA 20 MILICURIES	\$ 74.788
260108	DOSIS TERAPEUTICA I 131 HIPERTIROIDISMO ENTRE 21 Y 40 MILICURIES	\$ 104.062
260109	DOSIS TERAPEUTICA I-131 CA. DE TIROIDES HASTA 103 MILICURIES	\$ 211.872
260110	DOSIS TERAPEUTICA I-131 CA. DE TIROIDES ENTRE 103 Y 180 MILICURIES	\$ 267.987
260111	DOSIS TERAPEUTICA I-131 CA. DE TIROIDES ENTRE 181 Y 240 MILICURIES	\$ 311.586
260112	DOSIS TERAPEUTICA I-131 CA. DE TIROIDES ENTRE 241	\$ 345.597
260508	CENTELLOGRAMA OSEO CORPORAL TOTAL c/Tecnesio incluido)	\$ 47.772
260510	CENTELLOGRAFIA DE ARTICULACIONES (INCLUYE ARTROCENTESIS)	\$ 34.512
260511	CENTELLOGRAMA DE TIROIDES	\$ 37.413
260512	CENTELLOGRAMA DE TIROIDES Y MEDIASTINO	\$ 48.710
260513	BARRIDO-TOTAL PARA CARCINOMA DE TIROIDES	\$ 51.944
260514	CENTELLOGRAMA DE PARATIROIDES	\$ 74.788
260515	CENTELLOGRAMA DE GLANDULAS SALIVALES	\$ 32.472
260516	CENTELLOGRAMA DE PULMON-PERFUSION O VENTILACION	\$ 20.176
260517	CENTELLOGRAMA HEPATICO	\$ 39.576
260520	CENTELLOGRAMA DE BAZO	\$ 39.742
260521	CENTELLOGRAMA RENAL BILATERAL	\$ 40.511
260524	CENTELLOGRAMA VIAS LINFATICAS ABDOMINOINGUINALES, AXILARES Y/O MEDIASTINALES	\$ 69.021
260525	ANGIOGRAFIA RADIOISOTOPICA POR AREA	\$ 39.946
260526	ESTUDIO DINAMICO RENAL	\$ 78.925
260527	RADIOCARDIOGRAMA REPOSO	\$ 30.437
260529	FLEBOGRAFIA RADIOISOTOPICA	\$ 40.350
260531	DINAMICA DEL TRANSITO ESOFAGO GASTRICO	\$ 41.136
260532	DINAMICA TRANSITO INTESTINAL	\$ 40.187
260533	RADIOCARDIOGRAMA REPOSO Y ESFUERZO	\$ 48.542
260535	CENTELLOGRAMA DE PULMON (VENTILACION Y PERFUSION)	\$ 127.464
260550	SPECT PERFUSION MIOCARDICA / STRESS(Incluye el Tecnesio)	\$ 127.464
260555	CENTELLOGRAMA CON TC 99 DEOXIGLUCOSA	\$ 75.406
260563	OTRAS MARCACIONES ESPECIALES (Ciprofloxacina)	\$ 73.013
260601	SPECT DE CEREBRO	\$ 127.464
260602	MAPEO LINFATICO C/TG 99 PARA MELANOMA O DETECCION GANGLIO CENTINELA	\$ 89.671
NEUMONOLOGIA		
280101	ESPIROMETRIA CON O SIN USO DE BRONCODILADORES	\$ 4.709
280104	TRAQUEOSCOPIA	\$ 3.174
280106	BRONCOFIBROSCOPIA CON O SIN VIDEO	\$ 16.888
280112	ESTUDIO ESPIROMETRICO COMPUTADO	\$ 4.709
280115	TEST DE CAMINATA	\$ 3.695
NEUROLOGIA		
290101	ELECTROENCEFALOGRAFIA SIMPLE	\$ 1.639
290102	ELECTROENCEFALOGRAFIA CON ACTIVACION COMPLEJA	\$ 6.289
290103	NISTAGMOGRAFIA. ELECTORRETINOLOGRAFIA	\$ 5.961
290104	VIDEONISTAGMOGRAFIA	\$ 10.022
290105	ELECTROMIOGRAFIA DE LOS CUATRO MIEMBROS	\$ 12.397
290106	ELECTROMIOGRAFIA CON VELOCIDAD DE CONDUCT	\$ 8.348
290112	POTENCIALES EVOCADOS DE CUALQUIER VIA DE CONDUCCION O SENTIDO	\$ 6.338
290113	POTENCIALES EVOCADOS DE CUALQUIER VIA DE CONDUCCION O SENTIDO INTRAQUIRURGICO	\$ 90.862
290120	ELECTROENCEFALOGRAMA COMPUTARIZADO	\$ 16.275
290121	ELECTROMIOGRAFIA COMPUTARIZADA	\$ 8.348
290128	MAPEO CEREBRAL	\$ 17.410
290201	POLISOMNOGRAFIA CON OXIMETRIA EN NEONATOS	\$ 58.602
290202	POLISOMNOGRAFIA CON OXIMETRIA NOCTURNA EN ADULTOS CON PRESION POSITIVA CONTINUA EN LA VIA AEREA	\$ 56.051

WALTER VILLARREAL
Vocal del Directorio
A.Pro.S.S.

Dr. Sebastián García Petri
Vocal del Directorio
A.Pro.S.S.

Prof. Graciela Fontanesi
Vocal del Directorio
A.Pro.S.S.

Dr. Pablo Venturuzzi
Presidente del Directorio
A.Pro.S.S.

0070 / 24

290203	VIDEOMONITOREO EEG PROLONGADO (Mínimo 6 horas)	\$ 49.831
OFTALMOLOGIA		
300106	TONOMETRIA EN NIÑOS CON ANESTESIA GENERAL	\$ 14.250
300107	EJERCICIOS ORTOPTICOS POR SESION HASTA 10 POR MES	\$ 2.306
300108	GONIOSCOPIA	\$ 990
300109	CURVA TENSIONAL -BILATERAL-	\$ 2.100
300113	RETINOFLUORESCINOGRAMA	\$ 10.600
300119	OFTALMOSCOPIA INDIRECTA BINOCULAR CON ESQUEMA DE FONDO DE OJO	\$ 990
300120	ESTUDIO DE FIJACION EN EL ESTRABISMO -BI	\$ 1.255
300124	TOPOGRAFIA CORNEAL UNI O BILATERAL	\$ 8.710
300127	ELECTROOCULOGRAMA BILATERAL	\$ 3.842
300134	ECOMETRIA UNILATERAL	\$ 3.485
300201	CAMPIMETRIA COMPUTARIZADA	\$ 7.979
300202	PAQUIMETRIA COMPUTARIZADA	\$ 3.781
300203	TOMOGRAFIA DE COHERENCIA OPTICA	\$ 13.016
300204	RECUESTO DE CELULAS ENDOTELIALES	\$ 6.222
300205	PENTACAM	\$ 11.554
OTORRINOLARINGOLOGIA		
310101	ESTUDIO FUNCIONAL LABERINTICO	\$ 7.062
310102	AUDIOMETRIA	\$ 3.238
310103	LOGOUDIOMETIA	\$ 1.169
310104	PRUEBAS SUPRALIMINARES	\$ 1.048
310105	SELECCION DE OTOAMPLIFONOS -INCLUYE INFORME MEDICO ORL-	\$ 2.733
310109	IMPEDANCIOMETRIA	\$ 1.341
310110	EXAMEN FUNCIONAL DE NARIZ (RINOMANOMETRIA)	\$ 2.164
310111	EXTRACCION CUERPO EXTRANO EN OIDO	\$ 2.501
310112	DRENAJE DE HEMATOMA DE TABIQUE NASAL	\$ 41.928
310113	TAPONAMIENTO NASAL ANTEROPOSTERIOR	\$ 2.820
310114	LARINGOSCOPIA FIBROSCOPICA	\$ 9.400
310115	RINOFIBROSCOPIA	\$ 9.224
310116	CAUTERIZACION NARIZ	\$ 2.811
310117	OTOEMISIONES ACUSTICAS	\$ 5.741
310118	POTENCIALES EVOCADOS AUDITIVOS	\$ 3.733
310201	SELECCION INTEGRAL DE AUDIFONOS	\$ 8.984
310202	VERIFICACION DE FUNCIONAMIENTO	\$ 6.803
310203	SEGUIMIENTO DEL PACIENTE CON AUDIFONO	\$ 1.570
310204	CALIBRACION DE AUDIFONOS (UNILATERAL)	\$ 2.291
310301	CALIBRACION DE IMPLANTE COCLEAR	\$ 5.401
RADIOLOGIA		
340101	RADIOSCOPIA SIMPLE	\$ 1.217
340102	RADIOSCOPIA CON INTENSIFICADOR DE IMAGEN	\$ 1.608
340103	RADIOSCOPIA CON CIRCUITO CERRADO DE TELEVISION	\$ 1.608
340104	BLOQUEO RADICULAR FORAMINAL Y/O ARTICULAR GUIADA POR TAC INCLUYE HASTA 2 INFILTRACIONES	\$ 18.791
340201	RADIOLOGIA DEL CRANEO, CARA, SENOS PARANASALES O CAVUM	\$ 719
340202	EXPOS. SUBSIGUIENTE	\$ 529
340204	RADIOLOGIA ARTICULACION TEMPOROMANDIBULAR	\$ 918
340205	ORTOPANTOMOGRAMA (PANORAMICA DE CARA O CRANEO)	\$ 1.674
340207	TELERRADIOGRAFIA DE CRANEO Y/O PERFIL FACIAL	\$ 1.608
340208	POR EXPOSICION SUBSIGUIENTE .G	\$ 1.309
340209	RADIOLOGIA DE RAQUIS (COLUMNA)	\$ 889
340210	EXPOS. SUBSIGUIENTE	\$ 656
340211	RADIOLOGIA HOMBRO, HUMERO, PELVIS, CADERA Y FEMUR	\$ 889
340212	EXPOS. SUBSIGUIENTE	\$ 656
340213	RADIOLOGIA ANTEBRAZO, CODO, MANO, RODILLA, PIE, PIERNA, TOBILLO YPIE	\$ 889
340214	MEDICION COMPARATIVA DE MIEMBROS INFERIORES (ORTORADIOGRAFIA)	\$ 1.182
340217	EXPOS. SUBSIGUIENTE	\$ 593
340218	ESPINOGRAMA COMPLETO	\$ 5.828
340301	RADIOLOGIA TORAX	\$ 852
340302	EXPOS. SUBSIGUIENTE	\$ 656
340402	ESOFAGO -ESTUDIO SERIADO-	\$ 1.571
340403	RADIOLOGIA SERIADA GASTRODUODENAL	\$ 3.147
340404	RADIOLOGIA SERIADA GASTRODUODENAL, TECNICA DOBLE CONTRASTE	\$ 3.863

WALTER VILLARREAL
Vocal del Directorio
A.P.R.O.S.S.

0070

Dr. Sebastián García Petrucci
Vocal del Directorio
A.P.R.O.S.S.

Prof. Graciela E. Montanesi
Vocal del Directorio
A.P.R.O.S.S.

Dr. Pablo Venturuzzi
Presidente del Directorio
A.P.R.O.S.S.

340405	RADIOLOGIA SERIADA ESOFAGOGASTRODUODENAL	\$ 6.913
340407	RADIOLOGIA TRANSITO INTESTINO DELGADO O COLON	\$ 2.094
340409	RADIOLOGIA COLON POR ENEMA Y EVACUADO	\$ 5.891
340410	COLON POR ENEMA Y EVACUADO	\$ 2.160
340411	RADIOLOGIA COLON POR ENEMA E INSUFLADO	\$ 6.743
340412	RADIOLOGIA COLON POR ENEMA EVACUADO Y DOBLE CONTRASTE	\$ 7.594
340416	COLANGIOGRAFIA OPERATORIA	\$ 1.248
340417	COLANGIOGRAFIA OPERATORIA POR C/PLACA	\$ 593
340418	FISTULOCOLANGIOGRAFIA COLANGIOGRAFIA POSOPERATORIA	\$ 1.838
340419	COLANGIOGRAFIA RETROGRADA POR FIBROSCOPIA	\$ 1.838
340421	RADIOLOGIA SIMPLE DE ABDOMEN	\$ 719
340422	POR EXPOSICION SUBSIGUIENTE .A	\$ 593
340423	ESTUDIO DE LA DEGLUCION Y DINAMICA DE LA	\$ 5.762
340424	COLANGIOGRAFIA TRANSPARIETOHEPATICA	\$ 5.762
340425	REDUCCION NEUMATICA DE INVAGINACION INTESTINAL	\$ 20.554
340426	TRANSITO ESOFAGOGASTRODUODENAL EN PEDIATRIA	\$ 8.642
340427	COLON POR ENEMA, SIMPLE, EVACUADO, DOBLE CONTRASTE, EN PEDIATRIA	\$ 8.708
340428	VIDEODEGLUCION EN NIÑOS/PEDIATRIA	\$ 7.203
340429	COLONOSCOPIA VIRTUAL	\$ 41.448
340501	RADIOLOGIA SIMPLE DE ARBOL URINARIO	\$ 719
340502	UROGRAMA EXCRETOR PIELOGRAFIA DESCENDENTE	\$ 5.046
340503	UROGRAMA EXCRETOR CON ESTUDIO VESICAL PRE Y POSMICCIONAL	\$ 6.090
340507	CISTOURETROGRAFIA MICCIONAL CISTOURETROGRAFIA ASCENDENTE	\$ 4.649
340508	CISTOURETROGRAFIA POR ESTUDIO DE INCONTINENCIA	\$ 4.649
340510	CISTOURETROGRAFIA MICCIONAL DE RELLENO P	\$ 2.160
340511	CISTOURETROGRAFIA EN NINOS-PEDIATRIA	\$ 5.794
340601	MAMOGRAFIA C/S PROYECCION AXILAR (BILATERAL)	\$ 3.340
340604	HISTEROSALPINGOGRAFIA CON COTTE	\$ 2.362
340611	MAMOGRAFIA DIGITAL-BILATERAL	\$ 6.481
340904	DACRIOCISTOGRAFIA 3 PLACAS POR ESTUDIO	\$ 3.605
341001	TOMOGRFIA AXIAL COMPUTADA CEREBRAL	\$ 13.877
341002	TOMOGRFIA AXIAL COMPUTADA CEREBRAL REFORZADA	\$ 14.829
341004	TOMOGRFIA AXIAL COMPUTADA OFTALMOLOGICA	\$ 13.877
341005	TOMOGRFIA AXIAL COMPUTADA TIROIDEA	\$ 13.877
341006	TOMOGRFIA AXIAL COMPUTADA MAMARIA	\$ 13.877
341007	TOMOGRFIA AXIAL COMPUTADA GINECOLOGICA	\$ 13.877
341008	TOMOGRFIA AXIAL COMPUTADA COMPLETA DE ABDOMEN C/S CONTRASTE	\$ 14.829
341009	TOMOGRFIA AXIAL COMPUTADA HEPATOBILIAR ESPLENICA PANCREATICA	\$ 13.877
341010	TOMOGRFIA AXIAL COMPUTADA TORACICA C/S CONTRASTE	\$ 13.877
341011	TOMOGRFIA AXIAL COMPUTADA VEJIGA Y PROSTATA	\$ 13.877
341012	TOMOGRFIA AXIAL COMPUTADA OTROS ORGANOS Y REGIONES C/S CONTRASTE	\$ 13.877
341013	TOMOGRFIA AXIAL COMPUTADA DE COLUMNA	\$ 13.877
341014	TOMOGRFIA CONE BEAM	\$ 11.590
341015	TOMOGRFIA MULTISLICE DE CUALQUIER REGION	\$ 25.465
341016	TOMOGRFIA MULTISLICE DE VASOS DE CUALQUIER REGION	\$ 25.465
341017	ANGIO TAC DE ARTERIAS CORONARIAS	\$ 25.465
341019	PIELO TAC	\$ 25.465
341020	BIOPSIA GUIADA POR T.A.C INCLUYE TODO	\$ 22.519
341021	DRENAJE DE COLECCION GUIADA POR T.A.C	\$ 25.663
341022	NEFROSTOMIA PERCUTANEA UNILATERAL X TAC	\$ 28.151
341023	NEFROSTOMIA PERCUTANEA BILATERAL POR TAC	\$ 50.664
341024	T.A.C. DEL NERVIO OPTICO	\$ 6.194
341029	T.A.C. TRIDIMENSIONAL	\$ 28.931
341030	ANGIORESONANCIA DE CUALQUIER ORGANO O REGION	\$ 28.931
341031	COLANGIORESONANCIA	\$ 28.931
341032	RESONANCIA CARDIACA	\$ 29.614
341051	PET TC	\$ 167.808
341053	PET-COLINA	\$ 167.808
341054	PET-DOPA	\$ 167.808
341103	DENSITOMETRIA OSEA TOTAL	\$ 4.229
341205	RESONANCIA MAGNETICA DE CUELLO	\$ 20.396
341208	RESONANCIA MAGNETICA DE PELVIS	\$ 20.878
341209	RESONANCIA MAGNETICA DE MIEMBRO SUP./INF	\$ 20.878

WALTER VILLARREAL
Vocal del Directorio
A.Pro.S.S.

Dr. Sebastián García Petrini
Vocal del Directorio
A.Pro.S.S.

Prof. Gabriela E. Fontanesi
Vocal del Directorio Dr. Raldo Venturuzzi
A.Pro.S.S. Presidente del Directorio
A.Pro.S.S.

0070/24

342001	RESONANCIA MAGNETICA NUCLEAR CEREBRAL	\$ 20.878
342002	MIELORESONANCIA	\$ 31.589
342003	URORESONANCIA	\$ 33.942
342008	RESONANCIA MAGNETICA NUCLEAR COMPLETA DE ABDOMEN	\$ 20.878
342010	RESONANCIA MAGNETICA NUCLEAR TORACICA	\$ 20.878
342013	RESONANCIA MAGNETICA NUCLEAR DE COLUMNA	\$ 20.878
342014	RESONANCIA MAGNETICA NUCLEAR DE ARTICULACIONES	\$ 20.878
342015	RESONANCIA MAGNETICA NUCLEAR DE MAMAS	\$ 29.682
342018	RESONANCIA MULTIPARAMETRICA DE PROSTATA	\$ 23.722
342019	RESONANCIA CON DIFUSION DE CUALQUIER ORGANO O REGION	\$ 26.066
342020	RESONANCIA CON ESPECTROSCOPIA	\$ 47.156
342021	RESONANCIA CON TRACTOGRAFIA	\$ 40.487
342022	RESONANCIA CON PERFUSION	\$ 41.443
342023	RESONANCIA FUNCIONAL	\$ 41.443
TERAPIA RADIANTE		
350401	RADIOTERAPIA -MODULO CONVENCIONAL -3D-	\$ 723.939
350402	IRRADIACION CORPORAL TOTAL (TBI)	\$ 942.884
350403	BRAQUITERAPIA VAGINAL	\$ 360.747
350406	RADIOTERAPIA DE INTENSIDAD MODULADA - TRATAMIENTO COMPLETO	\$ 1.452.848
350407	RADIOTERAPIA ESTEREOTAXICA FRACCIONADA INTRACRANEAL	\$ 1.530.834
350408	RADIOCIRUGIA ESTEREOTAXICA	\$ 1.530.834
350409	RADIOT.INTENS.MODULADA -TRA.COMPLETO - MODO F	\$ 473.887
350410	SBRT EX DACTRAC	\$ 1.530.834
350411	BRAQUITERAPIA DE PROSTATA	\$ 872.922
UROLOGIA		
360102	URETROCISTOFIBROSCOPIA	\$ 16.275
360110	UROFLUJOMETRIA	\$ 3.543
360111	ESTUDIO URODINAMICO COMPLETO	\$ 10.875
360112	URETEROSCOPIA SEMIRRIGIDA Y LITOTRISIA ENDOCORPÓREA	\$ 48.843
360113	PENEOSCOPIA CON O SIN BIOPSIA	\$ 10.875
360128	LITOTRISIA EXTRACORPOREA SIMPLE (CALCULOS DE HASTA 1,5 cm)	\$ 190.706
360129	LITOTRISIA EXTRACORPOREA COMPLEJA (CALCULOS DE MAS DE 1,5 cm o MULTIPLES -MAS DE UN LITO)	\$ 313.179
360130	LITOTRISIA ENDOLUMINAL - (CALCULOS DE URETER PELVIANO - CALCULOS SIN RESPUESTA A LA EXTRACORPOREA - CALCULOS URETERALES EN PACIENTES CON ALTERACION RENAL Y/O INFECTADOS O COMPLICADOS)	\$ 339.574
360131	NEFROLITOTOMIA PERCUTANEA PARA CALCULOS CORALIFORMES (INCLUYE INTERNACION)	\$ 339.775
TRASPLANTES		
370101	ABLACION CARDIACA	\$ 300.528
370102	TRASPLANTE CARDIACO	\$ 5.079.480
370110	PRE-TRASPLANTE CARDIACO ADULTO	\$ 572.918
370111	PRE-TRASPLANTE CARDIACO PEDIATRICO	\$ 572.918
370120	POST-TRASPLANTE CARDIACO	\$ 48.942
370201	ABLACION PULMONAR	\$ 300.528
370202	TRASPLANTE PULMONAR	\$ 3.806.642
370203	TRASPLANTE BIPULMONAR	\$ 4.507.872
370210	PRE-TRASPLANTE PULMONAR ADULTO	\$ 572.918
370211	PRE-TRASPLANTE PULMONAR PEDIATRICO	\$ 572.918
370220	POST-TRASPLANTE PULMONAR	\$ 60.117
370301	ABLACION CARDIOPULMONAR	\$ 300.528
370302	TRASPLANTE CARDIOPULMONAR	\$ 6.160.757
370310	PRE-TRASPLANTE CARDIOPULMONAR ADULTO	\$ 572.918
370311	PRE-TRASPLANTE CARDIOPULMONAR PEDIATRICO	\$ 572.918
370320	POST-TRASPLANTE CARDIOPULMONAR	\$ 60.117
370401	ABLACION HEPATICA	\$ 300.528
370402	TRASPLANTE HEPATICO CON DONANTE CADAVERICO	\$ 8.856.528
370403	TRASPLANTE HEPATICO ADULTO CON DONANTE RELACIONADO	\$ 7.074.802
370404	TRASPLANTE HEPATICO PEDIATRICO CON DONANTE CADAVER	\$ 8.856.528
370405	TRASPLANTE HEPATICO PEDIATRICO CON DONANTE RELACIO	\$ 7.074.802
370406	PRE- TRASPLANTE HEPATICO DONANTE CADAVERICO	\$ 493.853
370410	PRE- TRASPLANTE HEPATICO ADULTO DONANTE RELACIONAD	\$ 493.853
370411	PRE-TRASPLANTE HEPATICO PEDIATRICO DONANTE CADAVER	\$ 493.853
370412	PRE-TRASPLANTE HEPATICO PEDIATRICO CON DONANTE REL	\$ 493.853

WALTER VILLARREAL
Vocal del Directorio
A.PRO.S.S.

Dr. Sebastián García Petriñi
Vocal del Directorio
A.Pro.S.S

Prof. Graciela E. Fontanesi
Vocal del Directorio
A.PRO.S.S.

Dr. Pablo Venturuzzi
Presidente del Directorio
A.Pro.S.S.

0070/24

370413	PRE-TRASPLANTE HEPATICO PEDIATRICO DONANTE RELACIONADO (DADOR)	\$ 493.853
370420	POST-TRASPLANTE HEPATICO	\$ 58.882
370501	ABLACION DE RIÑON Y URETER	\$ 300.528
370502	TRASPLANTE RENAL	\$ 3.821.719
370510	PRE-TRASPLANTE RENAL C/ DONANTE CADAVERICO	\$ 354.900
370511	PRE-TRASPLANTE RENAL C/ DONANTE VIVO RECEPTOR	\$ 491.721
370512	PRE-TRASPLANTE RENAL C/ DONANTE VIVO DADOR	\$ 491.721
370520	POST-TRASPLANTE RENAL	\$ 39.196
370601	TRASPLANTE HEPATO-RENAL	\$ 9.507.608
370610	PRE-TRASPLANTE HEPATO-RENAL	\$ 484.829
370620	POST-TRASPLANTE HEPATO-RENAL	\$ 58.882
370701	ABLACION DE PANCREAS	\$ 300.528
370702	TRASPLANTE RENOPANCREATICO	\$ 7.880.433
370710	PRE-TRASPLANTE RENOPANCREATICO	\$ 368.291
370720	POST-TRASPLANTE RENOPANCREATICO	\$ 58.882
370801	TRASPLANTE CARDIO-RENAL	\$ 6.572.556
370810	PRE-TRASPLANTE CARDIO-RENAL	\$ 554.110
370820	POST-TRASPLANTE CARDIO-RENAL	\$ 60.117
370901	ABLACION DE CORNEA	\$ 30.059
370902	TRASPLANTE DE CORNEA	\$ 371.160
371001	TRASPLANTE ALOGENICO RELACIONADO DE MEDULA OSEA	\$ 5.442.960
371002	TRASPLANTE DE MEDULA OSEA CON DONANTE DE BANCO	\$ 8.295.084
371010	PRE-TRASPLANTE DE MEDULA OSEA (DONANTE+RECEPTOR)	\$ 230.020
371020	POST-TRASPLANTE MEDULA OSEA	\$ 50.093
371051	ENFERMEDAD INJERTO CONTRA HUESPED -TRASPLANTE MEDU	\$ 3.417.731
372001	TRASPLANTE AUTOLOGO DE MEDULA OSEA	\$ 4.491.387
372002	EVALUACION PRETRANSPLANTE DE MEDULA OSEA	\$ 95.630
372003	CRIOPRESERVACION DE MEDULA OSEA Y STEM CELLS CON FACTORES ESTIMULANTES DE COLONIAS	\$ 696.354
374002	TRANSPLANTE DE PANCREAS	\$ 5.845.485
374010	PRE- TRASPLANTE DE PANCREAS	\$ 350.616
374020	CONTROL POST-TRANSPLANTE PANCREATICO	\$ 60.117
TRATAMIENTOS ESPECIALES		
380101	PUVATERAPIA (POR SESION)	\$ 1.892
380102	FOTOTERAPIA (POR SESION)	\$ 1.721
380201	CAMARA HIPERBARICA	\$ 8.568
INTERNACION		
400101	DIA DE INTERNACION EN UTI/UCO ADULTO	\$ 97.089
400102	DIA DE INTERNACION EN UTI PEDIATRICA	\$ 110.034
400103	INTERNACION EN UTI/UCO CON ARM COMPLEJA ADULTO	\$ 108.739
400104	INTERNACION EN UTI CON ARM COMPLEJA PEDIATRICA	\$ 108.739
400106	INTERNACION EN UCI NEONATAL	\$ 60.642
400107	INTERNACION EN UCI ADULTO	\$ 57.957
410201	MODULO CLINICO DE INTERNACION NEONATOLOGICO	\$ 66.215
410204	ADICIONAL POR USO DE ASISTENCIA RESPIRATORIA MECANICA DE ALTA FRECUENCIA EN LA INTERNACION	\$ 15.604
410205	INTERNACION NEONATOLOGICA CON NEUROPROTECCION POR HIPOTERMIA	\$ 104.149
PRESTACIONES SANATORIALES Y DE ENFERMERIA		
430101	UNA CAMA EN HABIT. DE DOS C/BAÑO	\$ 52.140
430104	MODULO DE ATENCION PACIENTE CRITICO DE SALUD MENTAL	\$ 125.060
430106	UNA CAMA PARA ACOMPAÑANTE	\$ 11.528
430108	CAMA CON AISLAMIENTO	\$ 64.175
430109	INTERNACION BREVE OBSERVACION EN GUARDIA O PISO HASTA 8 HS.	\$ 21.245
430110	INTERNACION BREVE PARA PERFUSION DE DROGAS NO ONCOLOGICAS	\$ 23.486
430111	INTERNACION BREVE PARA AT. ODONTO EN DISCAPACIDAD	\$ 34.404
430201	CURACIONES	\$ 975
430205	ADICIONAL POR UTILIZACION DE INSUMOS Y DESCARTABLES ESPECIFICOS EN LA INTERNACION PEDIATRICA	\$ 21.538
430303	GÓTEO DROGAS QUIMIOTERAPIA AMBULATORIA	\$ 17.516
430304	GÓTEO DROGAS QUIMIOTERAPIA CON INTERNACION	\$ 15.128
430310	MOD. DE ATENCION MEDICA DEL PTE NEOPLASICO TTO POR CITOSTATICOS Y/O TERAPIAS BLANCO DIRIGIDAS	\$ 37.901
430312	ADICIONAL POR INFORMACION DE FARMACOVIGILANCIA	\$ 1.107
MODULOS DE PREVENCION-CONTROL ANUAL		

WALTER VILLARREAL
Vocal del Directorio
A.PRO.S.S.

Dr. Sebastián García Petri
Vocal del Directorio
A.Pro.S.S

Prof. Graciela Fontanesi
Vocal del Directorio
A.PRO.S.S.

Dr. Pablo Venturuzzi
Presidente del Directorio
A.Pro.S.S.

0070 / 24

440101	MUJERES-POBLACION LGBTBIQ+ MENORES DE 40 AÑOS - CONTROL ANUAL	\$ 47.818
440102	MUJERES-POBLACION LGBTBIQ+ MAYORES DE 40 AÑOS - CONTROL ANUAL	\$ 60.266
440201	HOMBRES-POBLACION LGBTBIQ+ MENORES DE 40 AÑOS - CONTROL ANUAL	\$ 30.788
440202	HOMBRES-POBLACION LGBTBIQ+ MAYORES DE 40 AÑOS - CONTROL ANUAL	\$ 33.409
460503	INTERNACION PARA CUIDADOS PALIATIVOS ONCOLOGICOS - POR DIA	\$ 20.797

[Handwritten signature]
WALTER VILLARREAL
 Vocal del Directorio
 A.PRO.S.S.

[Handwritten signature]
Dr. Sebastián García Petri
 Vocal del Directorio
 A.Pro.S.S.

[Handwritten signature]
Dr. Fabio Venturuzzi
 Presidente del Directorio
 A.Pro.S.S.

[Handwritten signature]
Prof. María Inés Manes
 Vocal del Directorio
 A.PRO.S.S.

0070/24

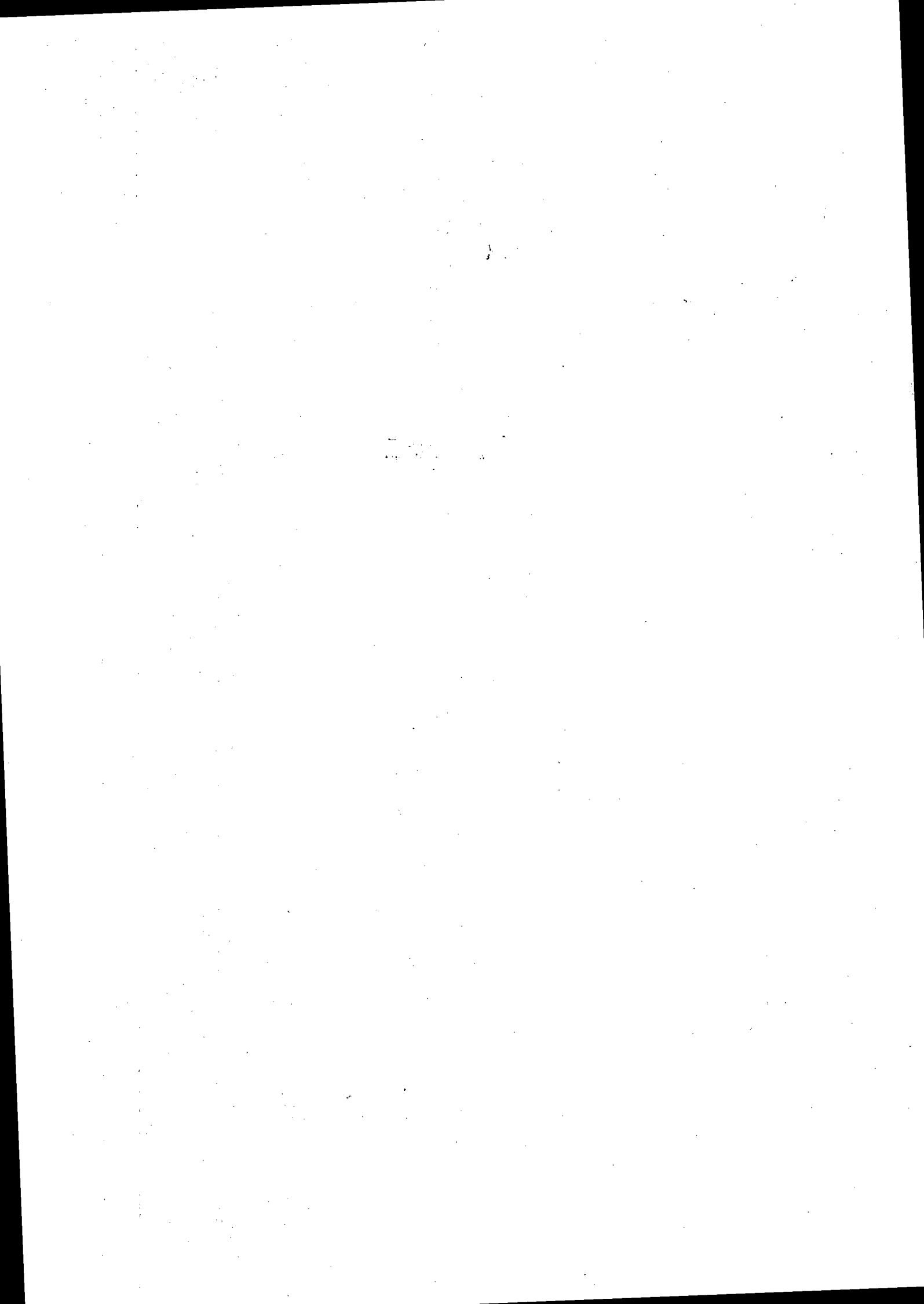

	CONSULTAS	
420101	CONSULTA CLINICA MEDICA	\$ 2.925
420102	CONSULTA PEDIATRICA	\$ 2.925
420103	CONSULTA GINECOLOGICA	\$ 2.925
420104	CONSULTA MEDICA OBSTETRICIA	\$ 2.925
420105	CONSULTA DERMATOLOGIA	\$ 2.925
420106	CONSULTA OFTALMOLOGIA	\$ 2.925
420107	CONSULTA OTORRINOLARINGOLOGIA	\$ 2.925
420109	CONSULTA GASTROENTEROLOGIA	\$ 2.925
420110	MODULO 1 -ATENCION ONCOLOGICA -PRIMERA VEZ-	\$ 3.575
420111	MODULO 2 -ATENCION ONCOLOGICA -ULTERIORES-	\$ 1.365
420116	CONSULTA UROLOGICA	\$ 2.925
420117	CONSULTA NEFROLOGIA	\$ 2.925
420118	CONSULTA TRAUMATOLOGICA	\$ 2.925
420119	CONSULTA CARDIOLOGICA	\$ 2.925
420121	CONSULTA NEUROLOGIA	\$ 2.925
420122	CONSULTA VASCULAR PERIFERICO	\$ 2.925
420123	CONSULTA FLEBOLOGIA	\$ 2.925
420124	CONSULTA INFECTOLOGIA	\$ 2.925
420125	CONSULTA REUMATOLOGIA	\$ 2.925
420126	CONSULTA ENDOCRINOLOGIA	\$ 2.925
420127	CONSULTA HEMATOLOGIA	\$ 2.925
420128	CONSULTA CIRUGIA GENERAL	\$ 2.925
420129	CONSULTA NEUROCIRUGIA	\$ 2.925
420130	CONSULTA NEUMONOLOGIA	\$ 2.925
420131	CONSULTA ALERGIA E INMUNOLOGIA	\$ 2.925
420132	CONSULTA DE GUARDIA	\$ 2.925
420134	CONSULTA GENETICA	\$ 2.925
420501	CONSULTA PRE-ANESTESICA	\$ 3.550
420502	CONSULTA TRATAMIENTO DEL DOLOR	\$ 3.550
420503	CONSULTA TRATAMIENTO DEL DOLOR-SUBSIGUIENTES	\$ 3.550
420135	CONSULTA CARDIOLOGIA PEDIATRICA	\$ 2.925
420136	CONSULTA CIRUGIA CARDIACA	\$ 2.925
420137	CONSULTA CIRUGIA DE CABEZA Y CUELLO	\$ 2.925
420138	CONSULTA CIRUGIA PEDIATRICA	\$ 2.925
420139	CONSULTA CIRUGIA TORACICA	\$ 2.925
420141	CONSULTA GASTROENTEROLOGIA PEDIATRICA	\$ 2.925
420140	CONSULTA ENDOCRINOLOGIA PEDIATRICA	\$ 2.925
420142	CONSULTA MEDICINA PALIATIVA	\$ 2.925
420143	CONSULTA NEFROLOGIA PEDIATRICA	\$ 2.925
420144	CONSULTA NEUMONOLOGIA PEDIATRICA	\$ 2.925
420145	CONSULTA NEUROLOGIA PEDIATRICA	\$ 2.925
420146	CONSULTA NUTRICION MEDICA	\$ 2.925
420147	CONSULTA ONCOHEMATOLOGIA PEDIATRICA	\$ 2.925
420148	CONSULTA REHABILITACION MEDICA	\$ 2.925
420149	CONSULTA TOXICOLOGICA	\$ 2.925
420504	CONSULTA PREQUIRURGICA	\$ 2.925
420505	INTERCONSULTA ESPECIALIZADA EN INTERNACION	\$ 2.925

WALTER VILLARREAL
Vocal del Directorio
A.PRO.S.S.

Dr. Sebastián García Petri
Vocal del Directorio
A.Pro.S.S

Prof. Graciela E. Fontanesi
Vocal del Directorio
A.PRO.S.S.

Dr. Pablo Venturuzzo
Presidente del Directorio
A.Pro.S.S.

0070/24

